

床面積

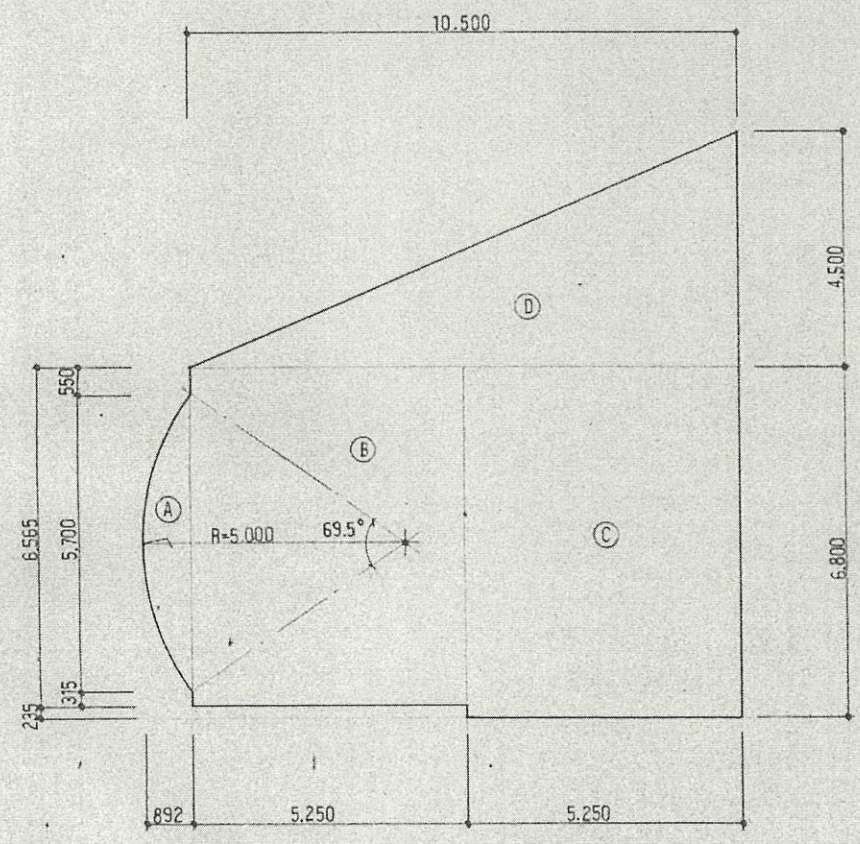

建築面積

1F

①	$(1.365 + 2.365) \times 0.275 \times \frac{1}{2}$	=	0.512875
②	$(6.683 + 8.815) \times 4.975 \times \frac{1}{2}$	=	38.551275
③	$(9.050 + 11.300) \times 5.250 \times \frac{1}{2}$	=	53.418750
			<u>92.482900</u>

2F

④	1.265×4.175	=	5.281375
⑤	6.315×0.825	=	5.209875
⑥	6.300×2.850	=	17.955
⑦	6.550×2.400	=	15.72
⑧	$(2.146 + 4.750) \times 6.075 \times \frac{1}{2}$	=	20.9466
			<u>65.112025</u>

3F

⑨	④ = 同し	=	3.454747
⑩	6.550×8.100	=	53.055
⑪	6.800×2.400	=	16.32
⑫	$(1.896 + 4.500) \times 6.075 \times \frac{1}{2}$	=	19.42785
			<u>92.257397</u>

建築面積

①	$5.00^2 \times \frac{69.5}{360} - 5.70 \times 4.108 \times \frac{1}{2}$	=	3.454747
②	6.565×5.250	=	34.46625
③	6.800×5.250	=	35.7
④	$10.500 \times 4.500 \times \frac{1}{2}$	=	23.625
			<u>97.246297</u>

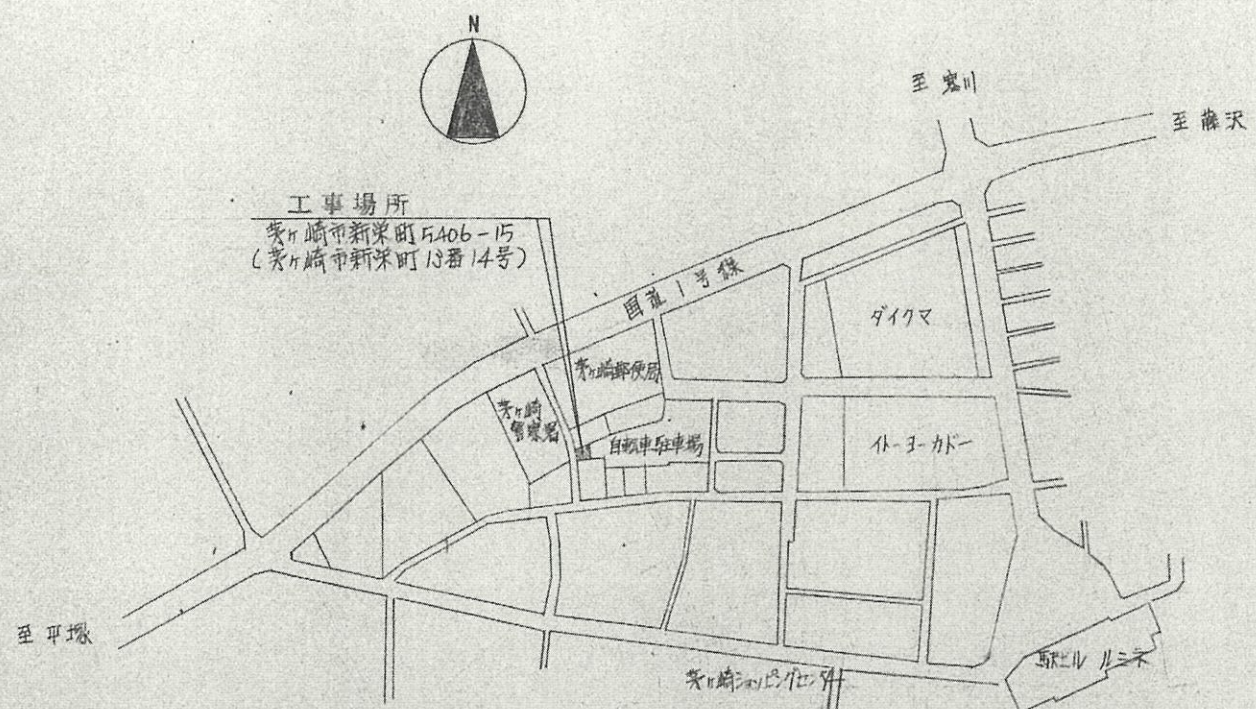

工事場所
茨城県新栄町5406-15
(茨城県新栄町13番14号)

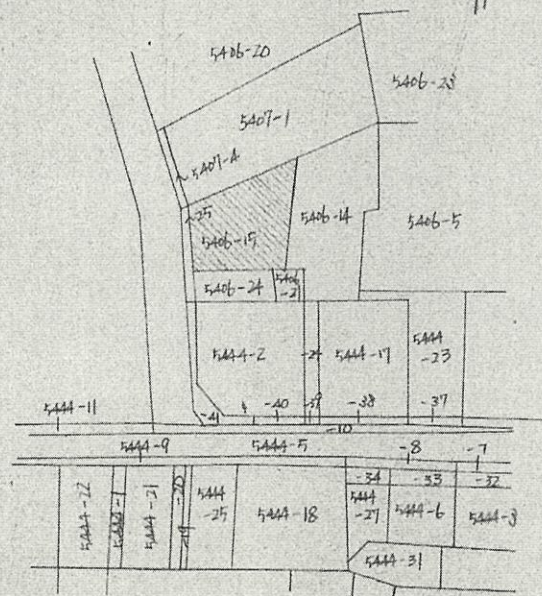

案内図 NO SCALE

公図写 S=1:600

敷地面積	建築面積	床面積	建ぺい率	容積率
10.127 x 1.336 = 13.529672	97.24 m ²	1F 92.48 m ²	$\frac{97.24}{143.82} = 0.6761$	$\frac{249.84}{143.82} = 17371$
11.309 x 1.704 = 19.270536		2F 65.11 m ²		
12.810 x 1.457 = 18.664170		3F 92.25 m ²		
12.810 x 10.122 = 129.662820		249.84 m ²		
11.586 x 1.691 = 19.591926				
11.376 x 0.725 = 8.247600				
13.958 x 4.147 = 57.883826				
13.958 x 1.490 = 20.797420				
2) 287.647970				
143.82 m ²				

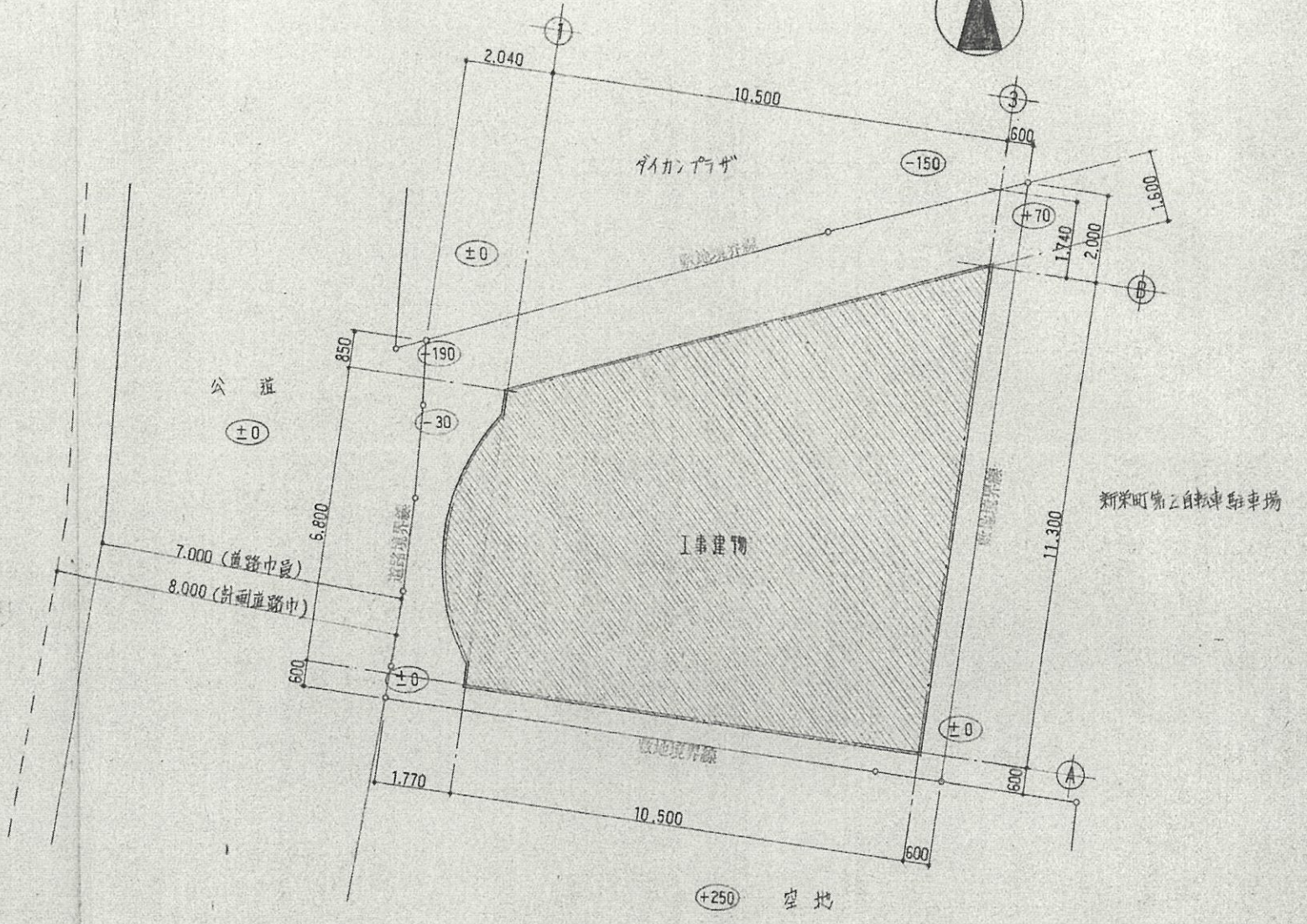

西立面図 S=1:100

○ - 敷地高低差を示す

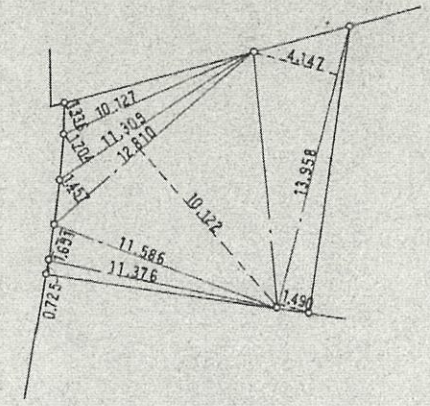

敷地求積図 S=1:250

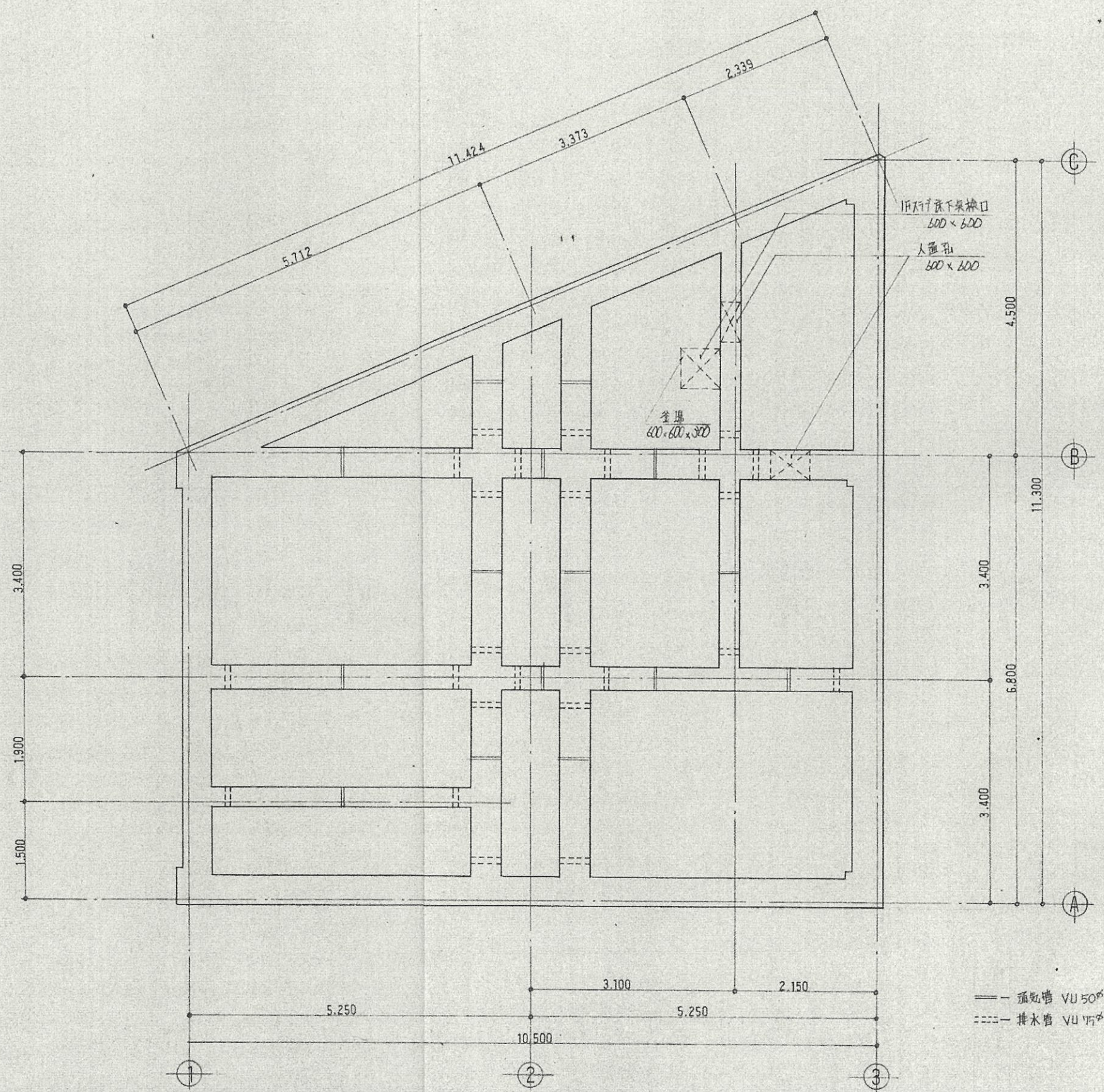

オケ崎地区交通安全協会事務所建設工事

設計図

図面名

地下ビット平面図

図面番号

A-9



〒ケ崎市新栄町7番17号 TEL (82) 613110 代表取締役社長
中野設計工務株式会社 中野 征司
建設コンサルタント登録第 1352号 1級建築事務所登録第2213号

1級建築士登録大臣第9744号
中野 征司

縮尺

1:50



1991年5月 日
 No. 907015

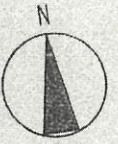

床面積の計算
 1階(事務所、トイレ)
 面積 $(6.92 + 8.85) \times 4.995 \times \frac{1}{2} + (9.05 + 10.295) \times 3.10 \times \frac{1}{2}$
 $+ 6.85 \times 2.5 = 83.31 \text{ m}^2$
 開口部 $0.75 \times 0.75 \times 3 = 1.71 \text{ m}^2$
 $83.31 \times 1/50 = 1.67 < 1.71 \text{ m}^2$

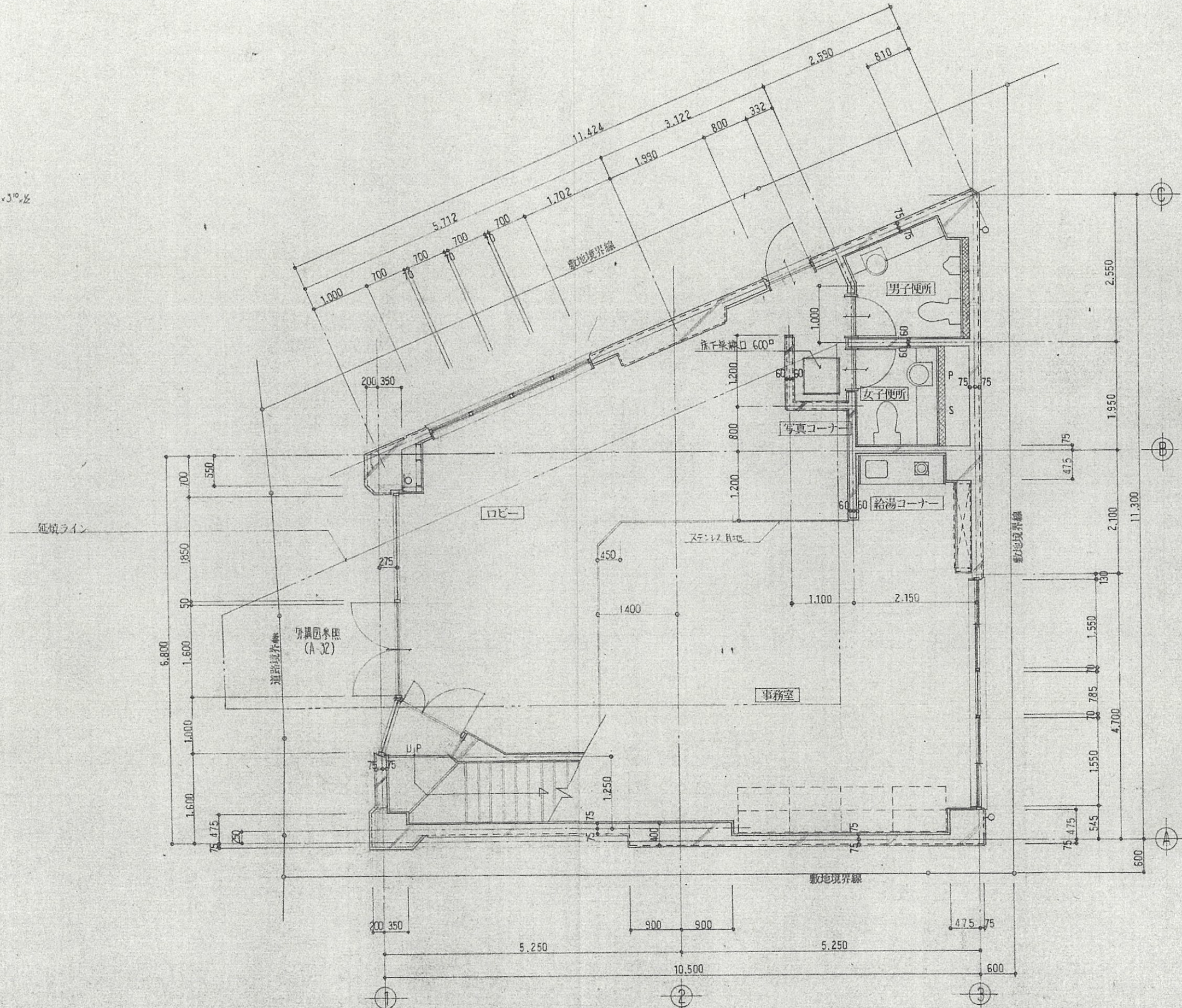

・此事務所の床の仕上げは別添付の位置に示す通りとする。

茅ヶ崎地区交通安全協会事務所建設工事		設計図	図面名	1階平面図	図面番号	A-10
茅ヶ崎市新栄町7番17号 TEL (82) 613160 代表取締役社長		中野設計工務株式会社	中野 征司	1級建築士登録大臣第97441号	縮尺	1:50
建設コンサルタント登録第1352号 1級建築事務所登録第2213号		中野 征司		1991年5月	No. 907015	

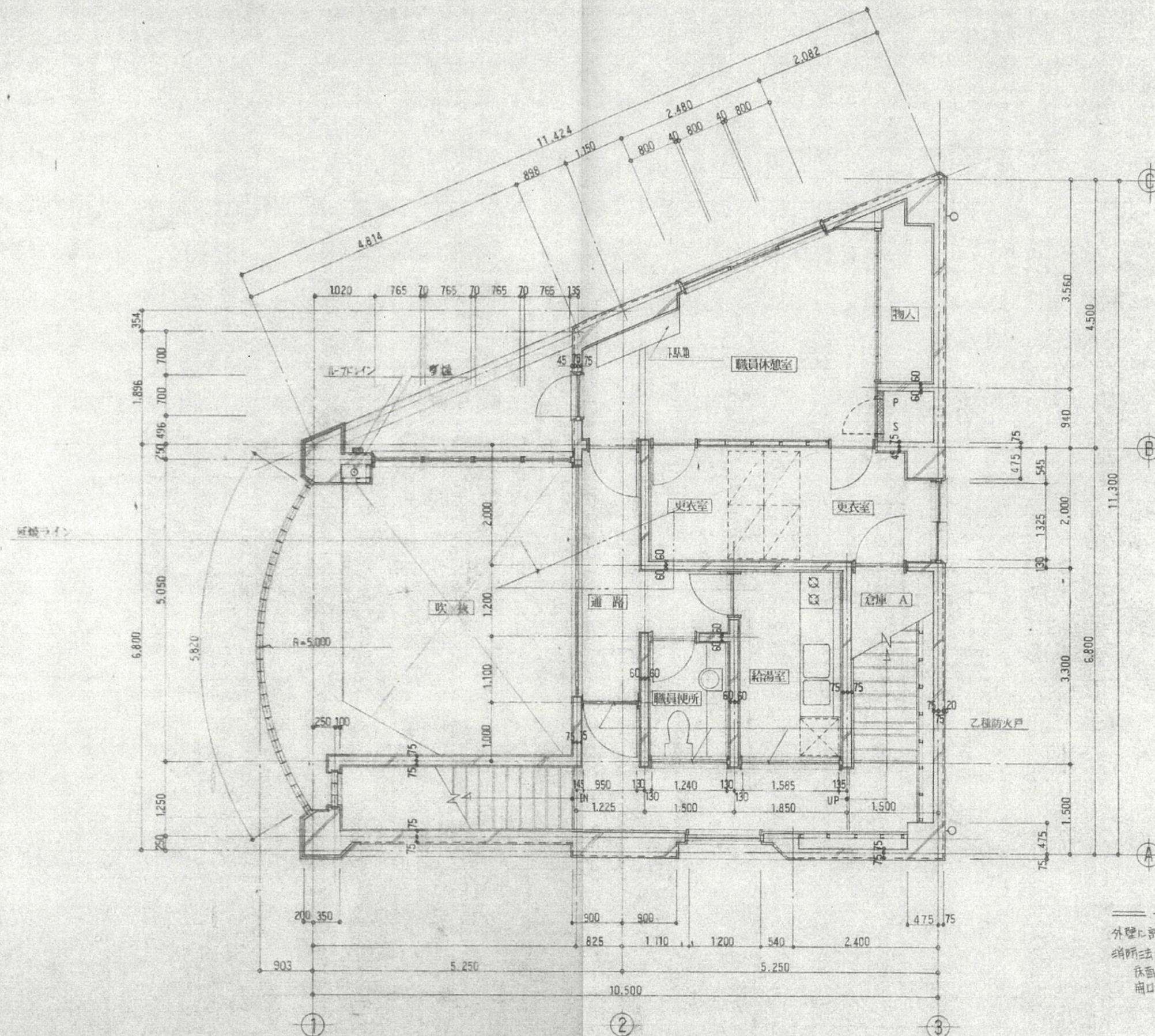

採光計画
 ・ 職員休憩室
 面積 $(18.0\% \times 4.0\%) \times 3.9\% \times \frac{1}{2} = 15.14 \text{ m}^2$
 開口部 $(0.90 \times 0.75) \times 2 = 0.675$
 $15.14 \times \frac{1}{50} = 0.3028 < 0.675 \text{ OK}$
 ・ 吹抜
 面積 $1.50 \times 1.00 \times 1.225 \times 4.50 = 7.06 \text{ m}^2$
 開口部 $0.75 \times 0.75 \times 2 = 0.5625$
 $7.06 \times \frac{1}{50} = 0.1412 < 0.5625 \text{ OK}$

雨水量
 外壁に設けられた全2ヶ所のFによる
 消滅法による窓面積のF
 床面積 $45.08 \text{ m}^2 \times \frac{1}{30} = 2.17 \text{ m}^2$
 開口部 $0.15 \times 1.50 \times 2 = 2.25 \text{ m}^2$
 $2.17 < 2.25$ — 有窓階

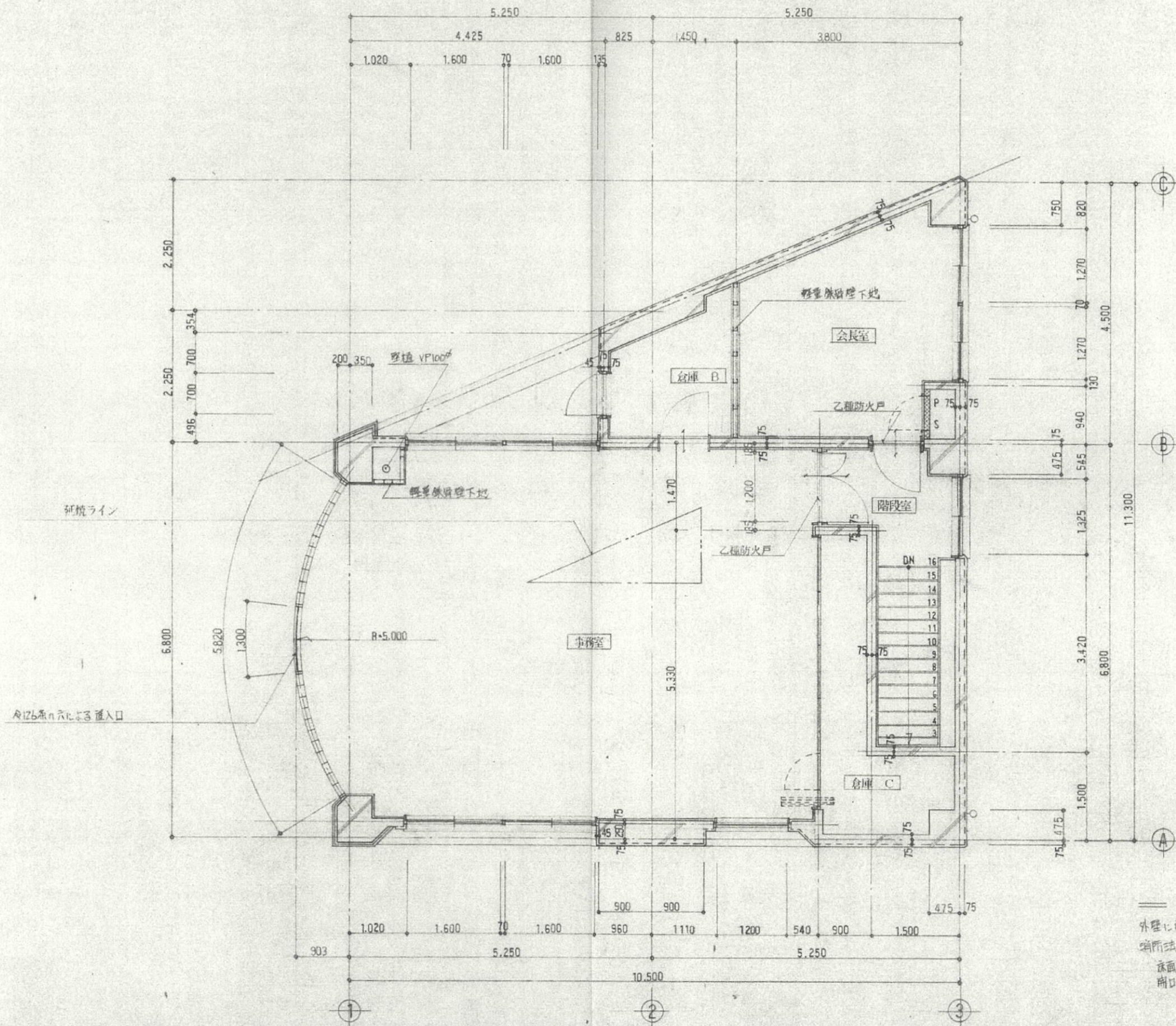

附設のフロア
 ・事務所
 面積 $8.00 \times 10.00 \times 1.00 = 80.00 \text{ m}^2$
 開口部 $(1.00 \times 1.00) \times 4 = 4.00$
 $80.00 \times 1.00 = 80.00 < 80.00$ OK
 ・会議室
 面積 $(5.00 \times 4.00) \times 3.00 = 60.00 \text{ m}^2$
 開口部 $(1.00 \times 1.00) \times 2 = 2.00$
 $60.00 \times 1.00 = 60.00 < 60.00$ OK

延焼ライン
 倉庫系に火による出入口

防火区画を示す
 外壁に設ける器具は全て乙種防火戸とする
 開口部による無窓階の手すり
 床面積 $92.26 \text{ m}^2 \times 1.00 = 92.26 \text{ m}^2$
 開口部 $0.75 \times 1.30 \times 2 + 1.1 \times 1.1 = 3.16 \text{ m}^2$
 $92.26 < 93.16$ — 有窓階

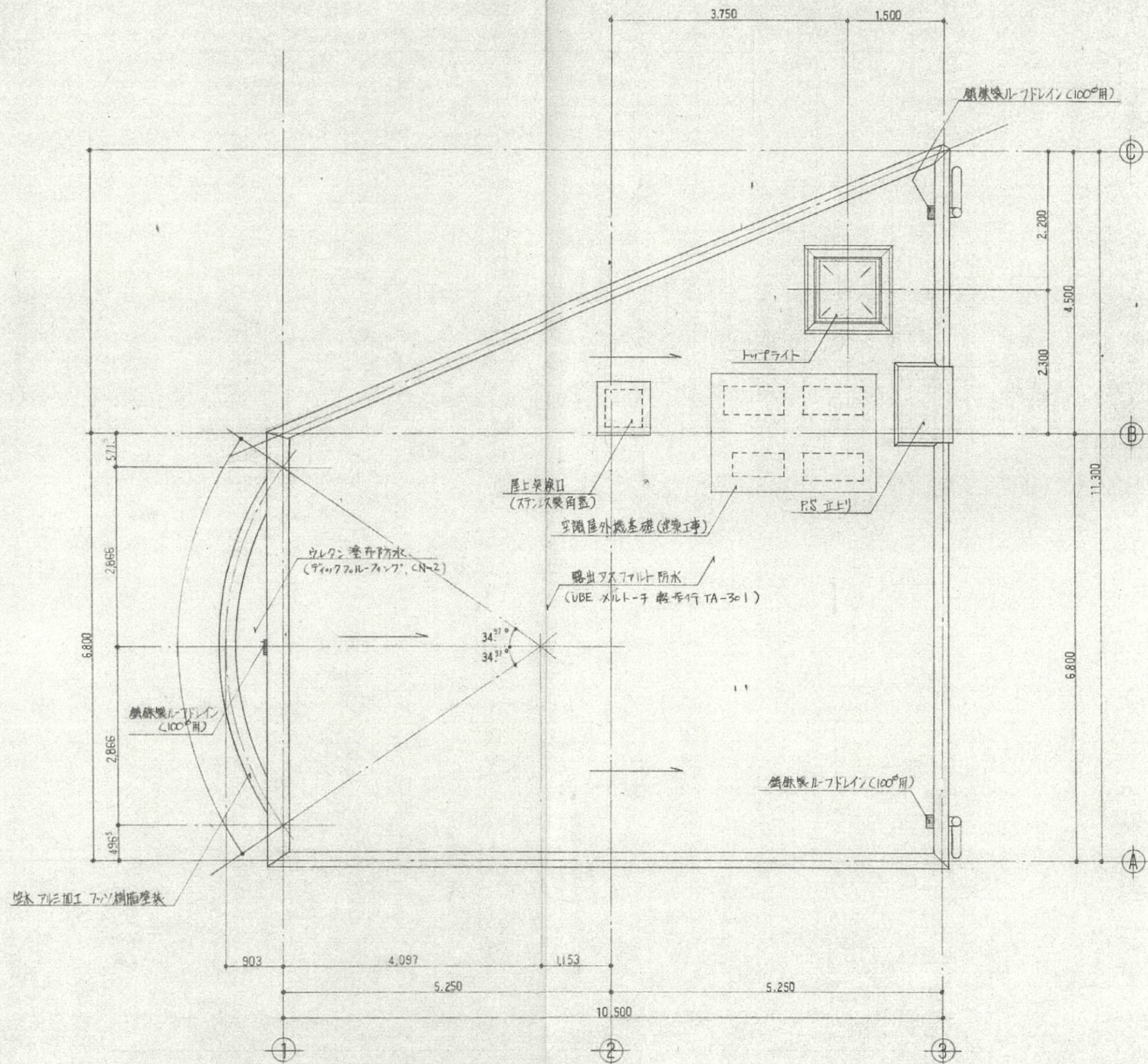

壁木アルミ加工 下/樹脂塗抹

茅ヶ崎地区交通安全協会事務所建設工事

設計図

図面名

R階平面図

図面番号

A-13

茅ヶ崎市新栄町7番17号 TEL (82) 613100 代表取締役社長
中野設計工務株式会社 中野 征司
建設コンサルタント登録 1352号 1級建築事務所登録第2213号

1級建築士登録大臣第97444号
中野 征司

縮尺
 S=1:50

3.5
 2.5
 1.5
 0.5

1991年5月 日
 No. 907015

外壁仕上凡例

記号	仕上	下地
○		
①	エレガストーン吹付仕上	合板型枠コンクリート打放シ補修
②	ダクトコート吹付仕上	同上
③	ユーピーエイテ吹付仕上	塗装合板型枠コンクリート打放シ
④	磁器質の角エッジパイル貼 (ラスター軸)	合板型枠コンクリート打放シ
⑤	打放シ補修仕上	同上
○		

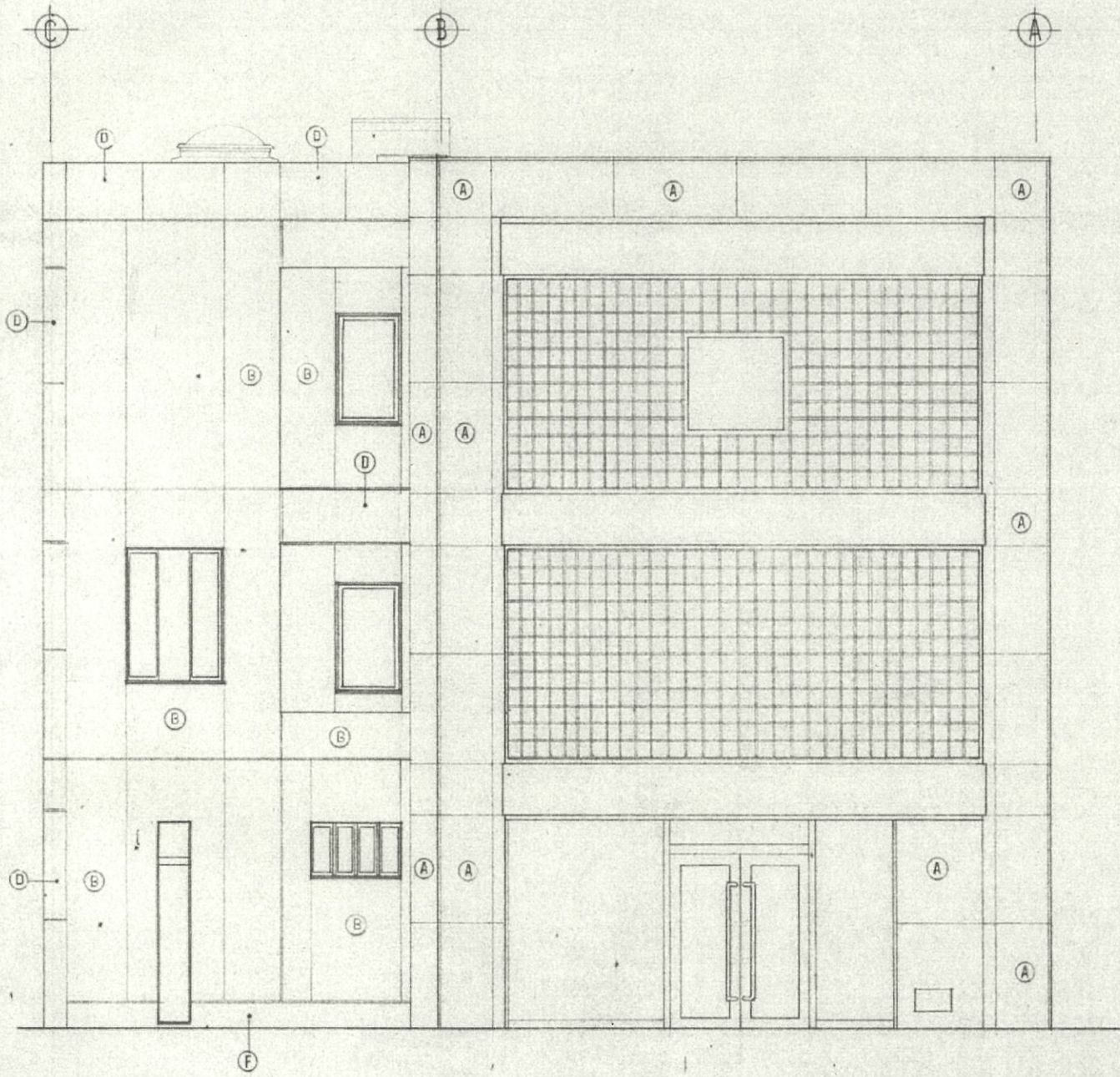

西側立面図 S=1/50

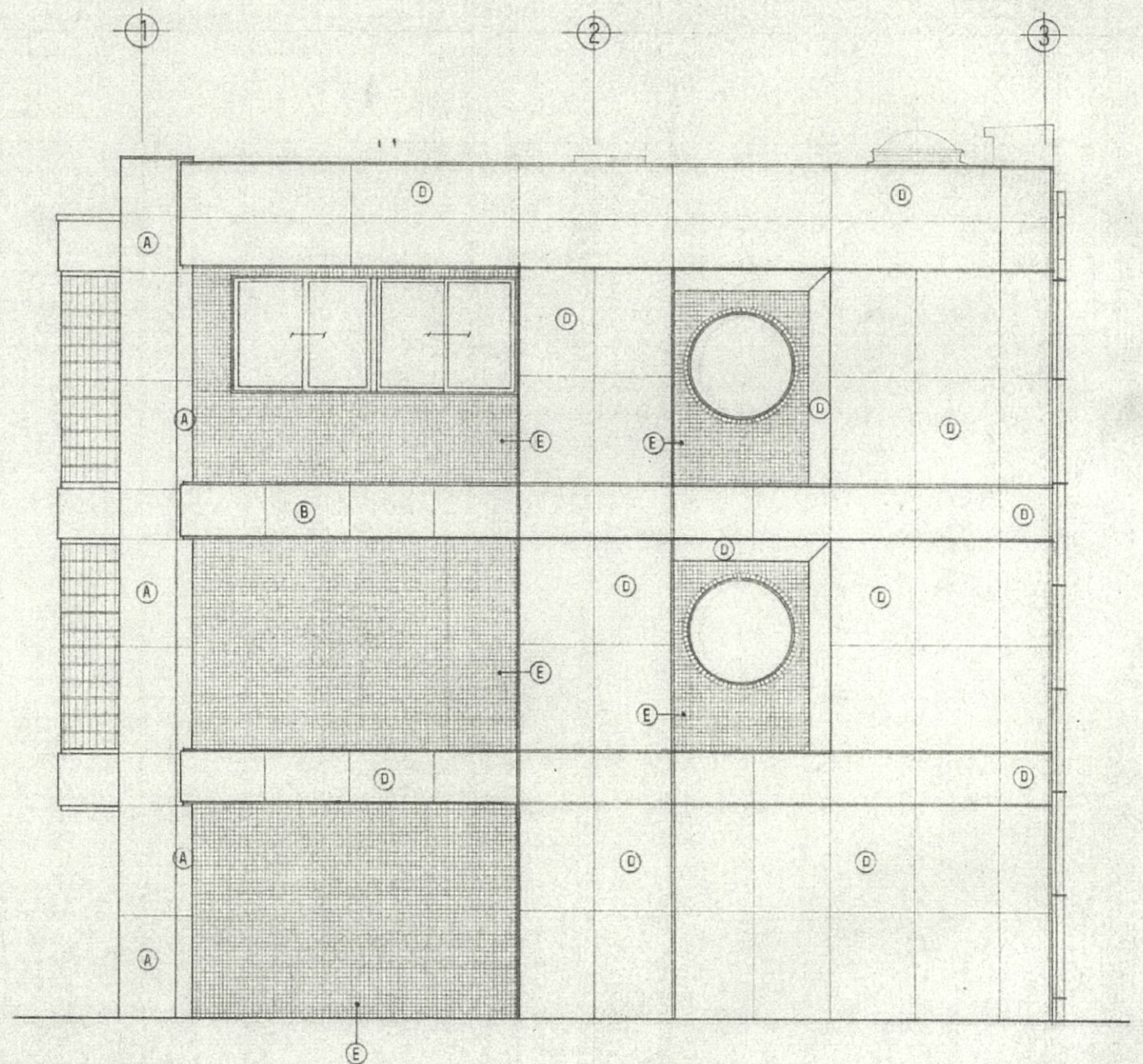

南側立面図 S=1/50

水ヶ崎地区交通安全協会事務所建設工事 設計図

〒464-0001 名古屋市新栄町7番17号 TEL (82) 6131100 代表取締役社長 中野設計工務株式会社 中野 征司
建設コンサルタント登録第1352号 1級建築事務所登録第2213号

図面名 西側 南側立面図 図面番号 A-14

1級建築士登録大臣第974号 縮尺 S=1/50 1991年5月 日 907015

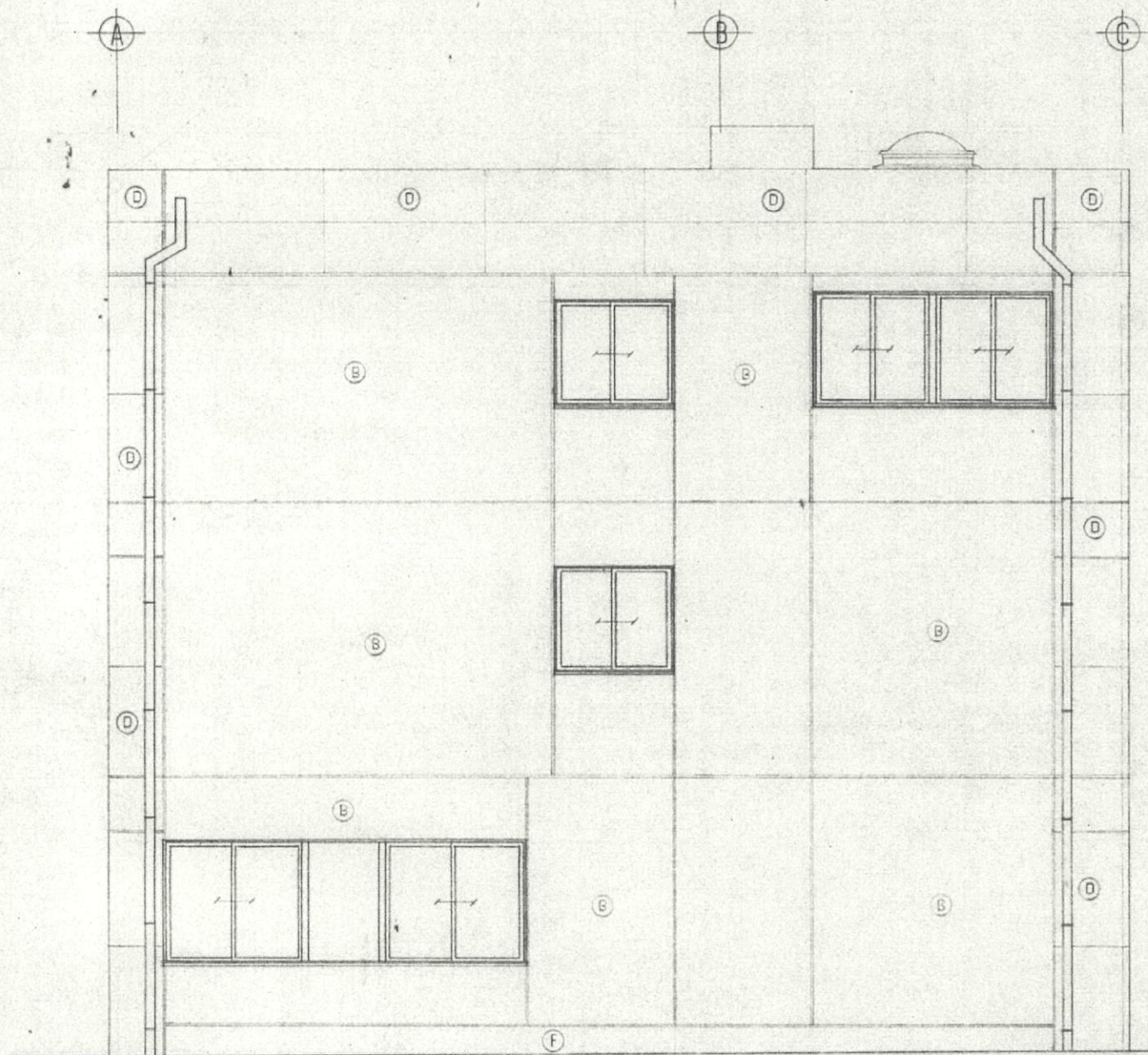

東側立面図 5:1.50

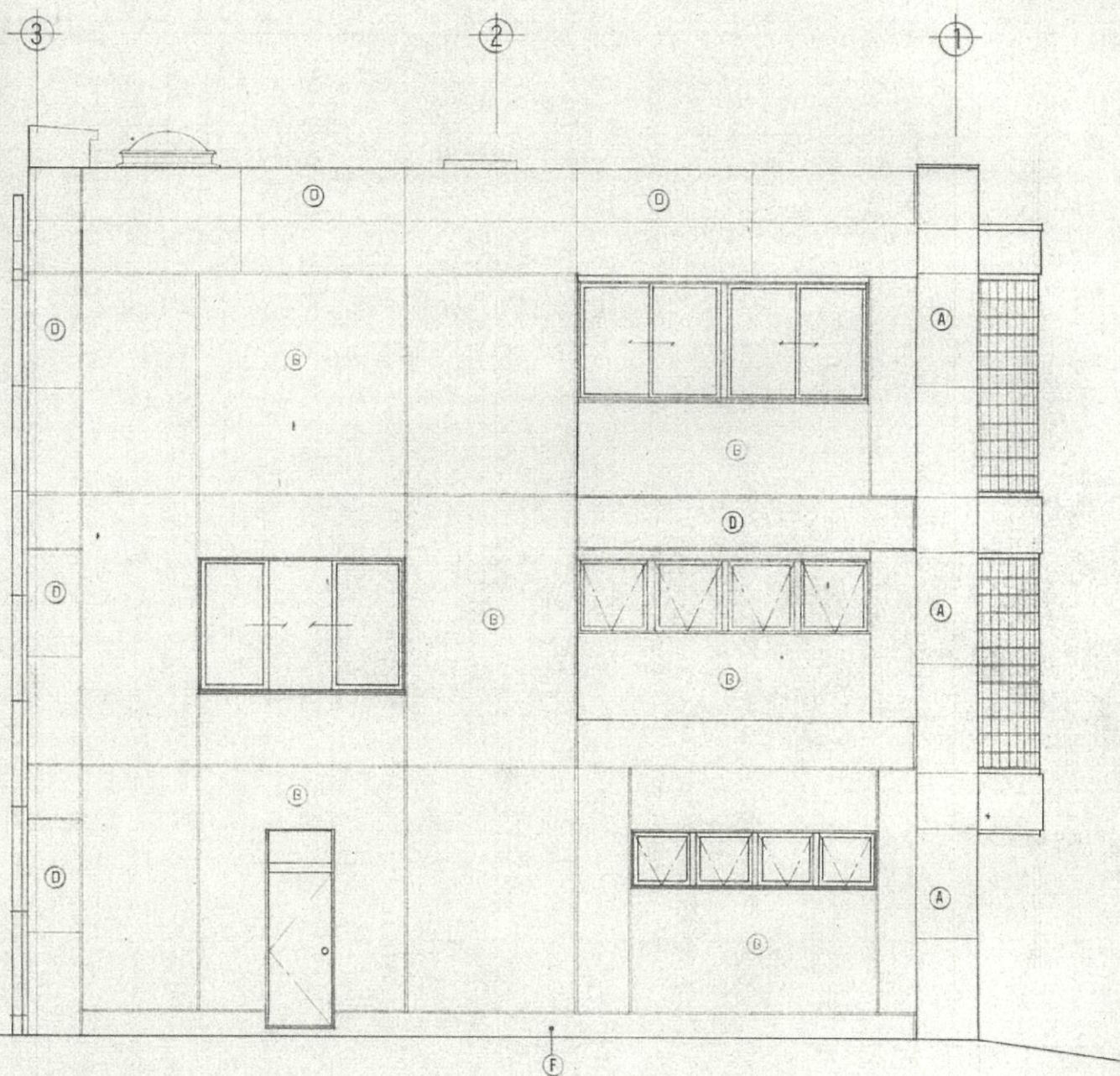

北側立面図 5:1.50

茅ヶ崎地区交通安全協会事務所建設工事		設計図		図面名		東側 北側立面図		図面番号	
茅ヶ崎市新栄町2番17号 TEL. (85) 613114 代表取締役社長		中野設計工務株式会社 中野 征司		1級建築士登録大臣第9744号		縮尺		1991年 5月 日	
建設コンサルタント登録第 1352号 1級建築事務所登録第2213号		中野 征司		5:1.50				No. 907015	