



MY

アロハを着る。

ALOHA

茅ヶ崎の夏が来る。



BIZ

広報紙がいつでも読める
多言語・音声でも
カタログポケット



撮影協力：有限会社つちや商店



2026.5
No.1214

広報ちがさき

CHIGASAKI

アロハビズで 彩るまち

アロハビズは、市内事業者の有志で構成された茅ヶ崎アロハ実行委員会が、環境省推進のクールビズに先駆け、2003年から始めた取り組みです。アロハシャツを着ることで夏の冷房使用を控えるなど、環境に配慮しながら市内商工業・観光の活性化を目指すもので、市役所や金融機関、市内商工業者が参加しています。今では茅ヶ崎の夏の風物詩となったアロハビズに取り組む事業者を訪ねました。

秘書課 ☎(82)1111



スタッフ募集時に「アロハシャツがかわいいから」と応募してくれた方も

株式会社なんどき

道の駅湘南ちがさきにレストランが移転したことで、市外の方にも茅ヶ崎の魅力を知らせていただく機会が増えました。中にはアロハシャツに目を留め、話しかけてくれる方もいて会話のきっかけになっています。



ハワイのアーティスト、クリスティ・シンさんのデザインによる「茅ヶ崎アロハ」がお気に入りです

有限会社湘南ちがさき屋十大

店舗スタッフの制服として、約20年前からアロハビズに取り組んでいます。アロハシャツで仕事のスイッチが入り、きれいな色柄を見ていると一日を明るく気持ちで過ごせます。

稲岡ホーム建設株式会社

以前は夏でも男性はスーツ、女性はブラウスにベストといった制服でしたが、アロハシャツにしてからはとにかく涼しくて働きやすいです。地域に密着した会社なので、お客さまにも茅ヶ崎らしさや親しみやすさを感じていただけるのがアロハシャツの魅力です。



本場ハワイにこだわった自慢のアロハシャツです

「#アロハビズ」で投稿を

職場のアロハビズの写真をInstagramで投稿しませんか。後日、産業観光課Instagramで紹介します。産業観光課アカウント @chigasaki_nigiwai 問合せ ☎(81)7144



茅ヶ崎支店は、内装も「Aloha」。茅ヶ崎らしさにこだわっています

スルガ銀行株式会社

銀行は堅苦しいイメージがあるかもしれませんが、アロハシャツを着るとリラックスした中でお客さまと接することができます。茅ヶ崎の雰囲気や個性を生かした取り組みとして、楽しみながらまち全体に貢献していきたいです。

2026 ALOHA MARKET

茅ヶ崎アロハマーケット

「窓を開け、風を感じる」、環境にやさしいまちを目指す茅ヶ崎アロハ事業の一環として、アロハマーケットが今年も開催されます。ハワイ関連の出店やステージなど、姉妹都市ホノルルを肌で感じませんか。

日時 5/9(土)・10(日)10時～17時 場所 茅ヶ崎公園野球場周辺・うみかぜテラス

問合せ アロハマーケット事務局(茅ヶ崎商工会議所) ☎(58)1111

アロハ
マーケット▶



フラやハワイアンミュージック奏者など多数出演。ハワイからのゲストも



フードトラックやグッズなど約70店舗が出店。フラやウクレレ、ハワイアンキャンドルなどハワイの文化に触れるワークショップも

初出店も /
ハワイのメーカーが出店

有名ミュージシャンも使用するウクレレメーカー「コアロハウクレレ」の直販ブースが登場。「コアロハガーデン」では、ウクレレプレイヤーによる演奏を楽しめます。

オーダーメイドアロハシャツを手掛ける「グッドタイムス」は、少数から受注可能。当日はハワイ布地の端切れも販売します。

今年創業90周年を迎えるシャツメーカー「カハラ」が初出店。90周年記念として、着物をベースに仕立てた1930年代のアロハシャツなどの復刻版も再販します。

原画も販売予定 /
クリスティ・シン絵画展示販売

ハワイのアーティスト、クリスティ・シン本人による直販ギャラリーです。購入者にはサインや写真撮影も。

新感覚スポーツ /
ピククルボール体験

ハワイで人気のスポーツ「ピククルボール」を、現地のチーム「アンダーブリッジ」と体験してみませんか。

茅ヶ崎市制施行80周年 / スローガン・ロゴマーク募集

市は2027年10月1日に市制施行80周年を迎えます。今後さらに魅力あるまちづくりを目指すとともに、1年を通じて記念事業の実施を予定しています。

お祝いを盛り上げるスローガン・ロゴマークを募集します。採用作品は市制施行80周年記念イベントなどで使用します。茅ヶ崎らしさや80周年の節目を印象付ける、親しみやすく活用しやすいスローガン・ロゴマークをお待ちしています。

対象【スローガン】市内在住・在学の中学生 【ロゴマーク】市内在住・在勤・在学の方
応募 5/7(木)～6/19(金)にオンラインで 問合せ 秘書課 ☎(82)1111



応募詳細

幼稚園でどんなところ？ ようちえんフェス 2026年

市内の幼稚園・認定こども園の入園を考えているお子さんや保護者の方に向けて、「ようちえんフェス2026」を開催します(茅ヶ崎市私立幼稚園協会・市共催)。市内14の幼稚園・認定こども園が一堂に会し、園の魅力を発信。平日、園見学に行けない方も各園から話を聞いてみませんか。



幼稚園協会

保育課 ☎(81)7172

日時 5/23(土)9時~11時45分(最終受け付け)。入退場自由

場所 市役所本庁舎市民ふれあいプラザ

POINT /
園の先生と直接話せる

各園が教育方針や特色などが分かるパネルを展示。気になる園の園長や先生と直接話ができます。

幼稚園の教育って何をしているの？

うちの子に合う幼稚園はどこかな？

初めての入園で不安なことも…

預かり保育※はあるの？

※教育時間外に子どもを預かること

POINT /
家族で参加できる

幼稚園の先生と遊べるキッズコーナーを設置。親子で楽しく幼稚園の雰囲気を感ずることが出来ます。

来場特典でもらえる！

- ◆オリジナルうちわ
- ◆ちがさき幼稚園ガイド
- ◆各幼稚園の説明会情報など



昨年、約150組が来場して賑わう会場

【参加幼稚園】

- | | | |
|--------------|-------------|-----------|
| ★香川富士見丘幼稚園 | ★湘南マドカ幼稚園 | ★平和学園幼稚園 |
| ★恵泉幼稚園 | ★茅ヶ崎浜見平幼稚園 | ★まつなみ幼稚園 |
| ★湘南やまゆり幼稚園 | ★茅ヶ崎すみれ幼稚園 | ★聖鳩幼稚園 |
| ★湘南やまゆり第二幼稚園 | ★浜竹幼稚園 | ★ひかりの子幼稚園 |
| | ★茅ヶ崎みなもと幼稚園 | ★めぐみの子幼稚園 |

歯と口の健康週間 いつまでも食事を楽しむために 「歯っぴいデー」で正しいケアを学ぼう

保健所健康増進課 ☎(38)3331

いつまでも元気で食事を楽しむため、大切な歯と口の健康づくりについて、子どもから大人まで楽しく学べるイベントを開催します。

日時 6/7(日)10時~12時 **場所** 市役所本庁舎市民ふれあいプラザ・会議室1~5

申込制



■ 歯科講演会・8020体操

「健康な人生におけるお口との関わりいろいろ(子どもから大人まで)」

時間 10時30分~11時30分 **場所** 会議室1・2

定員 50人(先着) **講師** 宮 恒男先生(宮歯科医院)、8020運動推進員

申込 5/7(木)~6/4(木)

■ 個別相談会

歯と口の疑問や悩みを歯科医師に相談しよう

時間 10時~12時 **場所** 会議室3~5

定員 8人(各回15分)(先着) ※当日受け付け可 **申込** 5/7(木)~6/4(木)

当日受け付け

■ **ブラッシング教室** 歯ブラシの使い方や効果的な歯みがきの方法を知ろう

■ **歯周病チェック** 顕微鏡を使用した検査で、歯周病のリスクをチェック

■ **舌圧測定** むせたり誤嚥の原因にもなったりする舌の機能低下をチェック

時間 10時~12時 **場所** 会議室3~5

★食育・健康に役立つ展示、健康測定※

★「Vitalityちがさきウォーク」のアプリ※登録会

時間 10時~12時 **場所** 市役所本庁舎市民ふれあいプラザ

※協力：住友生命保険相互会社



イベント詳細

4月1日付け 茅ヶ崎市職員の人事異動

職員課 ☎(81)7112

※()内は旧役職名

- ◆ 理事兼企画政策部長 = 三浦克之(企画政策部長)
- ◆ 暮らし安心部長 = 岩井晶佳(企画政策部総合政策課長)
- ◆ 経済部長 = 関健次(経済部産業観光課長)
- ◆ 文化スポーツ部長 = 富田雄也(環境部環境事業センター所長)
- ◆ 福祉部長兼福祉事務所長 = 吉川美香(企画政策部秘書課長)
- ◆ 理事兼こども育成部長兼福祉事務所担当所長 = 坂田哲(こども育成部長兼福祉事務所担当所長)
- ◆ 保健所副所長 = 榎本浩二(保健所保健企画課長)
- ◆ 市立病院副院長兼事務局長 = 小島敦(市立病院事務局病院経営企画課長)
- ◆ 議会事務局長 = 松岡智紀(教育推進部長)
- ◆ 選挙管理委員会事務局長 = 高木直昭(教育推進部図書館長)
- ◆ 監査事務局長 = 前田敦子(福祉部保険年金課長)
- ◆ 教育総務部長 = 中原健一郎(教育総務部学務課長)
- ◆ 教育指導担当部長 = 力石裕司(市立鶴が台中学校長)
- ◆ 教育推進部長 = 森井武(経営総務部契約検査課長)

— 広告掲載のお申し込み・お問い合わせは広報シティプロモーション課 ☎(81)7123へ —

湘南茅ヶ崎やすらぎ霊園

立ったままお参り出来ます

総額 **0.5㎡**
97.6 (税込) 万円弱

※年間管理料別途

左右ゆとり
左右に
ゆとりを配した
プレミアム墓所



ペットと一緒に納骨可能です。

段差のない安心のバリアフリー設計。
車イスでも安心、広く作られた駐車スペース。
緑が多く、静かな空間なので落ち着いた気持ちでお参り出来ます。

所在地
茅ヶ崎市浜之郷356



詳しくはこちらから▶

【湘南茅ヶ崎やすらぎ霊園概要】
○所在地 / 神奈川県茅ヶ崎市浜之郷356
○墓地管理者 / 宗教法人龍前院
○墓地等敷地面積 / 1,670.96㎡ ○総基数 / 394基
○施設 / トイレ、水場、駐車場完備
○宗旨宗派 / 不問(在来仏教に限る)
○許可番号 / 神奈川県指令第80-010-00007号
※記載内容は変更される場合がございます。予めご了承ください。

詳しい資料
差し上げます **0120-02-8888**

メモリアルアートの大野屋 大野屋 湘南

サイトはこちらから▶

**全面リフォーム
新築二世**

リフォームで新築同様に生まれ変わります！

簡単な修繕から新築・建替え なんでもご相談ください！

福岡ホーム建設株式会社 **0120-421-412**

〒253-0002 茅ヶ崎市高田4-4-5 営業時間: 8:00~17:00 定休日: 火曜日・水曜日
特定建設業許可番号 神奈川県知事許可第28712号 一級建築士神奈川県知事登録第12631号

実施計画2030がスタート

まちの力を活かし、 元気で持続可能なまちへ

2026年度～2030年度を計画期間とする「茅ヶ崎市実施計画2030」がスタート。実施計画2025で取り組んできた事業を磨き上げつつ、DXや多様な主体との連携に積極的に取り組みながら、社会情勢の変化を踏まえた事業を柔軟に展開していきます。

「人口減少期でも元気で持続可能なまち」であり続けるため、重点戦略として3つの視点を持って進め、2026年度は次のことに取り組みます。

総合政策課 ☎(81)7121

視点3

先を見据

松村

松村
施設
開館
Rea
運営

視点1

まちの力を活かして魅力をアップする

サザンビーチ、茅ヶ崎漁港周辺地区の魅力アップ

サザンビーチ、茅ヶ崎漁港周辺地区全体のインフラ整備に向けた詳細設計を実施します。また、公園整備予定地をはじめとする計画区域について、民間活力の導入に向けた調査を実施し、利活用に向けた検討を行います。



サザンビーチちがさき

民間事業者による小学校水泳指導

これまで民間事業者と連携した小学校水泳指導を実施してきました。その中で、児童を民間施設へ送迎して行う「施設利用型」の対象校を拡大します。



漁業特産物の振興支援

新たな特産品の創出に向けて、「茅ヶ崎産はまぐり」の振興を支援します。



視点2

人口減少・高齢化に伴う課題に対応する

公共施設予約サービスの機能向上

利便性向上のため、これまで利用できなかった深夜帯(24時～6時)の予約受付を可能にしつつ、予約対象施設の拡大やオンライン決済機能を導入します。



介護人材の養成・マッチング支援

生活援助員の育成をはじめとした介護予防・日常生活支援総合事業担い手研修を実施するとともに、過去の修了者や未就労の有資格者にも働きかけ、就労につながる人材確保を進めます。



市で実施している生活援助員研修。研修修了後、市内介護事業所に就労することにより、高齢者の日常生活のサポートができる



市内介護事業所の合同就職説明会で事業者と求職者をマッチング

災害

学
際、過
よう、
施設

洪水

想
る「雨
の公
土砂
直し
水・土
マッ
図り

広告掲載のお申し込み・お問い合わせは広報シティブロモーション課 ☎(81)7123へ

ヨシタケシンスケの
絵本の世界がダンスになった！
おどる絵本『みえるとか みえないとか』

2026年
8月20日 木
14:00開演 (13:30開場)
茅ヶ崎市民文化会館 大ホール
全席指定(税込) おとな 2,000円
こども 1,000円
(3歳～高校生)
*0歳から入場OK、3歳未満膝上鑑賞無料

4月28日(火) 9:00～前売開始
*文化会館での電話予約は29日(水)9:00～

茅ヶ崎市民文化会館
0467-85-1123
(9:00～22:00 第4月曜休館)

賃貸・管理の
専門店
いい部屋さがしのおてつだい
神奈川県知事免許(14)第6566号
(株)太平商事

茅ヶ崎駅前
3店舗

本店 253-0044 神奈川県茅ヶ崎市新栄町12-12
TEL0467-82-2063 FAX0467-87-6070
茅ヶ崎駅前 253-0043 神奈川県茅ヶ崎市元町 4-39
TEL0467-88-1123 FAX0467-88-1146
南口 253-0044 神奈川県茅ヶ崎市幸町 2-10
TEL0467-84-6655 FAX0467-86-3636

http://taiheisyoji.jp

生誕100年 昭和を生きた画家
牧野邦夫
2026.3.31(火)～6.7(日) その魂の召喚

●開館時間＝10:00～17:00(入館は16:30まで)
●休館日＝月曜日(ただし、5月4日は開館)、5月7日(木)
●観覧料＝一般:1,200円、市内在住65歳以上:600円(ほか)
●主催＝茅ヶ崎市民文化会館(指定管理者:公益財団法人茅ヶ崎市民文化・スポーツ振興財団)
●監修＝山下裕二(美術史家・明治学院大学教授) ●企画協力＝株式会社アートワン

茅ヶ崎市民文化会館
0467-88-1177
茅ヶ崎市美術館
CHIGASAKI CITY MUSEUM OF ART

介護付有料老人ホーム
アマポーラ湘南
5/9(土)～5/17(日)9日間
ランチ付(無料)施設見学会開催中

ショートステイ・体験入居随時受付中!
☎0467-87-8965
茅ヶ崎市松が丘2-13-5
https://amapola-shonan.com/

□類型 介護付有料老人ホーム(一般型) □介護保険 神奈川県指定介護保険特定施設
□居住の権利形態 建物賃貸借方式 □居室区分 全室個室(2人部屋2室あり)
□入居時の要件 自立、要支援、要介護(原則65歳以上) □介護に関わる職員体制 2.5:1以上
□利用料の支払い方式 選択方式

PICKUP 【自治基本条例における「総合計画」の定義】市は、市の目指す将来の姿を明らかにし、これを計画的に実現するため、この条例の趣旨にのっとり、政策の基本的な方向を総合的かつ体系的に定める計画を定めなければならないことを規定しています。(条例第18条) 問合せ 行政総務課 ☎(81)7110

居えた対策を講じる

木地区に環境にやさしい新拠点

木地区に、地域の新たな拠点となる複合施設(地域集会、地区ボランティアセンター、地域包括支援センター)が予定。再エネ活用と高断熱・高効率設備によりZEB認定を取得し、省エネルギーで環境負荷の少ない施設を実現します。



松林コミュニティセンター外観イメージ

時における小・中学校開錠設備の設置

施設が施錠されている夜間や休日に津波が発生した避難者が津波避難ビルとなる小・中学校内に避難できる津波浸水想定区域内の小・中学校9校の校門付近に学校の鍵を格納したボックスを設置します。



地震開錠ボックス

く・土砂災害・内水ハザードマップを更新

定最大規模の降雨による「水出水浸水想定区域」表と、神奈川県による「災害警戒区域」などの見結果を踏まえ、新たな洪水・土砂災害・内水ハザードマップを作成し、周知啓発をします。



2026年度 予算概要
将来を見据えた「サステナブル予算」

人口減少が進む中、市民サービスを将来にわたり安定して提供していくためには、持続可能性を最優先に据えた行財政運営へと移行していくことが重要と考えています。

2026年度当初予算は、将来世代への負担の軽減を着実に図りながら、限られた行財政資源の中で市民サービスを安定的に提供するとともに、社会の変化にも柔軟に対応する「サステナブル予算」として編成しました。



2026年度 予算

財政課 ☎(81)7115

歳入のポイント

市税収入は、給与所得の増加などを背景に増収を見込んでいます。また、繰入金のうち財源不足を補うための財政調整基金からの繰入を、2009年度当初予算以来となるゼロ※1としました。

さらに、市債は借入額を元金償還額の範囲内としたことにより、2026年度末の市債残高は減少の見込みです。

※1 過去に借り入れた臨時財政対策債の償還財源として国から措置された額を除く
※2 諸収入等の内訳は、諸収入、分担金及び負担金、財産収入、寄附金

歳出のポイント

歳出では、小学校体育館へのエアコン設置が概ね完了したことや、粗大ごみ処理施設整備などの大規模な施設整備事業が終了したことなどにより、予算総額は前年度当初予算と比べて68億3000万円減となり、5年ぶりに前年度を下回りました。

一方、義務的経費である扶助費を多く含む民生費は約20億3000万円増となり、市民サービスを安定的に確保しつつ、今必要とされる施策にも着実に予算を配分しています。

会計別予算総額

※()内は前年度比

区分	予算額
一般会計	970億5000万円(6.6%減)
国民健康保険事業	227億5000万円(0.8%増)
後期高齢者医療事業	56億3000万円(13.8%増)
介護保険事業	200億5700万円(2.8%増)
公共用地先行取得事業	8502万5千円(177.6%増)
公営企業会計	
公共下水道事業	106億9640万円(0.1%減)
病院事業	177億2914万円(8.4%増)
小計	284億2553万5千円(61.7%減)
合計	1739億9756万円(2.2%減)

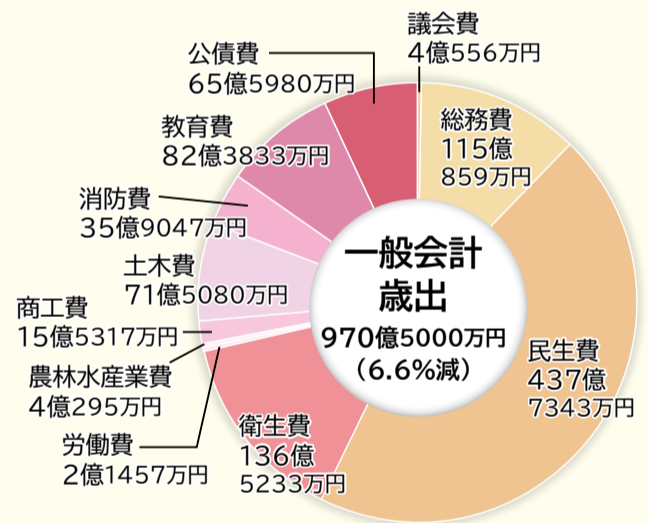
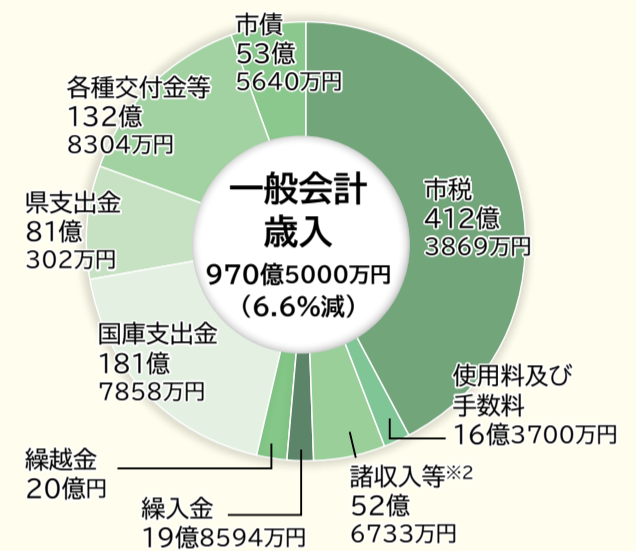

市民の活動だより

ちがさき市民活動サポートセンター ☎(88)7546

一般社団法人 おやこえっせ



孤立しがちな子育てを地域のボランティアで支える家庭訪問型子育て支援「ホームスタート・湘南」事業を湘南地域で開始しました。子育て経験者が家庭を訪問し、親子に寄り添います。



ボランティア養成講座

子育て家庭と地域との架け橋に

「ホームスタート・湘南」は、妊娠期から小学生までの子どもがいる家庭を対象に地域のボランティアが寄り添う子育て支援活動です。子育て経験のあるボランティアが依頼者の家庭を訪れ、保護者の話に耳を傾けながら、一緒に外出したり、日常の育児や家事を共に行ったりします。支援は「何かを代わって行う」のではなく、保護者が安心して子どもと向き合えるよう、そっと寄り添うことを大切にしています。

ボランティア同士、和気あいあいとした雰囲気の中、どうしたら地域の子育ての助けになれるのかを真剣に考えています。地域で子育てを支える取り組みに参加してみませんか。

活動日 不定期
問合せ ☎080(3498)5943 菊地
✉info@homestart-shonan.com



前田かおり代表



団体印

B型肝炎給付金

下記2つともあてはまる方は、国から給付金を受け取れる可能性があります。資料がなくてもご相談いただけます。お気軽にお電話ください。

- ☑ B型肝炎ウイルスに感染している
- ☑ 昭和16年7月2日～昭和63年1月27日生まれ

無料電話相談 TEL 0120-918-862 (平日9:00～17:30)

死亡・肝がん・肝硬変(重度)	3600万円
肝硬変(軽度)	2500万円
慢性B型肝炎	1250万円

※その他症状に応じて支給されます

東京・神奈川エリア クチコミ件数 Google 3,300件以上 **No.1** 評価 4.8 ★★★★★

サン・ライフ

クチコミで選ぶ **サン・ライフのお葬式**

24時間対応 通話無料 120-41-3140 (株)サン・ライフ 本社/馬入本町13-11

「お葬式で後悔しない」ためのミニブックプレゼント

最新の中止情報などは市☎または各問い合わせ先へ

本紙掲載のイベントなどは4/13時点の情報とし、急遽中止・延期・内容変更になる場合があります。詳細は市☎、または各問い合わせ先へご確認ください。

くらしの情報

災害情報など
外出先でも入手



市の情報は
こちらで
検索
市HP



欲しい情報
だけ選んで
受け取れる
市LINE



市のお知らせや出来事を
随時配信
市X



催し

中小企業向け カーボンニュートラル補助金活用セミナー

県の補助金や市内での活用事例の紹介、個別相談会を開催します。

日時 5/11(月)15時~17時

場所 役本庁会議室3

対象 市内事業者50人(先着)

申込 5/7(木)まで

問合せ 環境政策課 ☎(81)7176

フットケア教室

日時 5/12(火)14時~15時

場所 市立病院第2・3会議室

定員 50人(先着)

申込 5/1(金)~11(月)

問合せ 市立病院病院総務課 ☎(52)1111

立正大学デリバリーカレッジ

- ①小泉八雲(ラフカディオ・ハーン)について
- ②江戸時代の庶民教育

日時 ①5/14(木)14時~16時
②5/15(金)14時~16時

場所 図書館

講師 ①川澄亜岐子(大学講師)
②石山秀和(大学教授)

対象 各回中学生以上40人、
オンライン20人(抽選)

申込 ①②5/7(木)までにオンラインで

問合せ 文化推進課 ☎(81)7148

さむかわ・ちがさき考古学講座 寒川・茅ヶ崎の指定史跡(古墳と橋脚)

寒川・茅ヶ崎の史跡を中心とした考古学や文化財を学び、遺跡を散歩します。

日時 5/23(座学)・30、6/6
の土曜日9時30分~12時

場所 寒川町民センター(寒川町宮山)他

対象 市内、寒川町在住・在勤の方
各回30人(先着)

申込 5/1(金)~16(土)

問合せ 寒川町教育委員会生涯学習課
☎(37)5870

くらしに関する無料相談会

法律、税金など幅広い相談に弁護士や税理士が対応します。

日時 5/24(日)9時30分~14時30分

場所 勤労市民会館

対象 市民 ☎16人(先着)

申込 5/12(火)~20(水)

問合せ 湘南地域労働者福祉協議会
☎0466(27)1671

ファミサポ支援会員研修会(全3回)

子どもの預かりや送迎を行うための研修会の参加者を募集します。

日時 5/25(月)9時30分~11時30分
または13時~15時、6/8(月)9時30分
~13時10分、6/9(火)9時30分
~13時10分

場所 男女共同参画推進センターいこりあ他

対象 市内在住の方30人(先着)

ほか 託児10人(先着)

問合せ ファミリー・サポート・センター
☎(87)8070

ショパンの名曲と心に響く日本の調べ

日時 5/29(金)11時~12時

場所 役本庁市民ふれあいプラザ

内容 どなたでも気軽に楽しめるピアノの
ミニコンサート

出演 成田未景さん、野澤滋美さん

問合せ 文化推進課 ☎(81)7148

その住宅リフォーム大丈夫ですか

リフォームの相談事例や、トラブルを防止するポイントをお話します。

日時 5/27(水)14時~15時30分

場所 役分庁D会議室

講師 公益財団法人住宅リフォーム・紛争
処理支援センター

定員 20人(先着)

申込 5/8(金)~22(金)

問合せ 市民相談課 ☎(81)7130

音楽と物語でめぐるコンサート

小泉八雲が愛した日本とアイルランドのメロディーをフィドルとファゴットで演奏します。

日時 5/30(土)13時30分~14時30分

場所 萩園いこいの里

定員 60人(先着)

申込 5/2(土)~29(金)

問合せ 萩園いこいの里 ☎(88)7513

女性のための社会参画セミナー (全5回)

地域社会の課題を発見し解決するための手法を学ぶ講座です。

日時 5/30、6/6・20・27、7/11の
土曜日10時~15時30分

場所 かながわ男女共同参画センター
(藤沢市鶴沼石上)

対象 女性30人(抽選)

申込 5/15(金)まで

ほか 費用1500円

問合せ かながわ男女共同参画センター
参画推進課 ☎0466(27)2115

基調講演と読み聞かせ講習会(全3回)

日時 6/4・11・25いずれも木曜日
10時~12時

場所 図書館

内容 子どもに絵本の楽しさを届ける読み
聞かせの基礎を学びます。
(基調講演のみの受講も可)

定員 24人(先着)。6/4の基調講演のみ
参加の方35人(先着)

申込 5/8(金)~6/3(水)

問合せ 図書館 ☎(87)1001

きれいな海岸を 美化キャンペーンクリーン茅ヶ崎

日時 6/7(日)7時~8時30分

場所 茅ヶ崎海岸全域

ほか サザンビーチちがさき他6か所集合。
軍手など清掃用具持参

問合せ 環境保全課 ☎(81)7177

ひとり親家庭等総合相談会

生活/教育費・就労・養育費・子育て・
住まいの5分野で開催します(オンライン相
談も可)。

日時 6/12(金)9時~16時
養育費のみ10時から

定員 各分野6人、養育費のみ5人(先着)

申込 5/1(金)~6/10(水)

問合せ こども政策課 ☎(81)7169

市総合スポーツ大会 バスケットボール一般の部

日時 6/13(土)9時~18時

場所 市総合体育館

対象 15歳(高校生)以上の市民 ☎5人以上
で構成されたチーム。または2026
年度茅ヶ崎バスケットボール協会に
登録されたチーム

申込 5/8(金)まで

問合せ 茅ヶ崎市スポーツ協会 ☎(82)7175

社会教育施設からのお知らせ



開講情報

社会教育施設では、毎月さまざまな講座や教室が開講されています。詳細は市HP参照
または各施設へお問い合わせのうえ、お申し込みください。

小和田公民館 ☎(85)8755	香川公民館 ☎(54)1681
元気アップ体操教室 アステム体操 5/15(金)10時~11時30分	健康ウォーク 小津安二郎の散歩道(全2回) 6/10(水)13時30分~16時 6/11(木)9時~12時30分
姿勢改善・転倒予防のため のやさしいピラティス 6/5(金)10時~10時50分	庭木の剪定教室 6/10(水)10時~16時30分
大人のための自転車 最新ルール 6/9(火)10時~11時30分	保育園のびのび広場 6/10(水)10時~11時
子育て世帯が 知っておきたいお金の話 6/20(土)10時~12時	夏に涼しい手づくり布ぞうり 6/14(日)9時30分~13時
鶴嶺公民館 ☎(87)1103	青少年会館 ☎(86)9961
つるみねミュージックイン そよ風コンサート 5/16(土)・17(日)13時~	青少年卓球開放 5月の毎週土曜日 13時~16時30分
夏の貝殻リース作り 6/21(日)10時~12時	レジンdeクリームソーダ を作ろう 5/30(土)13時30分~15時30分
松林公民館 ☎(52)1314	ウクレレワークショップ 6/13(土)13時30分~15時30分
子ども将棋スペース 5/10(日)13時30分~15時30分	親子でつくる苔玉教室 6/20(土)13時30分~15時
春の山野草展 5/16(土)9時~16時 5/17(日)9時~15時	うみかぜテラス ☎(85)0942
さつき展 5/23(土)9時~16時 5/24(日)9時~15時	万華鏡/木製キーホルダー製作 5/9(土)10時30分~16時30分
働き盛りの男性へ 筋肉弛緩体操 6/7(日)10時30分~12時	Hawaiian リングフラワーづくり 5/10(日)10時~12時
南湖公民館 ☎(86)4355	フラダンス体験 5/10(日)13時~16時
すまいるぱーく ミニミニ乗り物集まれ 5/19(火)10時~12時	松崎国生・七菜さん クラシックコンサート 5/14(木)14時~15時30分
シニアPC・スマホなんでも 解決救急隊(各回45分) 5/27(水)、6/10(水)9時15分~ 10時15分~、11時15分~	図書館 ☎(87)1001 ☎香川分館 ☎(51)4946
パレトン 6/10・17・24の水曜日 運動不足解消プログラム 13時30分~14時30分	おはなし会 ①小さい子 ②小さい子~小学生 ③赤ちゃん ④5/13(水)15時~15時30分 ⑤5/9(土)15時~15時40分 ⑥5/16(土)14時~14時30分 ⑦5/14(木)10時30分~11時
庭木イキキ剪定教室 6/11(木)10時~15時30分	茅ヶ崎の民話上演 「大山街道翔ぶ男」他 5/16(土)14時~14時30分

急病のときは

救急病院

茅ヶ崎市立病院 本村5-15-1 ☎(52)1111	湘南東部総合病院 西久保500 ☎(83)9111
茅ヶ崎徳洲会病院 幸町14-1 ☎(58)1311	茅ヶ崎中央病院 茅ヶ崎2-2-3 ☎(86)6530

地域医療センター(茅ヶ崎3-4-23)

内科 ☎(38)7532 歯科 ☎(38)8667
調剤薬局 ☎(38)5086
内科・小児科・外科は可能な限り事前連絡をお願いします。

日曜日・祝日・ 年末年始 (12/29~1/3)	内科	9時~12時・ 13時~23時
	小児科・外科・歯科	9時~12時・ 13時~17時
平日・土曜日	内科・小児科	20時~23時

※ 内科・小児科・外科の受付は各時間帯とも診療
終了の30分前まで
※ 調剤薬局:各科の診療日および診療時間に開局

かながわ救急相談センター(#7119) 24時間365日

・急な病気やけがの対処法・救急車要請判断などの相談。
・受診可能な医療機関の案内 ☎045(232)7119

かながわ小児救急ダイヤル(#8000) 月~金 18時~翌8時 土・日・祝 8時~翌8時

子どもの体調のことで判断に迷ったときのための、
看護師などによる電話相談 ☎045(345)8865

勤労市民会館 5月の就職・労働講座

「コミュニケーションの基本」「プレコンセプトシヨンケアで選択肢をひろげるキャリアと未来への健康投資」他、詳細は会館☎へ。

問合 勤労市民会館☎(88)1331

募集

市職員

職種 ①事務、事務(障がい者)、保育士、保健師、土木、機械、建築、獣医師、栄養士(10/1採用)
②清掃業務員(8/1採用)

申込 5/1(金)~22(金)

ほか 対象などの詳細は試験案内(5/1(金)~市☎)で取得可。☎職員課でも配布中)を参照

問合 職員課☎(81)7112

委員

2027年はたちのつどい実行委員

対象 2006年4/2~2007年4/1生まれの方

内容 会議(月1回程度)や当日の進行

申込 5/1(金)~7/31(金)

問合 青少年課☎(81)7227

地域コミュニティ審議会委員

内容 認定コミュニティによる活動、支援に関する調査・審議・答申

対象 市民☎(他の審議会などの公募委員を除く)2人

任期 8月から2年間

報酬 月額1万円

申込 5/22(金)まで

問合 市民自治推進課☎(81)7126

ちがさき合同就職説明会 参加企業

日時 7/9(木)14時~15時30分、7/10(金)10時~11時30分、14時~15時30分

場所 勤労市民会館

対象 企業10社程度(選考)

申込 5/22(金)まで

問合 産業観光課☎(81)7144

お知らせ

5/1(金)~31(日) 自転車マナーアップ運動実施期間

「自転車ものれば車のなかまいい」をスローガンに一人ひとりが交通安全意識を高め、交通事故防止を徹底しましょう。

問合 安全対策課☎(81)7128

優良運転者の表彰

一般財団法人茅ヶ崎地区交通安全協会会員で、10・15・20・30年間無事故無違反の方は5/29(金)までに申告書(5/7(木)~15(金)に一般財団法人茅ヶ崎地区交通安全協会などで配布)を同協会へ提出してください。

問合 安全対策課☎(81)7128

城山ダムの洪水対応演習

5/12(火)・13(水)にスピーカー放送やサイレンの吹鳴などを城山ダム(相模原市緑区)から相模川河口にかけて行います。実際の災害とお間違いのないようご注意ください。

問合 城山ダム管理事務所 ☎042(782)2831

図書特別整理期間で閉館

期間中の返却は、返却ポストをご利用ください。返却ポストが使えないものは、開館時に窓口でご返却ください。

期間 本館 5/18(月)~25(月) 香川分館 5/11(月)~13(水)

問合 図書館☎(87)1001

家屋の取り壊しや建て替えの際は連絡を

固定資産税の賦課期日は1/1です。1/1までに取り壊した家屋は翌年度課税されないため、取り壊しや建て替えの際はご連絡ください。居住用家屋を取り壊すと、住宅用地の特例が適用されず土地の固定資産税額が変わる場合があります。

問合 資産税課☎(81)7141

国民年金保険料の学生納付特例制度

20歳以上の学生が、申請により国民年金保険料の納付が猶予される制度です。なお、対象校の学生であることや所得の審査があります。

問合 保険年金課☎(81)7156

日本赤十字の募金にご協力を

5月は赤十字会員増強運動月間です。昨年度、茅ヶ崎市地区では937万4296円の募金が集まりました。今年度も募金のご協力をお願いします。

問合 地域福祉課☎(81)7152

みんなで守ろう子どもの安全

子どもが犯罪に遭わないよう、防犯についての意識を高め、子どもたちが安全・安心に成長できるようご協力をお願いします。

問合 青少年課☎(81)7227

乗り上げブロックなどを置かないで

住宅などの駐車場の出入口付近に、道路との段差解消のために乗り上げブロックを置くことはやめましょう。事故が発生した場合、設置者が責任を問われることがあります。

問合 道路管理課☎(81)7191

公共施設の指定管理者を指定

施設名	指定管理者
①茅ヶ崎地区コミセン ②子どもの家 茅っ子	茅ヶ崎地区コミュニティセンター管理運営委員会
①南湖会館 ③しおさい南湖	南湖地区まちぢから協議会
①高砂コミセン	茅ヶ崎南地区まちぢから協議会
①海岸地区コミセン	海岸地区まちぢから協議会
①鶴嶺西コミセン	鶴嶺西地区まちぢから協議会
①鶴嶺東コミセン ②子どもの家 さんぼみち	鶴嶺東コミュニティセンター管理運営委員会
①コミセン湘南 ②子どもの家 わくわくらんど	湘南地区まちぢから協議会
①小和田地区コミセン ②子どもの家 銀河	小和田地区コミュニティセンター管理運営委員会
①松浪コミセン ②子どもの家 なみっこ	松浪地区まちぢから協議会
①浜須賀会館 (地域集会施設) ③浜須賀会館 (老人憩の家)	浜須賀会館管理運営委員会
①小出地区コミセン ②子どもの家 わいわいハウス ③皆楽荘	小出地区コミュニティセンター管理運営委員会

期間 2026年4/1~2031年3/31

問合 ①市民自治推進課☎(81)7126
②青少年課☎(81)7227
③高齢福祉課☎(81)7162

長野県佐久市と友好都市提携

佐久市と災害時相互応援協定をきっかけに、複数分野での交流を深め、友好都市提携を締結しました。今後は互いの特性を生かした発展的な交流を進めていきます。

問合 秘書課☎(82)1111

景観計画年次報告書の公開

茅ヶ崎らしいまちづくりを進めるため景観計画を策定し、進捗状況の報告を行っています。

問合 景観みどり課☎(81)7182

寄付(敬称略)

企業・団体・個人の方から寄付をいただきました。心より感謝申し上げます。

〈子ども未来応援基金へ〉▷中島豊昭=10万円▷新堀眞司=1万4000円▷浜須賀小学校5年4組=1万2000円▷株式会社フドケン=20万円▷株式会社都実業=7万円▷株式会社清光社=1万円▷浅岡建設株式会社=10万円▷匿名=35万円
〈市へ〉▷株式会社アルバック=フードドライブ支援物資▷東邦チタニウム株式会社=6万3848円▷株式会社伊藤園湘南支店=5101円▷第一カッター興業株式会社=交通安全啓発用帽子▷一般社団法人神奈川県トラック協会、日本コープ共済生活協同組合連合会=ランドセルカバー▷株式会社みずほフィナンシャルグループ、損害保険ジャパン株式会社、明治安田生命保険相互会社、第一生命保険株式会社=黄色いワッペン
〈ごみ減量化・資源化基金へ〉▷小和田小学校4年4組=4万2080円▷浜須賀小学校5年4組=4321円



定期的に行っている講座や検診など



市の講座ナビ▶

文化・スポーツ

問合 文化推進課☎(81)7148

ベビーリトミック 0歳から音楽の世界へ ☎080(3022)1673 宮澤

日時 5/8・22、6/12、7/10・24、8/7の金曜日10時30分~11時15分 **場所** ハマミーナ **講師** 宮澤江里さん(まなびの市民講師) **対象** 生後半年ごろ~1歳のお子さんと保護者各回8組(先着) **申込** 各開催日前日まで **ほか** 費用各回500円

発達が気になる子を持つ親のためのペアレント・トレーニング(全4回)

日時 5/16・30、6/13・27の土曜日9時30分~12時30分 **場所** ハマミーナ **講師** 高木江里子さん(まなびの市民講師) **定員** 6人(先着) **申込** 5/15(金)まで **ほか** 費用3300円

ポジティブコミュニケーション講座 ☎080(7744)3947 岸

日時 5/16、7/4、8/22の土曜日10時~12時 **場所** 男女共同参画推進センターいこりあ **講師** 岸克彦さん(まなびの市民講師) **定員** 各回10人(先着) **申込** 各開催日1週間前まで **ほか** 費用各回300円

高齢者

問合 高齢福祉課☎(81)7163

ちがさきフレイルチェック

日時 ①5/28(木)②6/10(水)14時~16時 **場所** ①浜須賀会館②小出地区コミュニティセンター **対象** 市内在住の65歳以上各回20人(先着) **申込** 各開催日前日まで

健康教室・検診

問合 ①保健所保健予防課☎(38)3315
②保健所健康増進課☎(38)3331

酒害相談員によるアルコール個別相談

①

日時 5/14(木)13時30分~16時 **場所** 保健所 **対象** 市内・寒川町在住でアルコール問題を抱える方と家族2組(先着) **申込** 随時

栄養教室 夏本番前に整える 毎日の食事で夏バテ予防

②

日時 5/28(木)10時~11時 **場所** 保健所 **対象** 市内在住の方30人(先着) **申込** 4/28(火)~5/26(火)

子ども・子育て

問合 こども育成相談課

離乳食講習会

☎(81)7171

日時 6/9(火)13時30分~14時20分 **場所** 地域医療センター **対象** 4か月~6か月児と保護者20組(先着) **申込** 5/1(金)~6/8(月)にオンラインで **ほか** 第1子優先

ほめ方・叱り方の練習 ほしつ☆メソッド(2歳児版)

☎(81)7170

日時 6/20(土)10時~12時 **場所** 男女共同参画推進センターいこりあ **対象** 2歳児の保護者10人(先着) **申込** 6/8(月)まで **ほか** 託児6か月~未就学児(先着)



2025年6月生まれ

すこやかあかちゃん

とっておきの1枚を

7月1日号に掲載する2025年8月生まれのあかちゃんの写真を5/1(金)~31(日)(必着)で募集します。応募の詳細は市HPをご覧ください。



市HPで紹介中



6月17日生 常盤町
日野大晴ちゃん

よっ！晴れ男！
毎日笑顔な未っ子ちゃん！



6月20日生 円蔵
松井晴輝ちゃん

松井家の癒し！
未っ子BOY！



6月4日生 代官町
鷹野珠希ちゃん

お姉ちゃんとお兄ちゃんに
愛されています



6月5日生 東海岸北
杉平湊央ちゃん

3歳のお兄ちゃんに
鍛えられています



6月27日生 出口町
長谷川大ちゃん

食べることが大好き
我が家のビッグボーイ！



6月9日生 中海岸
松田碧空ちゃん

朝から元気いっぱい
おしゃべり大好きガール

市が応援するイベントや講習会

桂二葉 チャリティー緑座寄席
日時 5/16(土) 13時30分~15時30分
場所 市民文化会館
定員 380人(先着)
申込 5/15(金)まで
ほか 費用4000円
問合せ 茅ヶ崎グリーンライオンズクラブ ☎(87)0682

音貞オツバケ祭 復刻野外劇 モンナワナ 他
日時 5/30(土)・31(日) 10時30分~15時30分
場所 高砂緑地
内容 創作オペラ「貞奴」などステージ(字幕あり)、限定菓子他
問合せ 音貞オツバケ祭実行委員会事務局 ☎080(6729)8008 長谷川

和食文化親子教室 全4回
日時 6/13(土)他3回10時~12時、最終日は12時50分まで
場所 いこりあ他
対象 小・中学生と保護者25人(先着)
※子どもだけの参加も可
申込 5/1(金)~6/6(土)
ほか 費用2500円(全4回分)
問合せ ちがさき和食文化継承会 ☎chigasaki.washokubunka@gmail.com 菊池

平和美術展開催・出展者募集
期間 7/27(月)~8/1(土) 10時~18時
場所 市民文化会館
対象 出展者は小学生以上の市民
申込 出展者は7/26(日)11時~16時に作品を会場に持参
ほか 出展料1点3000円、小中高生1点1000円
問合せ 平和美術展実行委員会 ☎080(5487)8124中田

イベント開催

絵本がつなぐ国際芸術文化交流



『たんすの中の遊び場』
伝統的な布地「バティック」を見るため、インドネシアの自然を探検する絵本

市ではクリエイターシティ・チガサキを掲げ、文化芸術による国際交流を図る取り組みを行っています。今回は国立インドネシア大学人文科学部の皆さんが来日し、インドネシア文化をテーマにした絵本の寄贈・読み聞かせ、インドネシア文化体験ワークショップ、講座を行います。絵本を通して、インドネシアのさまざまな文化に触れてみませんか。

① 午前の部

絵本の読み聞かせ

今回の来日にあわせて日本語に翻訳された絵本が市に寄贈され、読み聞かせをします。伝統的な技法で染めた布、衣装、ユニークな動植物・食文化など、物語を楽しみながらインドネシアを知ることができます。

文化体験ワークショップ

さまざまなインドネシアの文化を体験できます。
◆ 伝統的な布や模様の紹介
◆ インドネシアの動物・植物の紹介
◆ 伝統食をモチーフにした塗り絵体験や食文化の紹介 など

② 午後の部

インドネシア国際理解講座 (茅ヶ崎市国際交流協会主催)

- ◆ インドネシアにおける、日本の絵本・ポップカルチャーのおはなし
- ◆ 現地小学校での日本文化イベント (ビデオ上映)
- ◆ 茅ヶ崎ゆかりの作家の絵本を翻訳し、現地小学校に寄贈したプロジェクトの実施報告・感想 など

日時 5/30(土)①10時~12時②13時30分~15時30分
場所 図書館 定員 ①60人(抽選)②50人(先着)
申込 5/14(木)までにオンラインで

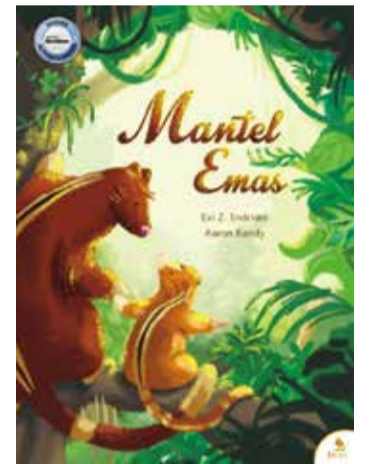

『黄金のマント』
インドネシア特有の動物、森の豊かな自然をテーマにした絵本



イベント詳細

茅ヶ崎4大まつりの一つ

茅ヶ崎の夏を呼ぶ「湘南祭2026」

産業観光課

今年で33回目を迎える「湘南祭2026」を開催します。会場では、ビーチならではのイベントや音楽とダンスのステージが盛りだくさん。また、飲食ブースでは環境に配慮した食器を用いてゴミ排出量の削減に取り組めます。



湘南祭ポスター

子どもから大人まで楽しもう

- ★ローカルファーストマーケット
- ★マルシェ ★キッチンカー ★屋台
- ★物販 ★プロレス ★ビーチバレー大会
- ★ちびっこラグビー教室
- ★ビーサン飛ばし選手権 他

日時 5/30(土)・31(日)10時~16時 場所 サザンビーチちがさき
問合せ 湘南祭実行委員会事務局(茅ヶ崎商工会議所) ☎(58)1111



湘南祭



きづく・つなぐ・みまもる

身近な民生委員・児童委員

地域福祉課 ☎(81)7152

民生委員・児童委員は、日常生活の問題や悩みに同じ地域の住民の立場で相談に乗り、解決に向けて行政や地域包括支援センターなどの専門機関へつなぐ役割を担っています。

家族の悩みや福祉サービスの制度なども相談を

民生委員は、子育てや介護などあらゆる相談を受けています。また、児童や妊産婦の相談・支援を行う児童委員も兼ねています。民生委員・児童委員は守秘義務があるので、安心してご相談ください。お住まいの地域の民生委員が分からない場合はお問い合わせください。

民生委員・児童委員の主な役割

つなぎ役
高齢者の生活不安や介護の悩み、障がい者の支援などの相談に応じ、適切な支援やサービスにつなげます。

訪問活動
高齢者や障がいのある方などの見守りのための訪問活動をしています。

他にも
通学の見守り、居場所づくりなど



各地区の活動紹介▶

