



こどもの幸せは
こどもが知っている



市は全てのこどもが幸福な生活を送ることができるまちを目指して、「こどもまちプロジェクト2025-2029 一ちがさきのこどもけいかくー」を4月からスタートさせます。

計画は“大人が考えるこどもの幸せ”ではなく、こどもの目線で“こどもにとっての幸せ”を実現するため、実際にこどもの意見を聞きながら作りました。この計画をもとにして、こどもに関するさまざまな事業をさらに充実させます(2面に続く)。

こども政策課 ☎(81)7168



広報ちがさき

2025.4

No.1201

CHIGASAKI

広報紙がいつでも読める
多言語・音声でも
カタログポケット



どんどん充実 こどもまち プロジェクト

市では、2023年に「こどもまちプロジェクト」を策定し、誕生から高校卒業相当までの切れ目ない支援を行っています。4月からは新たな計画が始まり、事業のさらなる拡充が予定されています。その主な取り組みを紹介します。
こども政策課 ☎(81)7168

ファミサポの利用料金を一部補助

ファミリー・サポート・センターは、子どもを預けたい依頼会員と、預かることができる支援会員が登録を行い、安心して子育てができるような相互援助活動を行う組織です。利用料金の一部を市が助成します。

問合せ ファミリー・サポート・センター ☎(87)8070 月～金曜日9時～17時



ファミリー・サポート・センター

子育て支援センターが土日も開所

市内4か所にある子育て支援センターは、妊娠中・子育て中の方が気兼ねなく利用できるスペースです。忙しい子育ての日々の中でちょっと一息つきながら、子育てに役立つ情報を得ることができます。これまで平日と隔週土曜日だった開所日が4月から増え、利用しやすくなります。



遊具や絵本の他、北口子育て支援センターはランチスペースも

NEW

施設名	開所日	開所時間
茅ヶ崎駅北口子育て支援センター	月～日曜日※祝日含む	9時～17時
茅ヶ崎駅南口子育て支援センター	月～土曜日 ※祝日含む	
香川駅前子育て支援センター		
浜竹子育て支援センター		

※年末年始(12/29～1/3)は休み



子育て支援センター

市立中学校全校で給食を開始

2024年10月から市立中学校13校のうち6校で給食を開始しました。残る7校も5月から開始します。開始時は、子ども未来応援基金から1人につき20食相当の給食費を支援します。

全ての市立小・中学校に空調整備

2025年度に市立小学校の特別教室と体育館への空調整備を行います。これにより、全ての市立小・中学校の普通教室・特別教室・体育館への空調整備が完了します。

特別な体験を提供する保育所等を支援

演劇鑑賞や収穫体験をはじめ、こどもたちに特別な体験を提供する保育所等に対して、事業を実施するための経費を補助しています。

高校3年生相当まで医療費の自己負担なし

2024年7月から、子どもが18歳に達する日以後の最初の3月31日までにかかる保険適用分の医療費を助成しています。

子ども未来応援基金

市では子どもの健全育成を社会全体で支える環境づくりを目指し、個人、団体、企業を問わず寄付できる基金を設けています。皆様のご支援をお願いします。



子ども未来応援基金

子育て支援センター利用者から聞いた

使ってたかった
子育てサポート

妻と育児の役割分担を決めて、育児休暇中は週2回通っています
河村洋輔さん 瑞己ちゃん

子育て支援センターは心のオアシス

岡島彩花さん 向葵ちゃん

相談する場所とと思っていましたが、遊びに行くだけでもいいんだと知り、気軽に来ようになりました

田村麻美さん 笑来ちゃん

皆さんも同じような育児の悩みがあると分かり、「自分だけじゃない」と安心できました

畑田光佐さん 壮一朗ちゃん

引っ越してきて、ここで仲のよい友人ができたのがうれしいです

ブックスタートで絵本好きに

育児相談で絵本をもらいました。どんな絵本を選んだらよいか参考になりました

崎山綾華さん 史都ちゃん(右) 陽太郎ちゃん

ブックスタート

絵本を通して親子がふれあう時間を持つほしいという願いを込めて絵本2冊と読み聞かせ体験をプレゼントしています(1人1回)。

対象 生後7か月～1歳6か月の赤ちゃん

場所 保健所の「すくすく7か月児育児相談」、図書館本館・香川分館

広告掲載のお申し込み・お問い合わせは広報シティプロモーション課 ☎(81)71238

お墓の何でも相談会

- 墓じまいを考えている
- お墓の引越しを考えている
- 樹木葬を考えている
- どんなお墓を選んでいいかわからない



開催日時 **4月9日(水)、12日(土)**

10時～16時(最終受付15時)

※当日参加も可能ですが、御予約頂くとスムーズにご案内できます。

開催場所 **茅ヶ崎市民文化会館 第2会議室**

茅ヶ崎市茅ヶ崎1-11-1 茅ヶ崎市役所隣り

予約窓口 **メモリアルアートの大野屋 0120-02-8888**

賃貸・管理の
専門店

いい部屋さがしのおてつだい
神奈川県知事免許(14)第6566号

(株)太平商事

茅ヶ崎駅前 3店舗

本店 253-0044 神奈川県茅ヶ崎市新栄町12-12
TEL0467-82-2063 FAX0467-87-6070

元町 253-0043 神奈川県茅ヶ崎市元町 4-39
TEL0467-88-1123 FAX0467-88-1146

南口 253-0044 神奈川県茅ヶ崎市幸町 2-10
TEL0467-84-6655 FAX0467-86-3636

<http://taiheisyoji.jp>

介護付有料老人ホーム

アマポーラ湘南

4/5(土)～4/13(日)9日間
ランチ付(無料)施設見学会開催中

ショートステイ・体験入居随時受付中!

☎0467-87-8965
茅ヶ崎市松が丘2-13-5
<https://amapola-shonan.com/>

□ 類型 介護付有料老人ホーム(一般型) □ 介護保険 神奈川県指定介護保険特定施設

□ 居住の権利形態 建物賃貸借方式 □ 居室区分 全室個室(2人部屋2室あり)

□ 入居時の要件 自立、要支援、要介護(原則65歳以上) □ 介護に関わる職員体制 2.5:1以上

□ 利用料の支払い方式 選択方式

横浜市と並ぶ県内初の先行実施

マイナ保険証と医療証を紐づけ



子ども政策課・障がい福祉課 詳細

市は、国で整備が進められているマイナ保険証で医療機関や薬局を受診できる「PMH(Public Medical Hub：自治体・医療機関等をつなぐ情報連携システム)」に取り組みます。

マイナ保険証一枚での受診が実現

医療機関を受診する際、マイナ保険証を「小児医療費助成」、「ひとり親家庭等医療費助成」、「重度障がい者医療費助成」の医療証として利用できるようになります。制度利用が可能な医療機関については、市ホームページをご確認ください。

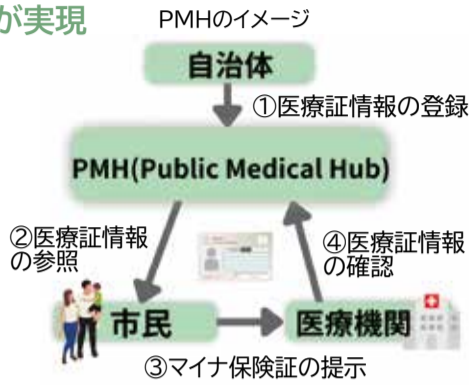

問合 小児医療・ひとり親医療 ☎(81)7169(子ども政策課手当給付担当)
 重度障がい者医療 ☎(81)7159(障がい福祉課障がい福祉推進担当)

STATION REPORT
 道の駅 vol.1 出発進行
 湘南ちがさき

柳島に整備している「道の駅 湘南ちがさき」。7/7(月)オープンに先駆け、魅力や見どころをレポートします。
 産業観光課 ☎(81)7144

7/7(月)オープン決定

道の駅 これまでのあゆみ

さがみ縦貫道路が2015年3月に全線開通したことを契機として整備に着手し、用地取得やコロナの影響による二度の延伸を経て、オープンが決定しました。



完成予想図

どんな拠点を目指すの？

道路利用者への安全で快適な道路交通環境の提供だけでなく、観光情報の発信や、地産地消の推進となる農畜水産物の物産販売、防災などの拠点も兼ねた道の駅を整備することで、地域の活性化と茅ヶ崎市の魅力、ブランド力の向上を図ります。

今後のスケジュール

現在外観は出来上がり、オープンに向け、内装工事を進めています

広報ちがさき5月号では施設内の見どころを紹介予定。お楽しみに



公式HP

新規部門



Southern Coffee

i4i coffee

茅ヶ崎の爽やかな海と潮風を感じる、自家焙煎のブレンド豆



あたかもシュークリーム

shi-mu-ffon

米粉シフォンケーキ専門店のふわふわスイーツ



Choice!
 CHIGASAKI

追加認定品目が決定

産業観光課 ☎(81)7144

道の駅から発信するオリジナルブランド「Choice! CHIGASAKI」追加認定品目が、皆さんの投票により決定しました。投票数は4部門延べ1万9828票で、38エントリーの中から各部門の上位2位が認定されました。

既にある認定品とともに道の駅での販売や市の施策を通じてPRを行います。



Choice!
 CHIGASAKI

モノ(雑貨)部門



Mellowビーチクルーザー26

サイクルセオ バルマーレ
 サイクルステーション茅ヶ崎
 柳島スポーツ公園店

海辺に似合う自転車



湘南・茅ヶ崎で描く、海を感じるイラストアート『湘南ランドスケープ：ポストカード』

湘南デザイン室

茅ヶ崎の美しい景色を描写

モノ(飲食)部門



生シェルパイ

有限会社イル・ド・ショコラ
 フランスのバターを使ったパイに生クリームがたっぷり



茅ヶ崎ビール 小松菜

Weizen with大竹農園

茅ヶ崎ビール

市内ブルワリーで醸造。苦味が少なくフルーティな香り

コト(体験・イベント)部門



湘南茅ヶ崎クラフトフェア

いちの市

湘南茅ヶ崎クラフトフェア
 いちの市実行委員会
 全国から総勢146店舗が集合
 (8面に関連記事掲載)



ステンドグラス体験教室

KALAMA Glass Art Studio
 ガラスピース選びからはんだ付けまで全ての工程を体験

広告掲載のお申し込み・お問い合わせは広報シティプロモーション課 ☎(81)7123へ

サイトはこちらから

全面リフォーム
新築二世

リフォームで新築同様に生まれ変わります！

簡単な修繕から新築・建替え なんでもご相談ください！

一級建築士事務所
福岡ホーム建設株式会社 0120-421-412

〒253-0002 茅ヶ崎市高田4-4-5 営業時間：8:00～17:00 定休日：火曜日・水曜日
 特定建設業許可番号 神奈川県知事許可 第28712号 一級建築士神奈川県知事登録第12631号

N響
 12人のチェリスト

3月27日(木) 前売開始
 電話予約は28日(金) 9:00～

全席指定
 S席 6,000円
 A席 4,500円
 A席 2,000円
 (学生席)

6月22日 14:00 開演

※未就学児の入場・同伴はご遠慮ください。

茅ヶ崎市民文化会館 大ホール

チケット・お問合せ 茅ヶ崎市民文化会館 0467-85-1123
 (9:00～22:00 第4月曜休館)

出演者：藤森 亮一、辻本 玲、山内 俊輔、西山 健一、中 実穂、藤村 俊介、渡邊 法子、市 寛也、藤森 亮一、矢部 優典、三戸 正秀、銅銀 久弥

湘南公園墓地はあなたに合った
 様々なお墓をご提案いたします。

桜まつり
 開催します
 4/6(日) 東駐車場

- お墓の継承に不安のある方
- 庭園型樹木葬
- 豊富な石材種・デザイン

全てのお墓を公益財団法人湘南公良豊が責任をもって管理いたします。

茅ヶ崎 霊園 **湘南公園墓地** 公益財団法人 運営の公園墓地

他にも施主様のご意向に沿った様々なお墓をご提案致します。

ご見学・お参りに送迎車もあります。お問い合わせください。

湘南公園墓地 石材店販売事務所 0120-17-8460
 営業時間 8:30～16:30 埋葬受付時間 9:00～16:00

●事業主体/公益財団法人 湘南公良豊 ●所在地/神奈川県茅ヶ崎市下寺尾542/下寺尾800番地
 ●営業許可番号/神奈川県指令生衛 第414号/茅ヶ崎市保健所指令 第296-2号

江戸の名奉行が現代に 第70回 大岡越前祭

4/19(土)・20(日)



江戸時代の名奉行・大岡越前守忠相公の遺徳をしのぶために始まった大岡越前祭。駅前コンサートや産業フェアをはじめ、協賛する多彩な催しも開催されます。越前行列など総勢1000人余りによるビッグパレードは見応えあり。また、本年は開催70回を記念して、忠相公の菩提寺である浄見寺周辺で墓前越前行列(子ども大名行列)も実施します。

問合せ 大岡越前祭実行委員会事務局
(茅ヶ崎商工会議所内) ☎(58)1111
産業観光課 ☎(81)7144 大岡越前祭 ▶



越前行列とビッグパレード

4/20(日)13時~15時
(出発式13時)

※小雨決行・荒天中止

大岡越前や奴隊の華麗な舞など江戸時代の大名行列を模した越前行列他、必見のパレードです。



見得を切る奴頭▶

大岡忠相が眠る浄見寺

浄見寺は徳川家康から現在の堤を与えられた大岡忠相の祖先・大岡忠政が、家族の霊を供養するために建立しました。今も忠相ら大岡一族が眠っています。



場所 堤4317
交通 茅ヶ崎駅からバスで「堤坂下」下車徒歩10分

第70回おめでとうございます

大岡家として、茅ヶ崎市とのご縁に感謝いたしますとともに、大岡越前祭の益々の隆盛と市の一層のご発展をお祈り申し上げます。



大岡家15代当主 大岡秀朗さん

関連イベント

★は同時開催イベント

湘南ユナイテッドBCホームゲーム

4/18(金)19時~21時、
4/19(土)15時~17時
会場：市総合体育館(6面に関連記事掲載)

【70回記念】墓前越前行列

4/19(土)14時20分~14時45分
会場：浄見寺周辺

「茅ヶ崎と大岡越前守」展

5/6(火・休)まで
会場：茅ヶ崎ゆかりの人物館

大岡越前浄見寺地元まつり

芸人や地元団体が出演するステージ、八丁味噌で作る大岡鍋や茅ヶ崎産野菜の販売、北部の魅力が詰まった模擬店など。

4/19(土)10時~14時※雨天中止
会場：浄見寺周辺・民族資料館(旧和田家)敷地内

ステージ司会の
DJ・HAGGY
(ちがさき観光親善大使)▶



浄見寺地元まつり

駅前コンサート

4/19(土)10時~
会場：茅ヶ崎駅北口ペDESTリアンデッキ

野だて

4/19(土)12時~ 会場：浄見寺庭園
※荒天中止

墓前祭

4/19(土)15時~ 会場：浄見寺本堂

★ちがさき産業フェア2025

4/19(土)・20(日)10時~16時
会場：第一 Cutter さいろ公園(中央公園)

ビッグパレードコース・交通規制・催し会場



広告掲載のお申し込み・お問い合わせは広報シティプロモーション課 ☎(81)7123へ

サン・ライフ

茅ヶ崎市内の 良い斎場

アットホームな貸切利用
茅ヶ崎駅南口から徒歩4分
24時間面会可能
個室のご安置室完備

2024年9月 Open

お客様満足度 98%

茅ヶ崎南口ファミリーホール 幸町16-10 施設紹介動画▶

もしものとき・相談見学予約 24時間 わからないこと すぐに聞ける

そのほか 市内のサン・ライフ直営ホール

コールセンター よい さい じょう ☎0120-41-3140

おひとり暮らしの終活サポート お葬式埋葬代行(生前予約) ご相談は ☎0120-99-1169 サン・ライフ「ライフフリーフ」相談室

湘南を一望

まずは見学にお越しください

介護付有料老人ホーム 神奈川県指定介護保険特定施設

ケアヴィレッジ湘南茅ヶ崎

お問い合わせ お申し込み ▶ ☎0467-86-1165

茅ヶ崎駅南口より徒歩 3分

看護師が24時間体制で常駐

個別リハビリや体操プログラムも充実

茅ヶ崎市幸町5-8茅ヶ崎メテカルケアセンター3F~10F
http://www.carevillage.jp/ ケアヴィレッジ湘南茅ヶ崎 検索

からだのための健康習慣

がん検診で早期発見

保健所健康増進課 ☎(38)3331

がん検診は40歳以上(子宮頸がん検診は20歳以上)の方が対象で、病院での検診と集団検診が選べます。検診を定期的に受けることで、がんを初期の段階で発見できます。早期発見と早期治療のため、検診を定期的に受けましょう。受診料は項目や条件で異なります。詳細はお問い合わせください。



病院で検診を受ける場合

◆受診方法

市が契約する医療機関に直接お申し込みください。申し込みには、受診券シールが必要です。受診券到着前に受診希望の方はお問い合わせください。

◆実施期間

4/1(火)~2026年2/28(土)

◆受診券シールの発送時期

①	40歳以上の方(②の対象者除く)
5月下旬	20歳~38歳で偶数歳の女性
②	40歳以上の生活保護受給者
8月下旬	後期高齢者医療制度の被保険者

※年齢は2026年3/31時点

検査項目	内容
胃がん	バリウム(X線)検査
	内視鏡検査 ※50歳以上で偶数歳の方
大腸がん	便潜血検査(検便)
肺がん	X線撮影
	X線撮影+喀痰検査 ※喀痰検査は50歳以上で喫煙指数600以上の方
乳がん	マンモグラフィ ※偶数歳の方 ※視触診も追加可能
子宮頸がん	頸部細胞診検査 ※20歳以上で偶数歳の方 ※医師が有症状と認めた場合に体部検査あり



集団検診を受ける場合

◆受診方法

保健所で毎月1~2回実施します。受付開始日以降に電話や市☎からお申し込みください。

検査項目	内容	受診料
胃がん	バリウム(X線)検査	1000円
大腸がん	便潜血検査(検便)	300円
乳がん	マンモグラフィ	1000円
子宮頸がん	頸部細胞診検査	500円

検診日	4/26(土)	6/28(土)	7/6(日)	7/19(土)	8/2(土)
受付開始	4/3(木)	6/5(木)	6/26(木)	7/10(木)	

※上記以降の日程は市☎でご確認ください。7/6(日)は胃・大腸のみ実施

CHECK

次のいずれかに該当する方は、費用が免除になります。

- A 後期高齢者医療制度の被保険者(申請不要)
- B 生活保護受給者 C 世帯全員が市民税非課税の方
- ※B・Cの方は、受診日の5日前(閉庁日を除く)までに申請してください



がん検診

予防接種のご案内

保健所健康増進課 ☎(38)3312

今年度から!

高齢者 带状疱疹予防接種が始まります

個人の重症化予防を目的に、今年度から高齢者を対象とした带状疱疹の定期予防接種を行います。接種券はありません。希望される方は、実施医療機関に直接予約をお願いします。詳細はお問い合わせください。



期間 4/1(火)~2026年3/31(火)

対象 接種日現在、市内に住居登録があり、次のいずれかに該当する方

- ①2025年度内に65歳を迎える方
 - ②接種日に60~64歳でヒト免疫不全ウイルスによる免疫の機能に障がいがある方(身体障害者手帳1級相当)
なお、5年間の経過措置として、2025年度は次の方も対象になります。
 - ③2025年度内に70歳、75歳、80歳、85歳、90歳、95歳、100歳を迎える方
 - ④2025年度内に101歳以上を迎える方(2025年度限りの経過措置)
- ※①、③、④の対象者には通知を郵送予定。

種類 いずれかを選択 ㊶生ワクチン1回接種 ㊷組換えワクチン2回接種(間隔は2か月)

費用 自己負担額㊶4500円㊷1万1800円(一回あたり)

※生活保護世帯の方は費用免除

申込 実施医療機関に直接予約

ほか 病気や治療により免疫の低下している方は生ワクチンの接種ができません

子ども 予防接種は忘れず定められた時期に

子ども、特に赤ちゃんの予防接種を遅らせると免疫がつくのが遅れ、重い感染症になるリスクが高まります。予防接種は定められた時期に忘れず受けましょう。各定期接種を受けられる時期がきたら、対象児に定期予防接種の予診票冊子を郵送します。



子どもの予防接種

予診票冊子の送付時期

送付時期	ワクチンの種類
生後2か月になる前の月	■ ロタ(1価は2回、5価は3回) ■ B型肝炎(全3回) ■ 小児の肺炎球菌(初回3回) ■ 五種混合1期(初回3回) ■ BCG
1歳の誕生日の前の月	■ MR1期 ■ 水痘(2回) ■ 小児の肺炎球菌(追加) ■ 五種混合1期(追加)
3歳の誕生日の前の月	■ 日本脳炎1期(初回2回) ■ 日本脳炎1期(追加)
小学校に就学する前年度の4月	■ MR2期
9歳の誕生日の前の月	■ 日本脳炎2期
11歳の誕生日の前の月	■ 二種混合
13歳になる年度の4月	■ 子宮頸がん予防ワクチン(2回または3回)

広告掲載のお申し込み・お問い合わせは広報シティプロモーション課 ☎(81)7123へ

オープンユニバーシティ

どなたでも学べる公開講座

春期

開講予定講座

NEW

学んでいきいき
パワーアップ
中国語
会話講座

NEW

三浦綾子の
「病い」と
「神さま」

全8講座
開講予定

文教大学

地域連携センター

4月2日(水)9:30~

ホームページにてWEB申込受付開始

講座や申込み方法の詳細はこちらへ

文教大学地域連携センター

https://shougai.bunkyo.ac.jp

会場

文教大学
湘南キャンパス
茅ヶ崎市行谷 1100

交通

茅ヶ崎駅 より
湘南台駅
神奈中バス
【文教大学行】約25分
*車でも
来校可能(要連絡)

問合せ

☎0467-53-2111(代)

*お電話では申込みを受け付けておりません

日時 5月10日(土) 13:30~15:50

データサイエンスへの挑戦

—データ解析と人工知能への誘い—

特別講演 参加無料

茅ヶ崎市でのご葬儀・ご法事は

湘和会堂 茅ヶ崎

最新 news

火葬式・ご安置に対応する
貸切個室を複数新設

直営の樹へいあんなど全国204社の互助会が使用できます
《ご自宅や茅ヶ崎市斎場、寺院や教会でのご葬儀も承ります》

神奈川・東京エリアに54の直営施設で年間7,500件のご葬儀をお手伝いするへいあんグループ【平安レイサービス】

もしもの時やご相談は
365日24時間いつでも対応

0120-24-8130

茅ヶ崎市茅ヶ崎 3-1-43

駐車場完備
毎日9~20時開館

各種プランはこちら

しょうわ 葬儀

鰻の成瀬

茅ヶ崎店 0467(83)3133

松 2600円

竹 2200円

梅 1600円

茅ヶ崎店限定

来店ポイントで

500円引

スタンプ

1000円引

※他のサービスとの併用はできません

テイクアウト宅配も出来ます!

最新の中止情報などは市☎または各問い合わせ先へ

本紙掲載のイベントなどは3/11時点の情報とし、急遽中止・延期・内容変更になる場合があります。詳細は市☎、または各問い合わせ先へご確認ください。

くらしの情報

電話番号に局番がないものは全て市内(0467)
明記のないものは費用無料。申し込み方法や持ち物など詳細は市HP参照またはお問い合わせください。
オンラインの記載がある場合は、市HPでタイトル名を検索し、対象ページを参照
【凡例: 役 市役所 市民など 市内在住・在勤・在学の方 電話 メール HPホームページ】



催し

みどりのカーテン ゴーヤ苗を無料で配布

ゴーヤを育てて、省エネ効果のあるみどりのカーテンを作りませんか。詳細は、地球温暖化対策ポータルサイトちがさきエコネットをご覧ください。

対象 市内在住で、市役所まで取りに来ることができる187世帯(抽選)

申込 4/1(火)~10(木)

ほか 当選者のみ連絡。苗は5月中旬に市役所で配布。育成後アンケートの提出が必要

問合せ 環境政策課☎(81)7176

湘南ユナイテッドBC公式戦にご招待

日時 4/18(金)19時~21時頃
4/19(土)15時~17時頃

場所 市総合体育館

対象 市内・藤沢市・寒川町に在住・在学の方

問合せ 湘南ユナイテッドBC
☎0466(23)6001

ジュニアリーダー養成講座

子ども会などのイベントで、ゲームやレクリエーションを実施するジュニアリーダーになります。

日時 4/19(土)他(全6回)

場所 役本庁会議室4・5他

対象 4月に新中学1年生になる方20人

申込 4/6(日)まで
問合せ 青少年課☎(81)7227

生産緑地地区の指定事前相談

期間 4/28(月)まで
内容 制度説明、指定希望対象農地の個別相談

対象 市街化区域内に300㎡以上の農地を所有し、2025年中に指定を希望される方(申込制)

問合せ 都市計画課☎(81)7180

まが玉づくり

日時 4/29(火・祝)10時~11時30分、
13時30分~15時

場所 博物館

対象 小・中学生各回15人(抽選)

申込 4/14(月)まで

問合せ 博物館☎(81)5607

フレイルの最新情報と対策

日時 5/7(水)14時~15時30分

場所 地域医療センター等複合施設

講師 成田慎一さん(公益社団法人かながわ福祉サービス振興会 共生社会推進部部長 理学療法士)

対象 市内在住の65歳以上50人(先着)

申込 4/1(火)~5/2(金)

問合せ 高齢福祉課☎(81)7163

官公庁オークション

期間 せり形式は5/20(火)~22(木)
入札形式は5/27(火)まで

申込 4/14(月)~5/1(木)
ほか 詳細はKSI官公庁オークションHPを参照

問合せ 資産経営課☎(81)7116

市議会意見交換会 アロハトーク

「議員と話そう、茅ヶ崎のこと!!」をテーマに議員と意見交換を行います。

日時 5/24(土)10時15分~12時、14時~15時45分

場所 役本庁全員協議会室A他

対象 中学生以上各回36人(抽選)

申込 4/1(火)~5/13(火)

問合せ 議会事務局☎(81)7211

市総合体育大会 バasketボール 一般の部

日時 6/15(日)9時~18時

場所 市総合体育館

対象 15歳(高校生)以上の市民など5人以上で構成されたチーム。または2025年度茅ヶ崎Basketボール協会に登録されたチーム

申込 4/30(水)まで

問合せ スポーツ推進課☎(81)7149

勤労市民会館 4月の就職・労働講座

「自分にとっていいバランスを見つけるワークライフバランス」「テキストコミュニケーション術」詳細は会館HPへ。

問合せ 勤労市民会館☎(88)1331

募集

平和について ①ポスター②作文コンテスト

対象 市内在住・在学の①小学6年生
②中学2年生

申込 4/1(火)~5/30(金)まで

ほか 入賞作品は、市が行う平和事業に使用

問合せ 多様性社会推進課☎(81)7150

平和を願う折り鶴

申込 随時、男女共同参画推進センターいこりあへ持参

ほか 原爆の子の像へ献納。縦横15cmの折り紙で作成し、同系色でまとめて持参

問合せ 多様性社会推進課☎(81)7150

委員

地域福祉推進委員会委員

対象 市民など(他の審議会などの公募委員を除く)2人

任期 7月から3年間

報酬 日額8000円

申込 4/15(火)~5/13(火)

問合せ 地域福祉課☎(81)7152

食育健康づくり推進委員会委員

対象 市民など(他の審議会などの公募委員を除く)2人

任期 7月から2年間

報酬 日額1万円

社会教育施設からのお知らせ



開講情報

社会教育施設では、毎月さまざまな講座や教室が開講されています。詳細は市HP参照または各施設へお問い合わせのうえ、お申し込みください。

小和田公民館 ☎(85)8755

古典文学講座 5/14・28、6/11いずれも水曜日
はじめての大鏡(全3回) 10時~12時

健康ハイキング 太閤一夜 5/20(火)9時~15時30分
城と長興山史跡巡り

大人の折り紙講座 5/22(木)10時~12時

鶴嶺公民館 ☎(87)1103

卓球開放 毎月第2・4日曜日10時~11時
45分

子育ての広場カルガモ 毎月第4木曜日10時~12時

鎌倉歴史散策 5/22(木)10時~12時30分
江ノ電沿いの寺社を巡る

松林公民館 ☎(52)1314

子ども将棋スペース 4/13(日)13時30分~15時30分

子育てホッとスペース 4/17(木)10時~11時30分

パステルアート(小学生) 4/19(土)10時~12時

春の山野草展 4/19(土)9時~16時
4/20(日)9時~15時

南湖公民館 ☎(86)4355

スナッグゴルフ体験会 4/26(土)13時~14時、13時
(小学生とその保護者) 30分~14時30分、14時~15時

絵本とお話しの時間 5/10(土)10時30分~11時

わらべうたと一升餅で 5/22(木)10時~11時30分
楽しいお祝い

ドキドキチャレンジ 5/24(土)8時30分~15時30分
小学生の冒険

香川公民館 ☎(54)1681

卓球開放 4/11(金)15時~17時

かめさんのおうち 4/16(水)10時~12時
親子のフリースペース

折り紙で恐竜を作ろう 5/17(土)10時~11時30分

青少年会館 ☎(86)9961

青少年卓球開放 4/5・12・19・26いずれも土
曜日13時~16時30分

小学生のヨット乗船体験 5/18(日) 12時~14時、13時
教室

ねんどdeミニチュア 5/24(土)13時30分~15時30
フード

うみかぜテラス ☎(85)0942

持続可能な農的暮らしを 4/5(土)13時~16時
めざす映画上映会

102歳医師が語る 4/16(水)14時~15時
(健康講座)

亜紀加さんによる 4/17(木)14時~15時30分
歌声喫茶

図書館 ☎(87)1001 香川分館 ☎(51)4946

おはなし会 ①小さい子~小学生
②小さい子
③赤ちゃん
茅ヶ崎の民話上演 4/19(土)14時~14時30分
松尾の神様他

急病のときは

救急病院

茅ヶ崎市立病院 本村5-15-1 ☎(52)1111
湘南東部総合病院 西久保500 ☎(83)9111
茅ヶ崎徳洲会病院 幸町14-1 ☎(58)1311
茅ヶ崎中央病院 茅ヶ崎2-2-3 ☎(86)6530

地域医療センター(茅ヶ崎3-4-23)

内科 ☎(38)7532 歯科 ☎(38)8667
調剤薬局 ☎(38)5086
内科・小児科・外科は当日電話で予約してください。
(3月11日現在)

日曜日・祝日・ 年末年始 (12/29~1/3)	内科	9時~12時・ 13時~23時
	小児科・外科・ 歯科は1/4まで	9時~12時・ 13時~17時
平日・土曜日	内科・小児科	20時~23時

※ 内科・小児科・外科の受付は各時間帯とも診療
終了の30分前まで
※ 調剤薬局:各科の診療日および診療時間に開局

かながわ救急相談センター(#7119) 24時間365日

・急な病気やけがの対処法・救急車要請判断などの相談。
・受診可能な医療機関の案内 ☎045(232)7119

かながわ小児救急ダイヤル(#8000) 毎日18時~翌8時

子どもの体調のことで判断に迷ったときのための、
看護師などによる電話相談 ☎050(3490)3742



【自治基本条例における「市民」の定義】 住民に加え、市内の事務所や事業所に勤務する人、市内の学校等で学ぶ人、市内で事業活動やボランティア活動などの活動をする人や団体などを「市民」とらえています。

問合せ 行政総務課☎(81)7110

申込 4/15(火)~5/30(金)
問合せ 健康増進課☎(38)3331

国勢調査員

期間 8月下旬~10月下旬
対象 原則20歳以上
報酬 約9万5000円(世帯数による)
申込 5/30(金)まで
問合せ 行政総務課☎(81)7111

小学校ふれあいプラザパートナー

子どもたちが放課後、安全に過ごせる居場所を開設しています。プラザ活動時に見守りを行うパートナーを募集します。

対象 市内在住の方
謝礼 1回1300円
問合せ 青少年課☎(81)7227

お知らせ

4/6(日)~15(火) 春の全国交通安全運動

「児童・園児を交通事故から守ろう」をスローガンに一人ひとりが交通安全意識を高め、交通事故防止を徹底しましょう。

問合せ 安全対策課☎(81)7128

海岸砂防林に薬剤を散布

マツクイムシの被害から守るため、4月下旬から散布します。詳細は県☎へ。

問合せ 環境保全課☎(81)7177

教育委員会委員を任命

前委員の任期満了に伴い、議会の同意を得て伊藤季美氏を新たに任命しました。浜須賀小学校PTA会計、副会長、会長などを歴任。42歳。

問合せ 教育総務課☎(81)7216

感震ブレイカー設置費を補助

地震発生時の電気火災を防ぐため、既存住宅を対象に簡易型感震ブレイカーの設置費を補助します。

対象 自治会
申込 2026年1/30(金)まで。市の予算上限に達し次第終了。申請書(☎都市政策課で配布、市☎で取得も可)を各会長が持参(先着)

ほか 本体価格(税込)の3分の2(上限3000円)を補助。設置希望者はお住まいの自治会に要相談

問合せ 都市政策課☎(81)7181

戦没者等の遺族に対する特別弔慰金

額面27万5千円、5年償還の記名国債を支給します。

対象 戦没者などの遺族(戦没者と生計関係があったなど支給要件あり)

申込 4/1(火)~2028年3/31(金)

問合せ 地域福祉課☎(81)7152

国際交流子育てサークル

外国につながるの親子が楽しく、日常生活の情報交換ができます。

日時 毎月第3木曜日・偶数月第1土曜日
いずれも10時~12時

場所 男女共同参画推進センターいこりあ

問合せ 茅ヶ崎市国際交流協会
☎090(1557)7789

自治基本条例の検証結果と講ずる措置

2024年度に実施した条例の検証内容に基づき、条例の推進に継続的に取り組むため、講ずる措置(2025年度~2028年度)を作成しました。詳細は市☎、☎市政情報コーナーでご覧いただけます。

問合せ 行政総務課☎(81)7110

狂犬病予防注射

犬を飼うときは、登録と年1回の狂犬病予防注射が義務付けられています。4/9(水)~14(月)に実施する集合注射会場(市内13か所)、または動物病院で接種しましょう。登録済みの方には3月下旬に案内はがきを送付しています。

問合せ 保健所衛生課☎(38)3317

光化学スモッグ注意報が発令されたら

健康被害に遭わないために、屋外での激しい運動を控えてください。目がチカチカする、息苦しいなどの症状を感じたら、洗眼やうがいをして室内で休みましょう。

問合せ 環境保全課☎(81)7177

国民生活基礎調査にご協力を

保健、医療、福祉、年金、所得に関する厚生労働省の調査を4月~7月に実施します。調査員証を携帯した調査員が訪問しますので、ご協力ください。

対象 厚生労働省指定の調査区に居住する世帯及び世帯員

問合せ 保健所地域保健課☎(38)3314

就学援助制度

市立小・中学校に通うお子さんがいて経済的に困りの方に、学用品や給食費などの学校生活でかかる費用の一部を援助しています。希望する方はご相談ください。

期間 2026年2/27(金)まで

対象 小学校1年生~中学校3年生

問合せ 学務課☎(81)7220

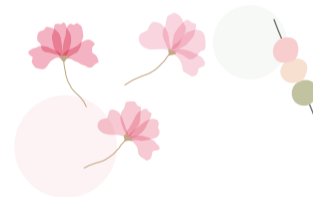

寄付(敬称略)

企業・団体・個人の方から寄付をいただきました。心より感謝申し上げます。

〈子ども未来応援基金へ〉▷株式会社清光社=1万円▷匿名=339万2540円

〈市へ〉▷東邦チタニウム株式会社=18万2195円▷さがみ農業協同組合茅ヶ崎営農

経済センター=4764円▷株式会社伊藤園湘南支店=1万4084円▷株式会社JR横浜

湘南シティクリエイト茅ヶ崎店=フードドライブ支援物資▷リトルスターフィッシュインターナショナルスクール=フードドライブ支援物資

〈文化振興基金へ〉▷国際ソロプチミスト茅ヶ崎=10万円

4/1(火)からツインウェイ 地下道の迂回路が変わります

階段側は通行止めになるため、スロープ側へ迂回してください。



詳細はこちら

問合せ 道路管理課☎(81)7193

茅ヶ崎市 公式SNS

市の災害情報を
外出先でも入手



ごみの日も
お知らせ

@chigasakicity

簡単な設定で、「ほしい情報」のみ受け取れます



LINE



イベントも
見逃さない

@Chigasaki.city

市のお知らせや出来事を
タイムリーにお届けします



X

定期的開催している講座や検診など

市の講座ナビ▶



健康教室・検診

問合せ ①保健所保健予防課
②保健所健康増進課

精神科医師によるこころの健康相談

①☎(38)3315

日時 4/4(金)・18(金)・23(水)、5/2(金)・15(木)14時~17時 **場所** 保健所

対象 市内・寒川町在住の方各日3人(組)〈先着〉 **申込** 随時

栄養教室 知って改善 気になるコレステロール

②☎(38)3331

日時 4/24(木)10時~11時 **場所** 保健所 **対象** 市内在住の方30人〈先着〉

申込 4/1(火)~23(水)

子ども・子育て

問合せ こども育成相談課

離乳食講習会

☎(81)7171

日時 5/13(火)13時30分~14時20分 **場所** 地域医療センター等複合施設

対象 4か月~6か月児と保護者20組〈先着〉 **申込** 4/1(火)~5/12(月)

ほか 第1子優先

ほめ方・叱り方の練習 ほしつ☆メソッド

☎(81)7170

日時 5/13・27、6/10・24、いずれも火曜日10時~12時 **場所** 小和田公民館

対象 3~12歳の子どもの保護者8人〈先着〉

申込 4/24(木)まで **ほか** 個別事前説明あり、託児6か月~未就学児〈先着〉

文化・スポーツ

問合せ ③文化推進課

産後ケアヨガ

③☎(81)7148

日時 毎月第2水曜日10時30分~11時30分 **場所** ハマミーナまなびプラザ

対象 産後3か月以降の女性(赤ちゃんと一緒に参加可)15人〈先着〉 **講師** 井村美香さん(まなびの市民講師) **申込** 各開催日の前日まで **ほか** 費用500円

無理せず楽しくイキイキ体操

☎090(3208)4431 吉川

日時 8月を除く毎月第2日曜日10時~11時 **場所** ハマミーナまなびプラザ

対象 50歳以上20人〈先着〉 **講師** 片山あかりさん(まなびの市民講師)

申込 各開催日前日まで **ほか** 費用各回500円

原色ドライフラワー 母の日にプレゼント

☎090(3044)2396 関根

日時 4/20(日)10時~11時30分 **場所** 市民ギャラリー 定員 20人〈先着〉

講師 関根マサエさん(まなびの市民講師) **申込** 4/19(土)まで

ほか 費用1980円

高齢者

問合せ 高齢福祉課☎(81)7163

ちがさきフレイルチェック

日時 4/24(木)14時~16時 **場所** 地域医療センター等複合施設 **対象** 市内在住の65歳以上20人〈先着〉 **申込** 4/23(水)まで

2024年5月生まれ

すこやかあかちゃん

とっておきの1枚を
6月1日号に掲載する2024年7月生まれのあかちゃんの写真を4/1(火)~30(水)必着で募集します。応募の詳細は市HPをご覧ください。

市HPで紹介中



5月18日生 高田
富尾木里帆ちゃん

なんでも食べちゃう！
癒しの末っ子長女



5月10日生 十間坂
小泉瑛汰ちゃん

笑顔振りまく
お兄ちゃん大好きっ子！



5月2日生 小桜町
西野桜采ちゃん

ニコニコ笑顔の我が家の
アイドル桜采ちゃん



5月27日生 赤羽根
井上颯祐ちゃん

ママとお兄ちゃんを
追いかけるのが大好き！



5月6日生 高田
浅岡桔風ちゃん

お風呂が大好き
わんぱくガール！



5月23日生 東海岸南
中野いち桜ちゃん

いつもニコニコ
笑顔のわんぱくっ子

市が応援するイベントや講習会

湘南茅ヶ崎クラフトフェア
いちの市

日時 4/12(土)・13(日)10時~16時
場所 第一カッターきいろ公園(中央公園)
内容 染織・木工・陶芸・皮革などの職人が全国から146組集結。県内最大級のクラフトフェア
問合せ 湘南茅ヶ崎クラフトフェアいちの市実行委員会 ☎080(7011)6190宇野

ショパンからの贈り物
ピアノ名曲コンサート

日時 5/2(金)19時
場所 横浜みなとみらいホール(横浜市西区)
内容 ショパンの手紙のナレーションと、3人のピアニストの演奏
定員 180人(先着)
ほか 2500円、高校生以下1000円、親子ペア3000円。未就学児不可
問合せ MUZYKA CHOPINA ☎084(947)2481村上

清水谷の自然環境保全活動に参加しよう

日時 4/19(土)10時~11時30分
場所 特別緑地保全地区 清水谷
内容 草刈りや樹木の剪定後、谷戸内の散策
対象 18歳以上10人(先着)
申込 4/18(金)まで
問合せ 清水谷を愛する会 ☎(82)5587村中

ハワイアン文化講演会

日時 5/17(土)13時~14時30分
場所 市民文化会館
定員 60人(予約先着)
講師 長島真紀子さん(ハワイ大学マノア校大学院修士課程修了)
問合せ 国際ソロプチミスト茅ヶ崎 ☎080(6729)8008長谷川

美術館建築に焦点をあてた企画展

アートと建築が包み合うとき

美術館 ☎(88)1177

茅ヶ崎市美術館を舞台に、「美術館建築」に焦点をあてた建築展を開催します。

山本卓卓とコラボした詩集も公開

本展では、鳥が翼を広げたような屋根が特徴的な「茅ヶ崎市美術館」をはじめ、「島根県芸術文化センター」、「下瀬美術館」など、世界で活躍する建築家による8つの美術館建築を取り上げます。模型や設計図面、初期アイデアスケッチなど建築にまつわる多様な資料約70点を展示。

また、岸田國士戯曲賞受賞の劇作家・山本卓卓が本展のために書き下ろした詩集「空間の詩」も初公開します。

期間 4/1(火)~6/8(日) 時間 10時~17時(入館は16時30分まで)
休館日 月曜日(5/5は開館)、5/7(水) 場所 美術館
観覧料 一般800円(700円)、大学生600円(500円)、市内在住65歳以上400円(300円) ※()内は20人以上の団体料金。高校生以下、障がいのある方と介護者は無料

関連イベント(申し込み詳細は美術館HPへ)

◆建築家による講演会

3/1(土)から申し込み受け付け中。定員に達している際はご了承ください。

講師	日程	料金
内藤 廣	4/26(土)	各500円
西沢 立衛	5/17(土)	
三分一 博志	6/8(日)	
坂 茂	6/8(日)	
坂×三分一	6/8(日)	

◆色と形の造形ワークショップ

日付 5/4(日・祝)
時間 ①10時30分~12時
②14時~15時30分
対象 ①3歳~小学2年生と保護者 12組(先着)
②小学3年生~6年生 16人(先着)
料金 ①2人800円、3人1300円
②1人500円
◆キュレータートーク
日付 ①5/6(火・休)②6/7(土)
時間 各日14時~

市民の活動だより

ちがさき市民活動サポートセンター ☎(88)7546

茅ヶ崎・ホノルル 姉妹都市応援団

茅ヶ崎市とホノルル市・郡の姉妹都市協定締結をきっかけに、ハワイが好きな人たちが集まっています。茅ヶ崎とホノルルの市民の交流を通してお互いの文化などを知り、つながっていくことを目的に活動しています。

ハワイが好きな人 大歓迎

機関紙「茅ヶ崎・ホノルル姉妹都市応援団」をはじめ、ホームページや各種SNSを通じ、姉妹都市交流の現状やイベント、ホノルルの状況などを市民へ発信しています。また、大岡越前祭やホノルルフェスティバルでパレードに参加し、姉妹都市のPR活動をしています。ホノルル市民と中継をつなぎ、茅ヶ崎の「赤とんぼ音頭」を一緒に踊ることも実現させました。ハワイ好きな人、一緒に現地の人との交流を深めませんか。

活動日 不定期(オンラインミーティング)
問合せ ☎090(4370)1760 白川
✉ chigahono@shonan-1.com

白川 静子 団長

ちがさき健康づくり講座

食ボランティアで自分も人も健康に

保健所健康増進課 ☎(38)3331

食を通して健康を維持するボランティア活動をしませんか。講座では、活動をする上で必要な基礎知識を楽しく学べます。修了後は、茅ヶ崎市食生活改善推進団体茅波会へ入会し、料理教室などの活動を行います。

日時 5/22~2026年2/5の木曜日、9時30分~12時(全11回。調理実習がある日は10時~13時30分) 場所 保健所他
対象 市内在住の18歳以上で全講座に参加できる方25人(先着)
申込 4/7(月)~5/1(木) ほか 費用1700円程度(食材費・資料代)

ラスカ茅ヶ崎開業40周年記念×昔の写真展

文化推進課 ☎(81)7148

ラスカ茅ヶ崎は4月に開業40周年を迎えます。これを記念し、ラスカ茅ヶ崎と市による写真展を開催します。ラスカ茅ヶ崎や、茅ヶ崎駅に関する写真、特定歴史公文書等から移りゆく茅ヶ崎の街並みを感じてみませんか。

日時 4/18(金)~30(水)10時~20時
場所 ラスカ茅ヶ崎(元町1-1)5階 イベントスペース
駅北口側から見る建設中のルミネ▶

今始めよう 頭と体の元気アッププログラム

高齢福祉課 ☎(81)7163

フレイル(虚弱化)や物忘れは、加齢に伴い増加する傾向があります。運動、栄養、歯の健康、認知症予防のプログラムにチャレンジする教室を開催します。「体しゃっきり&心いきいき」な100歳を目指して参加しませんか。

日程 全13回(詳細はお問い合わせもしくは市HP参照)
会場 男女共同参画推進センターいこりあ他(全10会場) 対象 市内在住の65歳以上で各会場12人(先着) 申込 3/28(金)~随時
ほか 参加費300円、送迎利用の場合片道100円