



茅ヶ崎FMのパーソナリティを務める宮治淳一さん、政井マヤさん、セイン・カミュさん(左から)

広報紙がいつでも読める
多言語・音声でも
カタログポケット



コミュニティFMやカフェが集う地域貢献施設 茅ヶ崎の魅力と笑顔を発信中

資産経営課 ☎(81)7116

昨年秋、市役所隣接のホテル「東横^{イン}茅ヶ崎市役所」敷地内に、地域貢献施設がオープンしました。仮設庁舎の跡地をにぎわいの創出や観光振興などで発展させようと、茅ヶ崎市観光協会が株式会社東横インとタッグを組みました。

地域貢献施設内に開設した市内初のコミュニティFM「茅ヶ崎FM」^{エフエム}では茅ヶ崎の暮らしやイベント、防災情報など地域の情報をリアルタイムに発信。「茅ヶ崎カフェ」では市民の憩いの場を提供し、観光やイベントなどの情報発信スペースを設置しています(2面に続く)。

みんなの笑顔の役に立つ まちの情報発信基地

地域貢献施設にはどのような役割があるのか、「茅ヶ崎FM」、「茅ヶ崎カフェ」の魅力を紹介しします。

茅ヶ崎の魅力を市内外にPR

茅ヶ崎市観光協会



問合 ■施設管理:東横INN茅ヶ崎市役所☎(83)1045 ■施設運営:茅ヶ崎市観光協会☎(84)0377
■市役所仮設庁舎跡地活用事業:資産経営課☎(81)7116

地域貢献施設のコンセプトは茅ヶ崎の魅力を市内外に発信し、観光振興と市民活動を活性化させることです。茅ヶ崎FMは、防災・生活情報の他に、音楽をはじめとした文化を発信するコミュニティFM。地域のさまざまな情報をリアルタイムに放送します。

隣接する茅ヶ崎カフェは、オンエアの様子が身近に感じられるユニークなカフェです。休憩や集合場所に利用するのはもちろん、将来はFMとコラボしたイベントなども開催できればと思っています。ぜひ、気軽に立ち寄ってみてください。

コミュニティを作る市民のラジオ

茅ヶ崎FM (エボラジ) EBOSHI RADIO STATION



ON AIR

茅ヶ崎FMに出演するパーソナリティ、宮治淳一さん、政井マヤさん、セイン・カミュさんにお話を伺いました。※以下敬称略

Q FM開設への思いを聞かせてください

宮治 藤沢、平塚、鎌倉、逗子...と周辺地域でFM局ができる中で、茅ヶ崎にもFM局を作りたいという思いはずっとありました。コミュニティFMは災害時に力を発揮するだけでなく、近年は地域のコミュニティづくりのツールとしての役割が大きくなっています。茅ヶ崎は多くの音楽家や芸術家などを輩出してきたちまち。まさに人が魅力なんです。いろいろな分野で活躍する「すごい人」を発見して、全国にも茅ヶ崎の魅力を発信していきたいです。



宮治淳一さん
茅ヶ崎市在住。FM開設発起人の一人。桑田佳祐さんの同級生でサザンの名付け親。「エボラジ5UP(月・火曜日)」他担当

Q どのような番組を作りたいですか
政井 番組で茅ヶ崎や湘南地域の催し物

政井 一緒にアイデアを出し合って、みんなでできることをいろいろ考えたいですね。

を紹介しています。主催者をお招きして直接お話を聞いたり、中継で臨場感のあるレポートをしたり、皆さんが行動を起こすきっかけになるような番組作りをしたいです。

政井 障がいのある方もそうですが、孤立させず、FMを聞いた方が関わりを持つきっかけを作っていけたらと思います。

政井 一緒にアイデアを出し合って、みんなでできることをいろいろ考えたいですね。

政井 一人が二人、二人が四人とFMでつながる輪がどんどん広がって、例えば茅ヶ崎総出でビーチクリーンをやったら相当きれいになるね。

政井 顔が見える身近な存在として、皆さんの役に立つ情報を発信していきます。皆さんからの「発信したい」情報もお待ちしています。



政井マヤさん
2021年に茅ヶ崎市に移住。「エボラジFRIDAY!(金曜日)」他担当

隔週火曜日 CHECK

「YONCE、TAIHEIの服(仮)」

茅ヶ崎市出身・在住のYONCEさん(Suchmos、Hedigan's)と、茅ヶ崎に越して約5年のTAIHEIさん(Suchomos、賽)が茅ヶ崎や音楽についてあれこれトークします。



YONCEさん

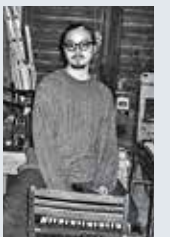

TAIHEIさん

聴取方法

周波数89.2MHz。茅ヶ崎FM[HP]でも聴けます



茅ヶ崎FM



新メニューも
考案中です

新たな憩いの場所に

茅ヶ崎カフェ



全面ガラス張りの開放的なカフェです。一押しは「スペシャル佳祐ドック」。桑田佳祐さんが中学時代に通っていた市内のパン屋「清月」から秘伝のレシピを継承し、復刻しました。市内専門店監修のコーヒーも一杯一杯丁寧にドリップしています。

皆さんがのんびり過ごせる場所として、新たな観光スポットとして親しまれるカフェにしたいです。

お話を伺った店長の佐藤"タミコ"しのぶさん(右)とスタッフ。カウンターには市内スイーツ店やパン屋とコラボしたサンドイッチ、ワッフル、アイスクリームなどが並び

営業時間 10時~18時(17時45分LO、水曜日休み)
※スペシャル佳祐ドックの販売は木~日曜日のみ

PHOTO SPOT



映画「稲村ジェーン」で使用したミゼット(三輪自動車)とサーフボードを展示



こだわりのバンズに魚肉ソーセージを挟んで、オリジナルをバージョンアップした復刻版▶



観光・イベントなど

情報発信スペース



茅ヶ崎の観光やイベントなどの情報発信の他、特産品、オリジナルグッズを紹介しています。茅ヶ崎のオリジナルグッズ▶



広告掲載のお申し込み・お問い合わせは広報シティブロモーション課☎(81)7123へ

湘南公園墓地

公益財団法人運営の公園墓地

樹木葬 先進の2タイプ

セレストテラス

「承継者が居ない方でも安心」の新しいタイプの樹木葬「セレストテラス」

おかげさまで大好評につき
第二期販売

~家族向け~区画が販売開始となりました!

開放的な墓所の中でも緑豊かな癒しの区画です。既にお申し込みが日に増しておりますので検討の方は早目のご見学をおすすめいたします。

スプリングローズガーデン

他にも施主様のご意向に沿った様々なお墓をご提案致します。

起立墓型ゆとり墓所 スタンド 和型墓所 ゆとり墓所 ペット墓所

鮮やかな緑が美しい芝生墓所 専用区画「陽」ひだまり 永代供養墓

湘南やすらぎの碑

湘南公園墓地 石材店販売事務所

0120-17-8460

営業時間 8:30~16:30 管理棟受付時間 9:00~16:00

●事業主体/公益財団法人 湘南公園 ●所在地/神奈川県茅ヶ崎市下寺尾542/下寺尾800番地 ●営業許可番号/神奈川県指生衛 第414号/茅ヶ崎市保健所指生 第296-2号

貸・管理の専門店

いい部屋さがしのおてつだい

神奈川県知事免許(14)第6566号

(有)太平商事

茅ヶ崎駅前 3店舗

253-0044 神奈川茅ヶ崎市新栄町12-12
TEL0467-82-2063 FAX0467-87-6070

253-0043 神奈川茅ヶ崎市元町 4-39
TEL0467-88-1123 FAX0467-88-1146

253-0044 神奈川茅ヶ崎市幸町 2-10
TEL0467-84-6655 FAX0467-86-3636

http://taiheisyoji.jp

『箱根山の美女と野獣』

『三浦半島の人魚姫』

豪華 2本立て!!!

県内巡演プロジェクト。世界中で親しまれている物語「美女と野獣」「人魚姫」の舞台を神奈川県に移し、県内各地域の伝説やエピソードを盛り込んで書き下ろすオリジナル演劇作品!どうぞお楽しみに!!

3/2(土) 16:00~茅ヶ崎市民文化会館

3/3(日) 13:00~小ホール 全席自由

★3/2はアフタートークあり

好評発売中

一般 3,500円 ユース(中学生~24歳) 1,000円 ※3歳以下入場不可。事前予約制託児サービスあり。
子ども(4歳~小学生) 500円

チケット お問い合わせ:茅ヶ崎市民文化会館 0467-85-1123

KAAT カナガワ・ツアー・プロジェクト 第二弾

【作・演出】長塚圭史
【音楽】阿部海太郎 【振付】柿崎麻莉子
【出演】菅原永二 柿崎麻莉子 四戸由香 長塚圭史 片岡正二郎
【演奏】トウヤマタケオ

4/1(月)～ 茅ヶ崎公園駐車場が有料に

公園緑地課 ☎(81)7194

茅ヶ崎公園東側の第1、西側の第2駐車場を4/1(月)から有料化します。

柳島しおさい
公園駐車場

無料時間が2時間から1時間に変わります。

区分	5～8月	9～4月
1時間まで	無料	無料
以降30分あたり	200円	150円
当日最大	平日 1200円	900円
	土・日曜日、祝日 1600円	1200円

※ 駐車場は5時30分～21時30分まで利用可
※ 障がいのある方の減免あり

駐車場
有料化▶



市広報番組の放送予定 本で人がつながるまち茅ヶ崎

広報シティプロモーション課 ☎(81)7123

本を通して人とつながる新たなコミュニティづくりの場を紹介。一つの棚ごとにオーナーが異なる新しい形態の書店や図書館が登場します。ぜひご覧ください。

日時 2/23(金・祝)・24(土)・25(日)20時～20時15分
2/26(月)・27(火)22時～22時15分

ほか ケーブルテレビ(デジタル11ch)で放送。YouTubeでも視聴可



番組表

2024年度 会計年度任用職員の募集

2024年度

職員課 ☎(81)7112

【通年採用試験(追加)受験者の募集】

対象 18歳以上。資格や経験などは募集要項または市HP参照

待遇 別途交通費支給。勤務条件により期末・勤勉手当支給。時間基準額(時給)など詳細は市HP参照

任期 4/1(月)～2025年3/31(月)

申込 2/15(木)までに専用サイトから申し込み。※ 申込書(2/1(木)～市役所職員課などで配布。市HPで取得も可)を市役所職員課へ郵送または持参も可

選考 書類選考と面接

【短期勤務(任期1年以内)登録者の募集】

職種 一般事務、保育士、保健師など

申込 2/1(木)～2025年3/31(月)に専用サイトから申し込み。
※ 申込書(2/1(木)～市役所職員課などで配布。市HPで取得も可)を市役所職員課などへ郵送または持参も可

ほか 登録者の中から随時選考し、任用



会計年度
任用職員

湘南広域 NEWS

今回のテーマは「花」

〈茅ヶ崎市〉

★夫妻が愛でた氷室椿庭園

冬に200種類以上の椿が咲く氷室椿庭園をご紹介します。1991年に開園した庭園は、家主であった三井不動産元副社長の氷室捷爾さんと妻花子さんのご遺族から市に寄贈され、椿などの花と国の登録有形文化財「旧氷室家住宅主屋」があります。

植物の愛好家であった夫妻は、自ら品種改良も手掛け、「小袖曾我」など20種類以上が農林水産省に品種登録されています。

椿は、花びらが7枚程度のものは一重咲き、8枚以上は八重咲きと呼ばれ、花の形も、花びらが筒状に開いた筒咲き、花びらと中央の雄しべが混ざり合わない唐子咲きなどさまざまです。氷室さんの名前が付く「氷室雪月花」は、薄桃色の地に紅の吹きかけ絞りが入る独特の花色です。



氷室雪月花

夫妻が大切に育てた椿の形・色・名称を楽しみながらぜひ散策してください。

問合せ 広報シティプロモーション課 ☎(81)7123

〈藤沢市〉

★様々なフジが楽しめる「フジロード」

蝶形花が房状に垂れて咲くフジは、1970年に市民投票で、市の花に選ばれました。例年4月下旬～5月上旬には、市の公園や寺社などで、淡紫色や白色の風情ある花々を見ることが出来ます。

市には、市民団体「藤沢倶楽部」が発案し、市と協働で設定した散歩ルート「フジロード」が二つあります。一つは、湘南台公園から、城郭をイメージした藤棚のある大庭城址公園などを経て、八景公園までの12か所を巡る引地川・フジ史跡ロードです。もう一つは、白色

の「義経藤」と紫色の「弁慶藤」の咲く白旗神社から、御殿辺公園などを経て、新林公園までの9か所を巡る境川・フジ水辺ロードです。

フジロードのマップを掲載した「Fuji sawa 藤ガイド」は、藤沢市のホームページからダウンロードできます。さまざまなフジの花が楽しめるフジロードを散歩してみてください。



なかむら公園のフジ

〈寒川町〉

★町の花「すいせん」

「美しい花と緑にあふれた住みよいまちづくりを進めていきたい」「子ども達に花や木を愛する気持ちを広めていってもらいたい」という願いを込め、1973年、町民投票により、町の花として「すいせん」が選ばれました。

今年度は、制定50周年を記念し、夏から土づくりを始め、10月下旬には多くの町民と球根の植え付けを行いました。3月には、桜が満開となるさむかわ中央公園や、多くの人が往来する寒川駅北口のロータリー、町立小・中学校の卒業式を計1万2千株のすいせんが彩ります。



さむかわ中央公園のすいせん

例年1～2月ごろに白い花が、2～3月ごろには黄色い花が咲き、川とのふれあい公園他、町内各所でさまざまなお花を見ることが出来ます。

冬季に咲くたくましい姿から縁起が良いとされるすいせん。そんなすいせんに彩られた寒川町でお花見しませんか。
問合せ 寒川町広報戦略課 ☎(74)1111

広告掲載のお申し込み・お問い合わせは広報シティプロモーション課 ☎(81)7123へ

サイトはこちらから

全面リフォーム
新築二世

リフォームで新築同様に生まれ変わります！
簡単な修繕から新築・建替え なんでもご相談ください！

一級建築士事務所 福岡ホーム建設株式会社 ☎0120-421-412

〒253-0002 茅ヶ崎市高田4-4-5 営業時間:8:00～17:00 定休日:火曜日・水曜日
特定建設業許可番号 神奈川県知事許可第28712号 一級建築士神奈川県登録第12631号

初心者歓迎
マネーセミナー

参加費 無料

場所 茅ヶ崎市労働市民会館 D会議室
茅ヶ崎市新築町13-32 (JR茅ヶ崎駅徒歩6分)

日時 2月17日(土) 14:00～15:30
2月18日(日) 14:00～15:30

こんな人におすすめ！
・新NISAを上手に活用したい
・資産運用を効率よく行いたい
・家計の支出を減らしたい

お申込みはこちらから
お問合せ先 080-5903-0578
参加費:無料
参加資格:20才以上の方
お持物:筆記用具

主催:みんなのマネースクール
FIL(エフ・アイ・エル)
みんなのお金に
関する疑問を
わかりやすく解決する
マネーの専門家集団です

湘南茅ヶ崎やすらぎ霊園

立ったままお参り出来ます

総額 0.625㎡
99.6万円(税込)

※年間管理料別途

ベットと一緒に納骨可能です。

段差のない安心のバリアフリー設計。
車イスでも安心、広く作られた駐車スペース。
緑が多く、静かな空間なので落ち着いた気持ちでお参り出来ます。

所在地 茅ヶ崎市浜之郷356
詳しくはこちらから

【湘南茅ヶ崎やすらぎ霊園概要】
◎所在地/神奈川県茅ヶ崎市浜之郷356
◎墓地管理者/宗教法人龍前院
◎墓地等敷地面積/1,670.96㎡ ◎総基数/394基
◎施設/トイレ、水場、駐車場完備
◎宗旨宗派/不問(在来仏教に限る)
◎許可番号/神奈川県指令第80-010-00007号
※記載内容は変更される場合がございます。予めご了承ください。

四方ゆとり
左右と前面の他
背面にもゆとりを
配したプレミアム墓所

詳しい資料
差し上げます 0120-02-8888

メモリアルアートの大野屋 大野屋 湘南

所得税、市・県民税の控除 控除対象になる介護費用と保険料

本人や生計が同じである配偶者・親族などのために支払った医療費と保険料を確定申告することで、その医療費の一定金額と保険料が所得税や市・県民税から控除されます。

問合 介護保険課(認定担当 ☎(81)7166・給付担当 ☎(81)7164・保険料担当 ☎(81)7165)

市役所で発行できる控除証明

◆おむつ代の医療費控除

医師が記入する「おむつ使用証明書」があるとおむつ代が医療費控除の対象になりますが、次の条件に当てはまる場合は市がそれに代わる「おむつ代医療費控除確認書」を発行できる場合があります。

対象 次の①～③に該当する方

- ① 要介護認定を受けている
- ② おむつ代の医療費控除を受けるのが2年目以降
※ 1年目は医師が記入する証明書が必要なため、市では確認書が発行できません
- ③ 要介護認定の主治医意見書で寝たきり状態で尿失禁が確認できる

◆障害者控除

要介護認定を受けている65歳以上の方で、次の条件に当てはまる場合は身体障害者手帳を交付されていない方や交付されていても等級が低い方でも、「障害者控除対象者認定書」を市が発行できる場合があります。

対象 次のA～Cのいずれかに該当する方

- A 認知症により日常生活に支障を来す症状、行動や意思疎通の困難さがあり、介護が必要
- B 身体障害者(3～6級)に準ずる方で介護が必要
- C 寝たきり生活が主体で、日常生活に介助が必要

介護保険サービスの費用で 医療費控除の対象になるもの

介護保険サービス利用の自己負担額も、次のような場合は医療費控除の対象になることがあります。詳細は藤沢税務署へお問い合わせまたは国税庁[HP]でご確認ください。

藤沢税務署 ☎0466(22)2141



国税庁HP

◆施設サービス

介護保険サービスの種類	控除対象
介護老人福祉施設 地域密着型介護老人福祉施設	介護保険対象自己負担額の1/2 食費・居住費自己負担額の1/2
介護老人保健施設	介護保険対象自己負担額 食費・居住費自己負担額
介護療養型医療施設・介護医療院	介護保険対象自己負担額 食費・居住費自己負担額

◆居宅サービスなど(医療系)

介護保険サービスの種類	控除対象
(介護予防)訪問看護	介護保険対象自己負担額
(介護予防)訪問リハビリテーション	介護保険対象自己負担額
(介護予防)居宅療養管理指導	介護保険対象自己負担額
(介護予防)通所リハビリテーション	介護保険対象自己負担額 食費自己負担額
(介護予防)短期入所療養介護	介護保険対象自己負担額 食費・居住費自己負担額
定期巡回・随時対応型訪問看護看護 ※ 一体型事業所で訪問看護を利用する場合に限る	介護保険対象自己負担額
看護小規模多機能型居宅介護 ※ 居宅サービスなど(医療系)を含む組み合わせにより提供されるもの。生活援助中心型の訪問介護の部分を除く	介護保険対象自己負担額

◆居宅サービスなど(医療系)と合わせて利用する場合のみ対象

介護保険サービスの種類	控除対象
(介護予防)訪問介護 ※ 生活援助中心型を除く	介護保険対象 自己負担額
(介護予防)訪問入浴介護	
(介護予防)通所介護	
(介護予防)短期入所生活介護	
定期巡回・随時対応型訪問看護看護 ※ 連携型事業所の場合と一体型事業所で訪問看護を利用しない場合	
夜間対応型訪問介護	
地域密着型通所介護	
(介護予防)認知症対応型通所介護	
(介護予防)小規模多機能型居宅介護	
看護小規模多機能型居宅介護 ※ 居宅サービスなど(医療系)を含まない組み合わせにより提供されるもの。生活援助中心型の訪問介護の部分を除く	
地域支援事業の訪問型サービス ※ 生活援助中心のサービスを除く	
地域支援事業の通所型サービス ※ 生活援助中心のサービスを除く	

※ 喫煙吸引、交通費、高額介護サービス費などの控除の取り扱いの詳細は藤沢税務署へお問い合わせください

介護保険料は社会保険料控除へ

納付済みの介護保険料は社会保険料控除の対象です。

広告掲載のお申し込み・お問い合わせは広報シティブロモーション課 ☎(81)7123へ

介護付有料老人ホーム

ケアヴィレッジ湘南茅ヶ崎 検索

入居者募集中

眺望が最高
お部屋によって様々な特徴があります。まずは見学にお越しくださいませ。

コネクトルーム
ご夫婦入居に最適な間取り。状況に応じて1室でもご利用いただけます。

茅ヶ崎駅南口
より徒歩
3分

リニールフロアも完成!

充実の収納

往來可能

【各居室にはトイレ・洗面台・荷物室がございます。(浴室は共有部をご使用頂きます。】

見学受付中!! お気軽にお問合せください。

茅ヶ崎駅(南口) 徒歩 5分

茅ヶ崎駅前(南口) 徒歩 5分

茅ヶ崎メテカルセンター 徒歩 5分

介護付有料老人ホーム 神奈川県指定介護保険特定施設

ケアヴィレッジ湘南茅ヶ崎

茅ヶ崎市幸町5-8茅ヶ崎メテカルセンター3F~10F

お申し込みはこちらから ☎0467-86-1165

<http://www.carevillage.jp/>

事業主: 亀井工業ホールディングス株式会社 所在地: 茅ヶ崎市幸町5-8 建物構造: 鉄筋コンクリート造・地下1階・地上13階(うち階数10階)
 床面積: 5050.38㎡(うち階数2198.97㎡)
 施設: 介護付き有料老人ホーム(一般型)特設施設(介護付)・神奈川県指定番号: 1472402005 施設の権利形態: 利用権方式・利用料の支払方法:
 一時金方式・入居費・月額60万円以上で自立・要支援・要介護の別・介護費: 神奈川県指定介護付有料老人ホーム・神奈川県指定介護付有料老人ホーム
 入居費: 入居費・月額60万円以上で自立・要支援・要介護の別・介護費: 神奈川県指定介護付有料老人ホーム・神奈川県指定介護付有料老人ホーム
 入居費: 入居費・月額60万円以上で自立・要支援・要介護の別・介護費: 神奈川県指定介護付有料老人ホーム・神奈川県指定介護付有料老人ホーム

介護付有料老人ホーム

アマポーラ湘南

2/3(土)~2/11(日)9日間
ランチ付(無料)施設見学会開催中

ショートステイ・体験入居随時受付中!

☎0467-87-8965
茅ヶ崎市松が丘2-13-5
<https://amapola-shonan.com/>

- 入居者の権利形態 建物賃貸借方式
- 居室区分 全室個室(2人部屋2室あり)
- 入居時の要件 自立、要支援、要介護(原則65歳以上)
- 介護に関わる職員体制 2.5:1以上
- 利用料の支払い方式 選択方式

- 入居型 介護付有料老人ホーム(一般型)
- 介護保険 神奈川県指定介護保険特定施設

仕業・茅ヶ崎にお住いのみならず失敗しない塗装工事をお届けします!!

外壁塗装・屋根工事・雨漏りの専門店

Kanaeru 辻堂駅西口すぐ

株式会社かなえろ

相談 無料 0120-29-1173

診断 無料 0120-29-1173

お気軽にお電話ください!

見積り、点検、ご相談は無料!安心のアフターフォロー点検付き!

住所 〒251-0047 藤沢市辻堂 2-3-5

営業時間 10:00 ~ 18:00 定休日 火曜・水曜

口コミ評判で選ばれる塗装店 HPもご覧ください

いきいき元気のヒミツが詰まったイベント

ちがさき介護予防大作戦

高齢福祉課 ☎(81)7163



新型コロナの影響と介護予防の大切さを学び、介護予防ボランティアが実施している運動などを体験できます。自分らしい生活を続け、いきいき100歳を目指しませんか。



日時 3月23日(土)10時~15時30分

場所 市役所分庁舎5階・6階

要予約 申込 2/1(木)~3/15(金) ※ 65歳以上の方優先

10時~12時15分	講演会「いきいき100歳を目指して」 講師 植田拓也さん(東京都健康長寿医療センター) 定員 150人(先着)
10時30分~15時30分	アロママッサージ、ネイル体験会(先着各30人)

当日参加 介護予防のボランティアと一緒に楽しく介護予防しましょう。

10時30分~15時30分	下肢筋力、バランス測定など(一部整理券配布あり)
13時~15時30分	フレイルチェック体験…加齢に伴い、筋力や心身の活力が低下したフレイル状態を早期発見して対策
13時~14時10分	歌体操教室…童謡を歌いながら有酸素運動
14時20分~15時20分	公園体操…「ちがさき体操」などで楽しく運動

市民の活動だより

ちがさき市民活動サポートセンター ☎(88)7546

みんなの居場所
びすたーり



みんなでご飯を食べよう会

生きづらさを抱えた人々の問題の緩和に向け活動し、居場所づくりをしています。日々の生活の中でほっとひと息つきに来ませんか。

ゆっくりのんびり、ほっとした時間

「びすたーり」はネパール語でゆっくりという意味。いろいろなものを抱えて生きている人たちが出会い、共に過ごし、笑いあう場所を作っています。定期的に、こども食堂や学習支援、遊び場を提供する「こども広場」、子どもからお年寄りが集う「みんなでご飯を食べよう会」、一緒に料理や手仕事をする「手作りサロン」などを行っています。また、不定期でお話し会や上映会、勉強会を開催しています。集まった人たちの笑顔が見られるようになることが何よりも嬉しいです。ボランティアさんも大歓迎です。

活動日 月~金曜日 11時~16時
※ イベント時は土曜日オープン

場所 みんなの居場所 びすたーり(十間坂)

問合せ ☎bistarai0401@gmail.com



永田 恵子 代表



団体HP



茅ヶ崎らしい
風景を
未来へ
VOL. 5

知るからはじまる、茅ヶ崎らしい風景の保全。市内に残る景観のこと、生物多様性やみどりに関わることについて紹介します。

景観みどり課 ☎(81)7182

季節ごとに楽しめる茅ヶ崎の景色

さまざまな顔を見せる自然環境

市内では一年を通してさまざまな景色を楽しむことができます。南側では海辺や松並木、北側では県立茅ヶ崎里山公園内の柳谷をはじめとした谷戸環境など、コンパクトなまちの中に多様な自然環境が存在しています。春は新緑のグラデーション、夏は水田の鮮やかな緑、秋は落葉樹の紅葉が里山を彩り、冬は大山や富士山を背景とする田園風景などが、魅力的な景観をつくりだしています。

景観と自然環境の関係

まちの景観と自然環境はとても密接な関係にあり、昔ながらの多様な自然環境がさまざまな景観をつくり、まちに潤いを与えています。例えば、常緑樹と落葉樹が混在する樹林地や草地、池や水田、湿地といった水辺環境などさまざま。街路樹やご家庭の生け垣、庭でも、木、草、池などの環境を整えることにより、四季折々の景観を楽しむことができます。自然環境を保全することが、茅ヶ崎らしい景観を守っていくことにもつながります。



県立茅ヶ崎里山公園からの富士山



一中通りの松並木



芹沢から行谷を望む田園風景



色づいた第一カッターきいろ公園(中央公園)



インスタグラム

広告掲載のお申し込み・お問い合わせは広報シティブロモーション課 ☎(81)7123へ

公民連携のまちづくり

公共施設の管理者や愛称が決定

行政改革推進課 ☎(81)7122

公共施設の指定管理者

指定管理期間 2024年4月~2029年3月

施設名	指定管理者	担当課
市駐車場(茅ヶ崎第2~第4駐車場)	タイムズ24株式会社連合体	安全対策課
勤労市民会館	アクティオ株式会社	産業観光課
市営体育施設と茅ヶ崎公園駐車場	公益財団法人茅ヶ崎市文化・スポーツ振興財団	スポーツ推進課
柳島しおさい公園		公園緑地課
市屋内温水プール	株式会社東京アスレティッククラブ	スポーツ推進課
うみかぜテラス	株式会社タウンニュース社	青少年課

市屋内温水プールのネーミングライツ

株式会社東京アスレティッククラブがネーミングライツパートナーになり、4月から市屋内温水プールに愛称が付きます。

愛称使用期間 2024年4月~2029年3月

愛称	TAC茅ヶ崎市屋内温水プール	施設名	市屋内温水プール
----	----------------	-----	----------

お客様満足度 98% ※1

ご葬儀は **サン・ライフ**

※1当社ご葬儀後アンケートの総合評価で「良い」「やや良い」と答えた方の割合

茅ヶ崎市での家族葬

茅ヶ崎駅北口より徒歩 10分
ファミリーホール茅ヶ崎(十間坂 3-9-1)

湘南新道と鉄砲道の交差点かど
ファミリーホール湘南海岸(常盤町 6-29)

事前相談・見学・見積
わからないこと すぐ聞ける!!

24時間365日いつでもサポート
コールセンター ☎0120-41-3140

相談員(河副(左)・川古谷(右))

くらしの情報

[凡例: 役市役所 ☎電話 FAXファクス ✉メール ㊟ホームページ]

☎・FAXに局番がないものは全て市内(0467)

明記のないものは費用無料。申し込み方法や持ち物など詳細は市㊟参照またはお問い合わせください

オンラインの記載がある場合は、市㊟でタイトル名を検索し、対象ページを参照



イベント



案内



講座



募集

生活

パブリックコメント募集

期間 2/1(木)~3/1(金)

公表 3月下旬予定

食品衛生監視指導計画

問合せ 保健所衛生課☎(38)3316

市立病院経営計画

問合せ 市立病院病院経営企画課 ☎(52)1111

公共施設等個別施設計画

問合せ 資産経営課☎(81)7116

感染症予防計画

問合せ 保健所保健予防課☎(38)3321

自殺対策計画

問合せ 保健所保健予防課☎(38)3315

ごみ収集車に掲載する 広告募集

申込 2/1(木)~

問合せ 環境事業センター☎(57)0200

車両と分庁舎エレベーター扉の 広告募集

申込 2/1(木)~16(金)に申込書(2/1~㊟資産経営課で配布。市㊟で取得も可)を持参。オンラインで申請可

問合せ 資産経営課☎(81)7117

特定健康診査未受診の方は 早めの受診を

期間 2/1(木)~29(木)

対象 国民健康保険に加入の40歳~74歳の方

ほか 送付済みの受診券で受診可。詳細は1月中旬に対象者へ送付したはがき参照

問合せ 保険年金課☎(81)7155

平和へのながい 小・中学生短文集

期間 2/5(月)~9(金)9時~17時(初日13時~、最終日13時まで)

場所 ㊟本庁市民ふれあいプラザ
問合せ 平和を考える茅ヶ崎市民の会実行委員会☎(88)0769野原

若年性認知症研修会

日時 2/7(水)10時~11時30分

場所 ①地域医療センター等複合施設
②オンライン

対象 市内・寒川町に在住の方①50人
②100人(先着)

申込 2/5(月)まで

問合せ 保健所保健予防課☎(38)3315

全国瞬時警報システムの試験放送

防災行政用無線などで「これはJアラートのテストです」を3回繰り返し、「こちらは防災ちがさきです」で放送終了です。

日時 2/9(金)11時

問合せ 防災対策課☎(81)7127

小津監督作品 晩春 上映会

日時 2/10(土)10時~12時30分

場所 茅ヶ崎ゆかりの人物館

定員 30人(抽選)

申込 2/5(月)まで

問合せ 文化推進課☎(81)7148

生わかめまつり

日時 2/17(土)9時から完売まで

場所 茅ヶ崎漁港駐車場南多目的広場
内容 えぼし岩付近で養殖した「えぼしわかめ」の直売など

問合せ 茅ヶ崎市漁業協同組合

☎(82)3025

子どもの見守りなどの防犯活動会議を見学

日時 2/17(土)10時~12時

場所 ㊟本庁会議室1

内容 登下校時に防犯パトロールなどの防犯活動を行っている団体間の情報交換

対象 市内在住の方15人(先着)

申込 2/9(金)まで

問合せ 安全対策課☎(81)7128

茅ヶ崎市・藤沢市・寒川町 湘南花の展覧会

日時 ①2/17(土)10時~16時

②2/18(日)11時~13時(売り切れ次第終了)

場所 長久保公園(藤沢市辻堂太平台)

内容 ①花の展示と寄せ植え体験

②花の販売

定員 寄せ植え体験のみ15組(当日先着)

問合せ 農業水産課☎(81)7145

官公庁オークション 原動機付自転車などを出品

期間 せり形式2/19(月)~21(水)

入札形式は2/26(月)まで

申込 詳細はKSI官公庁オークション㊟を参照

問合せ 資産経営課☎(81)7116

文化資料館跡地を一般競争入札で売却

日時 2/20(火)14時

場所 ㊟本庁入札室

内容 中海岸二丁目11171番1。土地面積は1011.77平方メートル。地目は宅地

申込 2/16(金)まで

ほか ㊟資産経営課に申込書類を提出

問合せ 資産経営課☎(81)7116

手首で骨の健康度測定会

日時 2/22(木)9時~、10時~、11時~、14時~(各回45分)

場所 保健所

対象 20歳以上で参加が初めての方
各回12人(先着)

申込 2/13(火)~21(水)

問合せ 保健所健康増進課☎(38)3331

体と頭を使って楽しく学ぶ リーダー研修

日時 2/24(土)10時~12時

場所 ㊟本庁会議室1

対象 市内在住の小学3~6年生30人(抽選)

申込 2/1(木)~20(火)

問合せ 青少年課☎(81)7227

茅ヶ崎ミライトーク

日時 2/25(日)14時~16時

場所 ちがさき市民活動サポートセンター
市職員他

内容 「市総合計画」の説明、市民活動団体と語るこれからの茅ヶ崎市

定員 20人(先着)

申込 2/10(土)~24(土)

問合せ ちがさき市民活動サポートセンター ☎(88)7546

昔の写真・特定歴史公文書等展

期間 2/26(月)~3/1(金)

場所 ㊟本庁市民ふれあいプラザ

内容 昭和~平成の箱根駅伝と茅ヶ崎の商店の写真と「特定歴史公文書等から見る関東大震災」のパネル展示

問合せ 文化推進課☎(81)7148

北マケドニア共和国パネル展 春の訪れを祝って

東欧4か国の3月1日の春の訪れを祝う行事に関連して、会場には赤と白の毛糸で作った「マルティンキ」を飾ります。

期間 2/26(月)~3/8(金)

場所 ㊟本庁市民ふれあいプラザ

問合せ 多様性社会推進課☎(81)7150

食生活改善deヘルスアップセミナー

日時 2/28(水)10時~11時30分

場所 ㊟本庁会議室1

対象 20歳以上40人(先着)

申込 2/1(木)~27(火)

問合せ 保健所健康増進課☎(38)3331

社会教育施設からのお知らせ



開講情報

社会教育施設では、毎月さまざまな講座や教室が開講されています。詳細は市㊟参照または各施設へお問い合わせのうえ、お申し込みください。

小和田公民館 ☎(85)8755

こわだ公民館まつり 3/2(土)10時~15時
3/3(日)10時~14時30分

子どもシネマランド 3/16(土)10時~12時

子ども生け花教室 3/26(火)・27(水)13時~14時、
14時30分~15時30分(27は16時)

鶴嶺公民館 ☎(87)1103

つるみね公民館まつり 3/2(土)9時~17時
3/3(日)9時~15時30分

講演会 旧相模川橋脚が有する多様性 3/10(日)13時30分~15時30分

講演会 旧相模川橋脚をめぐる橋の世界 3/17(日)13時30分~15時30分

七宝入門 3/16(土)・17(日) 13時~16時

松林公民館 ☎(52)1314

Zoomの使い方講座 2/21(水)・22(木)10時~11時
30分

スマホで写真編集 3/1(金)9時30分~12時

防災講座 子連れ避難のイロハ 3/16(土)13時~15時30分

子ども将棋スペース杯 低学年の部・高学年の部 3/24(日)12時~17時

南湖公民館 ☎(86)4355

ひだまり (保育フリースペース) 2/9(金)、3/8(金)10時~12時

絵本とお話の時間 2/10(土)10時50分~11時30分

なんご公民館まつり 3/2(土)・3(日)10時~16時

おでかけ応援 フレイル&頻尿予防 3/22(金)10時~11時30分

香川公民館 ☎(54)1681

卓球開放 2/9(金)15時~17時

シニアのための保健体育 3/12(火)10時~12時

親子でおもしろ理科実験 3/23(土)10時~12時

青少年会館 ☎(86)9961

水引でしおりとチャームを作ろう 3/20(水・祝)10時~12時

親子で手軽に楽しむ 3/23(土)10時~11時、11時~
日本茶教室 12時

沖縄のシーサーを作ろう 3/27(水)13時30分~15時30分

図書館 ☎(87)1001

茅ヶ崎の民話上演 2/17(土)14時~14時30分

加賀屋敷のお地蔵様 他 2/29(木)10時~12時

急病のときは

救急病院

茅ヶ崎市立病院 本村5-15-1 ☎(52)1111
湘南東部総合病院 西久保500 ☎(83)9111
茅ヶ崎徳洲会病院 幸町14-1 ☎(58)1311
茅ヶ崎中央病院 茅ヶ崎2-2-3 ☎(86)6530

地域医療センター(茅ヶ崎3-4-23)

内科 ☎(38)7532 歯科 ☎(38)8667
調剤薬局 ☎(38)5086
内科・小児科・外科を受診の場合は事前にお問い合わせください(1月11日現在)

日曜日・祝日・ 年末年始	内科	9時~12時・ 13時~23時
	小児科・外科・ 歯科	9時~12時・ 13時~17時
平日・土曜日	内科・小児科	20時~23時

※ 内科・小児科・外科の受付は各時間帯とも診療終了の30分前まで
※ 調剤薬局:各科の診療日および診療時間に開局

耳鼻咽喉科/眼科救急

日曜日・祝日・年末年始

当日の診療場所・時間は消防本部救急医療情報案内
テレフォンガイドでご確認ください ☎(85)0119

かながわ小児救急ダイヤル

毎日18時~翌8時

子どもの体調のことで判断に迷ったときのための、
看護師などによる電話相談 ☎050(3490)3742

中高年者の健康と栄養・スポーツ講座
 日時 2/29(木)14時～15時30分
 場所 図本庁会議室1
 内容 運動と食生活のバランスや座位活動の実演
 講師 目加田優子さん(文教大学健康栄養学部管理栄養学科准教授)
 対象 40歳以上30人(抽選)
 申込 1/29(月)～2/19(月)にオンラインで申請
 問合せ 文化推進課☎(81)7148

市名産品などを市役所で展示しませんか
 期間 3/1(金)～2025年2/28(金)
 場所 図本庁市民ふれあいプラザ
 対象 市内事業者22社(抽選)
 申込 2/1(木)～15(木)
 ほか 展示物の制限あり
 問合せ 産業観光課☎(81)7144

大人の発達障害講演会 生きやすいは作れる
 発達障害について知り、家族などができる支援方法を講演します。
 日時 3/2(土)10時～12時
 場所 地域医療センター等複合施設
 講師 秦万里子さん、Mariho Hataさん
 定員 50人(先着)
 申込 2/1(木)～3/1(金)にオンラインで申請
 問合せ 障がい福祉課☎(81)7160

地域の居場所づくり交流会 まちなか場づくり
 日時 3/3(日)14時～17時
 場所 ちがさき市民活動サポートセンター
 内容 講演と市民活動団体の事例報告、グループワーク
 講師 塚越暁さん(原っぱ大学ガクチョー)、田村康一郎さん(ソノバ理事)
 定員 30人(先着)
 申込 2/1(木)～22(木)
 ほか 費用300円(資料代)
 問合せ ちがさき市民活動サポートセンター☎(88)7546

はじめてのWebデザイン 魅せ方のポイント
 日時 3/6(水)10時～11時30分
 場所 図本庁会議室1
 講師 角田樹里さん(株式会社イノベーター・ジャパン)

対象 中学生以上30人(抽選)
 申込 2/1(木)～26(月)にオンラインで申請
 問合せ 文化推進課☎(81)7148

ちがさき合同企業説明会&面接会(高校生不可)
 日時 3/6(水)13時～15時30分
 場所 勤労市民会館
 内容 企業PRタイムの後、興味のある企業と各ブースで面談
 問合せ 産業観光課☎(81)7144

キッズラグビー体験教室
 日時 3/9(土)9時30分～11時30分
 場所 柳島しおさい公園
 対象 市内在住・在学の未就学児、小学1・2年生、小学3～6年生各20人(先着)
 申込 2/10(土)～開催日当日
 問合せ 公益財団法人茅ヶ崎市文化・スポーツ振興財団☎(82)7175

市戦没者追悼式 ①式典②自由参拝
 日時 3/9(土)①11時～11時30分、②9時20分～10時15分(荒天中止)
 場所 ①図分庁コミュニティホール ②平和の礎(茅ヶ崎公園)
 定員 ①5人(先着)
 申込 ①2/14(水)まで
 問合せ 地域福祉課☎(81)7152

小津監督が愛した鳥すき焼きを作ってみよう
 日時 3/9(土)11時～14時
 場所 高砂コミュニティセンター
 定員 10人(抽選)
 申込 2/9(金)～26(月)
 ほか 費用500円(材料代)
 問合せ 文化推進課☎(81)7148

はまぷー 浜須賀プールが釣り堀に大変身
 日時 3/16(土)・17(日)いずれも9時～10時、10時～11時、13時～14時、14時～15時、15時～16時
 場所 はまぷー 浜須賀プール
 定員 各回25人(抽選)
 申込 2/8(木)～3/8(金)
 ほか 費用1人1700円(3匹まで持ち帰り可)。小学生以下は保護者同伴
 問合せ 株式会社ハヤシ☎(84)5351

子どもも大人も一緒に学ぶ生成AIの活用法
 日時 3/23(土)10時30分～12時
 場所 ハマミーナまなびプラザ
 講師 中條武さん(FULMA株式会社)
 対象 小学生と満18歳以上の保護者15組(抽選)
 申込 2/22(木)～3/14(木)にオンラインで申請
 問合せ 文化推進課☎(81)7148

小学生スポーツイベント 運動能力測定会・講義
 日時 3/30(土)10時～11時45分、12時45分～14時30分、14時45分～16時30分
 場所 市体育館(旧体)
 対象 市内在住・在学の小学生各回40人(先着)
 申込 2/10(土)～開催日当日。詳細は体育協会☎参照
 問合せ 茅ヶ崎市体育協会事務局☎(82)7175

勤労市民会館 2月の就職・労働講座
 「初めての副業の始め方とマインドセット」「現役世代から考える生涯計画」「面接力をUPして希望職業に就く」「AI時代の自分の働き方」詳細は会館☎へ。
 問合せ 勤労市民会館☎(88)1331

国民年金は前納がお得
 保険料を口座振替やクレジットカードで前納すると割引があります。
 問合せ 保険年金課☎(81)7156

生活騒音防止のためにちょっとした心遣いを
 夜中の騒ぎ声、テレビや洗濯機の音、ペットの鳴き声などに配慮し、良好な近隣関係を築きましょう。
 問合せ 環境保全課☎(81)7177

政治家からの寄附は禁止
 政治家が選挙区内にある者に寄附をすることや、政治家に寄附を求めることは禁止されています。
 問合せ 選挙管理委員会事務局☎(81)7212

企業版ふるさと納税
 地方創生推進事業への応援、心より感謝申し上げます。(敬称略)

▷日本PFIインバーストメント株式会社
 ▷ARINA株式会社▷東邦チタニウム株式会社▷株式会社アイクロス▷株式会社ビートルディング▷タレントスクエア株式会社▷株式会社ゴルフダイジェスト・オンライン
 問合せ 総合政策課☎(81)7121

福祉

特別障害者手当・障害児福祉手当を支給
 身体や精神に著しい障がいがあり、在宅で常に特別な介護を必要とする方に支給します。手続きには専用の診断書による医師の証明が必要です。
 問合せ 障がい福祉課☎(81)7159

健康

無料の新型コロナワクチン接種は3月末まで
 初回接種・追加接種ともに3月末で終了します。接種をご希望の方は早めの予約をお願いします。
 問合せ 新型コロナワクチンコールセンター☎0120(159)267

寄付(敬称略)

企業・団体・個人の方から寄付をいただきました。心より感謝申し上げます。
 〈子ども未来応援基金へ〉▷齋藤健夫=1万円▷北條恵理子=7万円▷鈴木奈緒子=3000円▷やきとりよしこ=5万5454円▷市内募金箱=6万9270円▷アクティオ株式会社=1万8590円▷匿名=169万2000円
 〈太陽光発電設備普及啓発基金へ〉▷梅田小学校運営委員会(不用品回収プロジェクト)=7887円
 〈緑のまちづくり基金へ〉▷梅田小学校運営委員会(不用品回収プロジェクト)=7888円
 〈市へ〉▷株式会社アイスコ=8万853円▷東邦チタニウム株式会社=15万9889円▷サントリービバレッジソリューション株式会社=6305円▷株式会社伊藤園=4万5597円▷湘南ヤクルト販売株式会社=4万4568円▷岡本静雄、岡本良雄=土地(防火用水敷地)▷匿名=1万円

定期的で開催している講座や検診など

詳細やその他講座などは市☎参照またはお問い合わせください

健康教室・検診

問合せ ①保健所保健予防課
 ②市立病院病院総務課
 ③保健所健康増進課

精神科医師によるこころの健康相談 ①☎(38)3315

日時 2/6(火)・14(水)・28(水)、3/15(金)・27(水)14時～17時 場所 保健所
 対象 市内、寒川町に在住の方各日3人(組)(先着) 申込 随時

成人糖尿病教室 ②☎(52)1111

日時 2/14(水)14時～16時 場所 市立病院第2・3会議室 定員 50人(先着)
 申込 2/13(火)まで

がん集団検診⑦胃⑧大腸⑨乳⑩子宮頸がん ③☎(38)3331

日時 3/2(土)8時30分～15時 場所 保健所 対象 ⑦⑧40歳以上の方⑨40歳以上の偶数歳の方⑩20歳以上の偶数歳の方で、午前・午後各100人(先着)
 申込 2/8(木)～21(水)

高齢者

問合せ 高齢福祉課☎(81)7163

楽しく認知症予防 やってみよう みんなでコグニサイズ

日時 3/4(月)9時30分～11時30分 場所 地域医療センター等複合施設
 講師 高垣茂子さん(健康運動指導士) 対象 市内在住の65歳以上50人(先着)
 申込 2/1(木)～3/1(金)

文化・スポーツ

問合せ 文化推進課☎(81)7148

はじめてのウクレレ

日時 2/2(金)、3/1(金)14時30分～15時30分 場所 市民文化会館 定員 各回10人(先着) 講師 小島美和さん(まなびの市民講師) 申込 開催日前日まで ほか 費用500円

思いが伝わる幸せのコミュニケーション講座

日時 2/17(土)、3/9(土)10時～11時30分 場所 市民ギャラリー 対象 15歳以上各回10人(先着) 講師 岸克彦さん(まなびの市民講師) 申込 開催日1週間前まで

パステルアート・セルフケア講座

日時 3/3(日)14時～16時 場所 市民ギャラリー 定員 5人(先着) 講師 渋谷彩香さん(まなびの市民講師) 申込 3/2(土)まで ほか 費用500円

子ども・子育て

問合せ こども育成相談課☎(81)7171

離乳食講習会

日時 3/14(木)13時30分～14時20分、14時50分～15時40分
 場所 地域医療センター等複合施設 対象 4か月～6か月児と保護者各回12組(先着)
 申込 2/1(木)～3/13(水) ほか 第1子優先

2023年3月生まれ

すこやかあかちゃん

とっておきの1枚を
4月1日号に掲載する2023年5月生まれのあかちゃんの写真を2/1(木)~29(木)必着で募集します。応募の詳細は市(市)をご覧ください。

市(市)で紹介中



3月7日生 南湖
原海在ちゃん

海!ダンス!ごはん!おっぱい!大好き男子



3月18日生 今宿
石川桜ちゃん

活発でよく笑う双子の姉です



3月1日生 浜竹
尾中美月ちゃん

好奇心いっぱいの元気ガール!



3月4日生 西久保
木村菜澄ちゃん

お歌が大好き 大きい声で歌います♪



3月26日生 浜須賀
田中悠空ちゃん

運動神経抜群!愛嬌たっぷりニコニコボーイ



3月11日生 赤松町
荒井生成ちゃん

お姉ちゃん大好き!特技は高速ははい!

市が応援するイベントや講習会 [凡例: 市(市)役所]

講演会 地球と家計を救うソーラーパネル

日時 2/18(日)14時~16時
場所 市(市)分庁A・B会議室
定員 50人(先着)
申込 2/17(土)まで
ほか 費用500円(資料代)
問合せ NPO法人ちがさき自然エネルギーネットワーク chiga sakiren@yahoo.co.jp

2月はじめ防止を考えるピンクシャツデー月間

茅ヶ崎サザンCをいじめストップの意思表示をするピンク色にライトアップします。

期間 2/19(月)~29(木)
場所 茅ヶ崎サザンC
問合せ ピンクシャツデー茅ヶ崎実行委員会 ☎090(2152)0082 松山

チガエコトーク 本気のSDGs 講演

日時 2/29(木)18時~19時30分
場所 茅ヶ崎商工会議所
内容 開発事業計画における環境アセスメントの仕組み
対象 高校生以上20人(先着)
申込 2/22(木)まで
問合せ 湘南祭実行委員会 shonan festival2023@gmail.com

湘南フィルハーモニー管弦楽団コンサート

日時 2/25(日)13時30分~16時
場所 市民文化会館
定員 1360人(先着)
申込 2/24(土)までチケット販売
ほか 費用500円
問合せ NPO法人湘南フィルハーモニー管弦楽団 nposhonan@gmail.com

※ 詳細は市(市)参照またはお問い合わせください

今こそ災害に備えよう

防災展・関東大震災100年まち歩き

災害から身を守るには、防災の知識と日頃の備えが大切です。東日本大震災が発生した3月に向け、2つのイベントを開催。災害への実践的な備えや震災の歴史から防災について考えませんか。

みんなの防災展 自宅の備えと地域の備え

各家庭で備えておきたいものや、地域の自治会・自主防災組織が取り組んでいる防災活動を紹介し、災害時に慌てないためのヒントが盛りだくさんです。

- 講演(各30分)
 - 13時15分~ 女性防災会議
 - 14時~ 中学校との防災活動
 - 14時45分~ 茅ヶ崎市の関東大震災
 - 15時30分~ 家庭の備えディスカッション
- 展示 家庭の備え、災害用トイレ、発電機、バッテリー、地域の防災活動パネル他
- 防災クッキング
 - 来場者に備蓄食のプレゼントも
 - 忘れがちな非常用トイレも準備しよう▶

日時 2/17(土)13時~16時
場所 市役所分庁舎コミュニティホール 問合せ 防災対策課 ☎(81)7127

茅ヶ崎の関東大震災100年まち歩き 第2弾

発生から100年経つ関東大震災の震災遺構や言い伝えをたどります。①今宿から柳島までの海側②茅ヶ崎駅から海前寺までの山側を各5km歩きます。

日時 ①3/9(土)②3/16(土)9時~12時
対象 市民・近隣市町の方各回15人(先着)
申込 2/1(木)~28(水)
ほか 「丸ごと博物館の会」協力
問合せ 文化推進課 ☎(81)7148

史跡 旧相模川 橋 脚

2/3(土)~4/21(日) 冬の企画展「昔の子どもの暮らし」

博物館 ☎(81)5607

戦前から戦後間もない頃の茅ヶ崎の子どもの暮らしを、当時の写真と言葉で紹介。さらに農業・養蚕業・漁業で使った道具や生活道具も展示します。

時間 9時~17時(入館は16時30分まで)
休館 月曜日(祝日の場合は開館し、翌日休館)。2/27(火)~3/1(金)臨時休館

鳥帽子岩を目前に地引き網

絵本作家による講演会・ワークショップ

垂石真子さんと絵本をつくろう

文化推進課 ☎(81)7148

絵本作家・垂石真子さんの講演では、自身の体験で得た、絵本を読むこと、作ることの楽しさを伝えます。また、垂石さんと一緒に楽しみながら絵本を制作するワークショップも開催。子どもも大人も心惹かれる絵本の世界を体感してみませんか。

講演会 2/24 10時~11時30分
ワークショップ(土) 11時30分~12時

絵本制作ワークショップ 3/2・9・16いずれも土曜日 10時~11時30分(全3回)

ページ割りやサムネイル作成、ストーリー作成、作画、着色他。ワークショップと自宅で絵本を完成させます。

※ ワークショップの参加にはオリエンテーションの参加が必須です

場所 図書館 対象 市内在住・在勤・在学の小学5年生以上60人(講演会)・15人(ワークショップ)(先着) 申込 2/1(木)~20(火)

講師の垂石真子さん

くらしの相談窓口

相談名	日時・場所・問合せ
社会保険労務士による相談会(予約制)	第3水(第4土と同一週の場合は第2水)、第2・4土13時~、14時~ 勤労市民会館 ☎(88)1331
ワーキングマザー両立応援カウンセリング	原則第4水の午後(要問い合わせ) 男女共同参画推進センターいこりあ(かながわ労働センター ☎045(633)6110)
障がい者職業相談(予約制)	第1・3金13時30分~、14時30分~ 障がい福祉課
職業相談	月~金9時~16時30分 茅ヶ崎市ふるさとハローワーク ☎(86)0562(第4月・祝日を除く)
女性のための相談室(面談・法律は予約制)	①面談 月~金10時~16時(②の時間を除く) ②法律 第2・4水13時~16時 ③電話 月~金10時~16時 女性のための相談室(多様性社会推進課) ☎(84)4772
がいこくじんそうだん	①いっばん かようび~きんようび 9じ~16じ ②ほうりつ まいつきかい 13じ~16じ ③きょういく かようび~どようび 10じ~16じ30ふん あーすぷらざ ①☎045(896)2895 ②☎045(896)2972
子育ての何でも相談	月~金9時~17時 各子育て支援センター(北口は第2・4土、香川駅前第1・3土も開館) 北口 ☎(87)6620、南口 ☎(87)6531 浜竹 ☎(85)7900、香川駅前 ☎(82)2210
家庭児童相談	月~金9時~17時 家庭児童相談室 ☎(81)7170
療育相談	月~金8時30分~17時 こどもセンター ☎(84)0505
成年後見に関する相談(予約優先)	月~金9時~17時 成年後見支援センター(予約制で弁護士などへの相談も可) ☎(81)7230
身体障がい者の巡回更生相談	第4月13時~15時 県立総合療育相談センター(藤沢市亀井野)、第4木13時~15時 平塚合同庁舎(平塚市西八幡)(受付:障がい福祉課)
青少年相談 一般教育相談	☎(86)9963~4
「こころ」の電話相談	月~金9時~18時 青少年教育相談室 ☎(57)1230
「いじめ」電話相談	(月~金17時~18時は ☎(86)9963のみ) ☎(82)7868
特別支援電話相談	☎(86)1062
「ことばの教室」「そだちの教室」の通級指導	ことばの教室 JR東海道線北側: 梅田小学校 ☎(85)1124
	ことばの教室 JR東海道線南側: 茅ヶ崎小学校 ☎(83)4597
	そだちの教室 JR東海道線北側: 鶴が台小学校 ☎(52)3006
	そだちの教室 JR東海道線南側: 緑が浜小学校 ☎(88)5005