

案内図

至小田原 至東京  
東海道本線

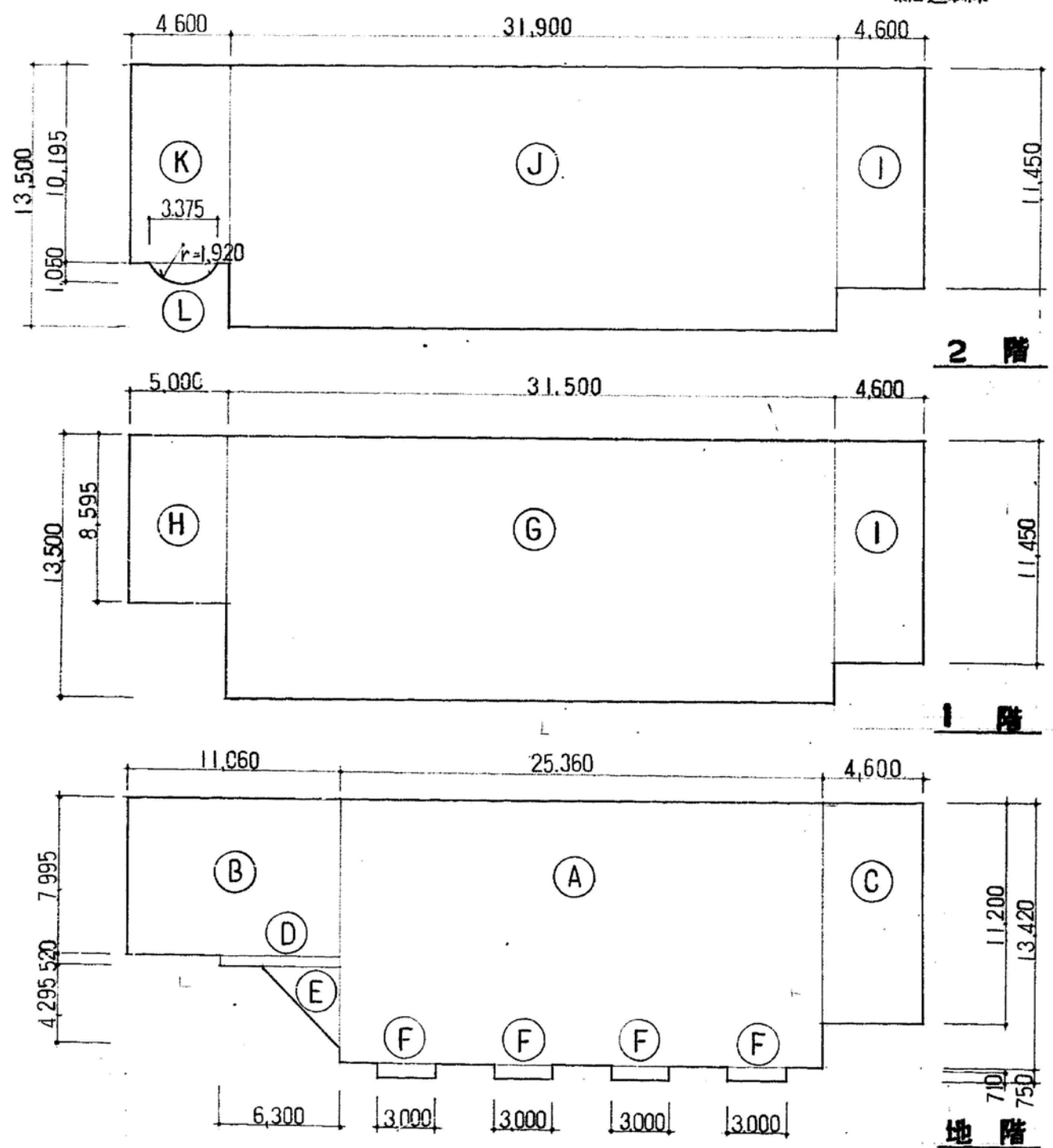

求積図 1:300

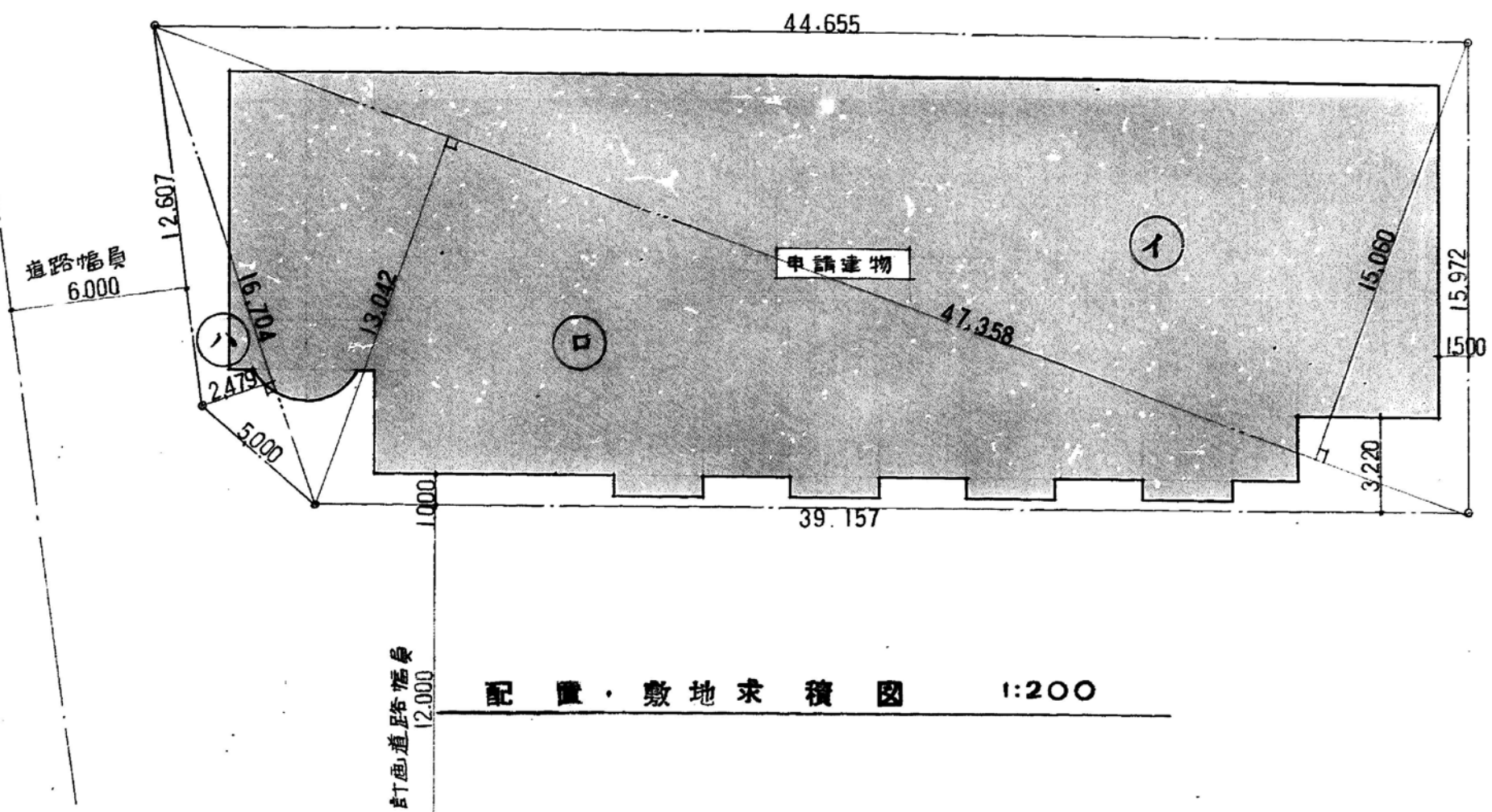

配置・敷地求積図 1:200

計算式

(A)	25,360	x	13,420	340,331	
(B)	11,060	x	7,995	88,425	
(C)	4,600	x	11,200	51,520	
(D)	6,300	x	0,520	3,276	
(E)	4,295	x	4,295	$\times \frac{1}{2}$	9,224
(F)	3,000	x	0,750	2,250	
(F)	3,000	x	0,710	2,130	
(G)	31,500	x	13,500	425,250	
(H)	5,000	x	8,595	42,975	
(I)	4,600	x	11,450	52,670	
(J)	31,900	x	13,500	430,650	
(K)	4,600	x	10,195	46,897	
(L)	$\frac{123^\circ \times \pi r^2}{360} = 3,375 \times 0,870 \times \frac{1}{2}$				2,487
(M)	5,000	x	10,195	50,975	
(イ)	47,358 x 15,060			713,211	
(ロ)	47,358 x 13,042			617,643	
(ハ)	16,704 x 2,479			41,409	

建築面積

(I)+(J)+(K)+(L)+(F) x 4	541,224
建ぺい率 (80%)	78.88%

床面積

地階 (A)+(B)+(C)+(D)+(E)+(F) x 4	501,776
1階 (G)+(H)+(I)	520,895
2階 (I)+(J)+(K)+(L)	532,704
塔屋 (L)+(M)	53,462
合計	1,608,837
容積率 (360%)	234.48%

敷地面積

(イ)+(ロ)+(ハ) x 1/2	686,131
-------------------	---------

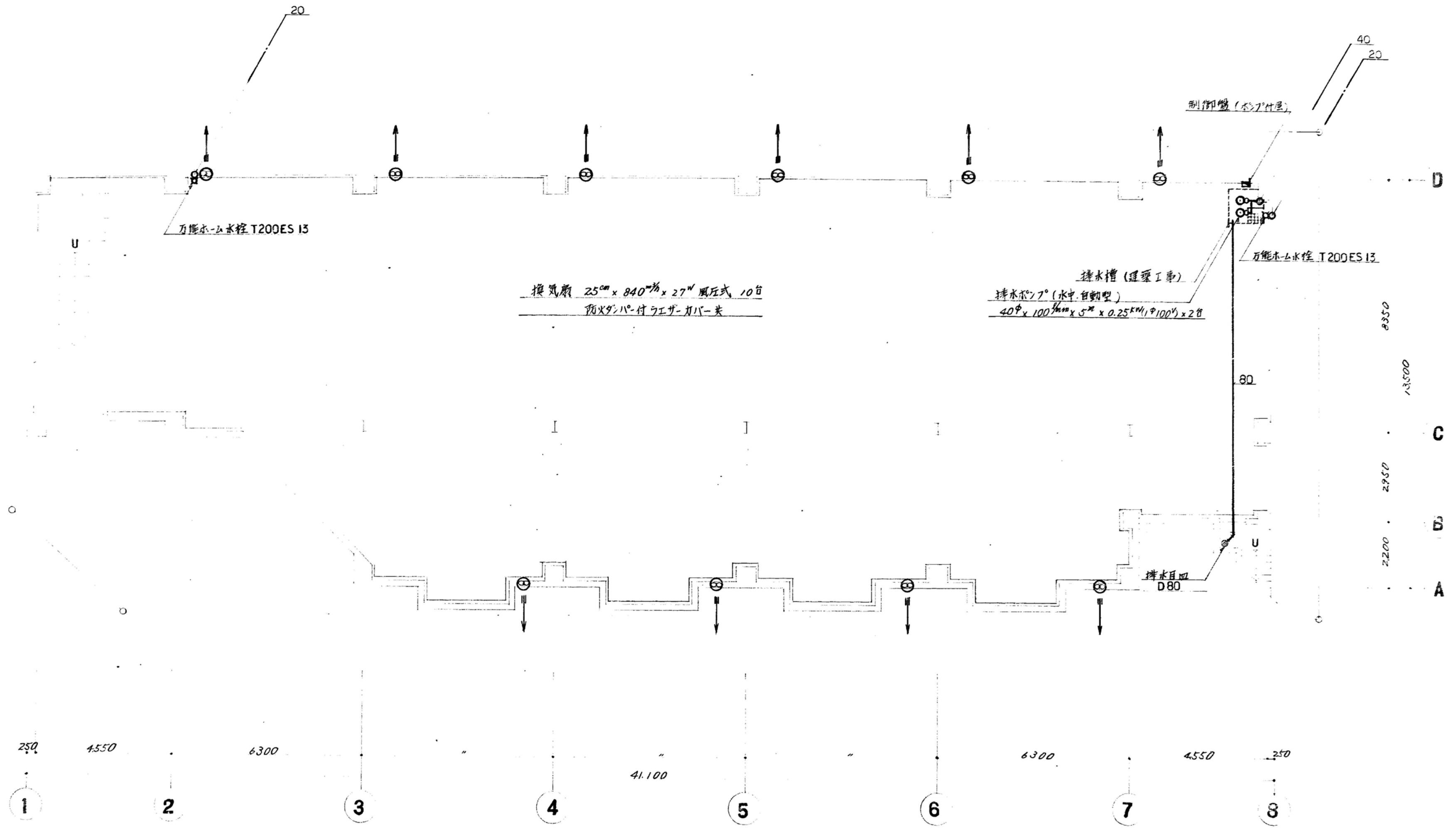

地階平面図 1/100

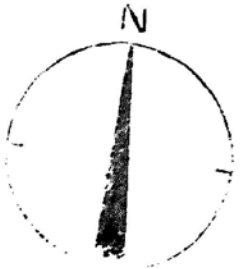

基準面 6.000

隣地境界線 44.655

12.607  
道路境界線

15.972  
隣地境界線

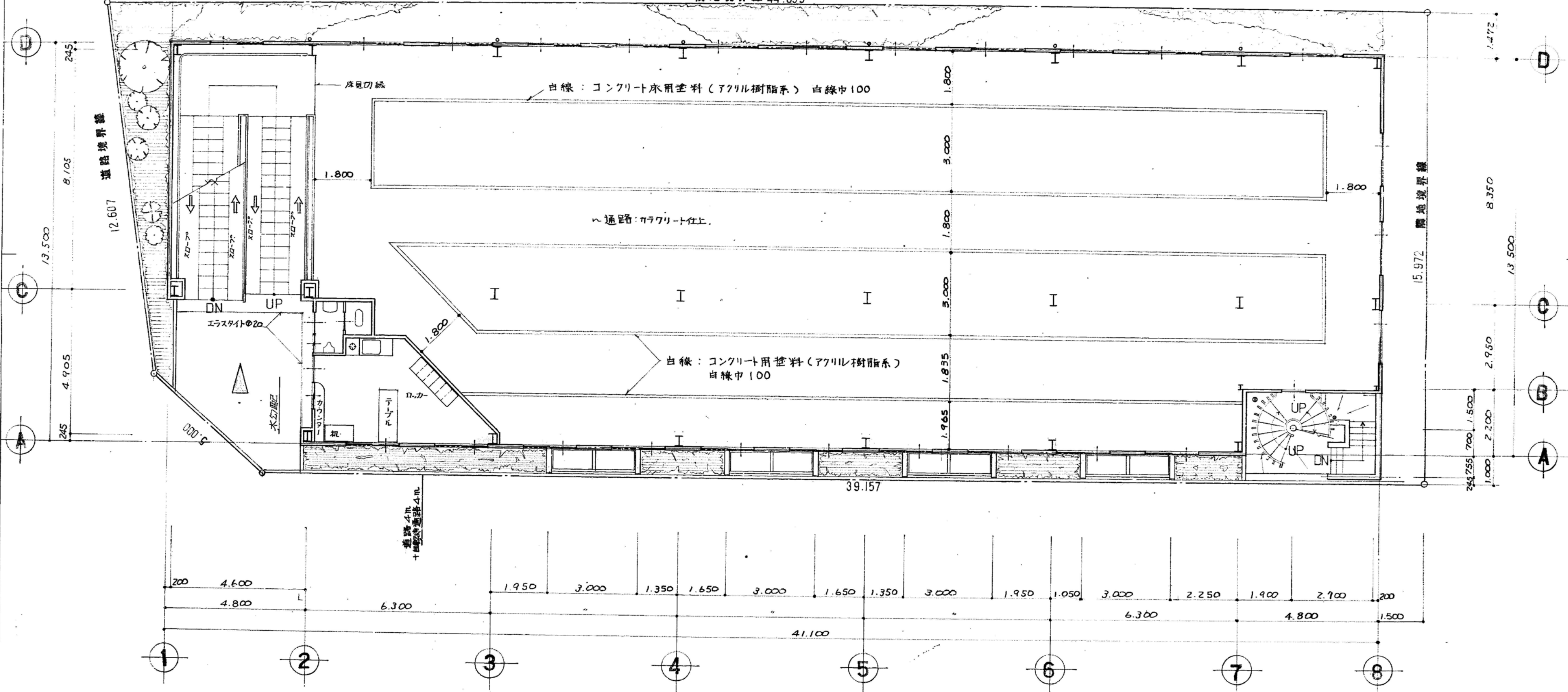

1階平面図 1:100





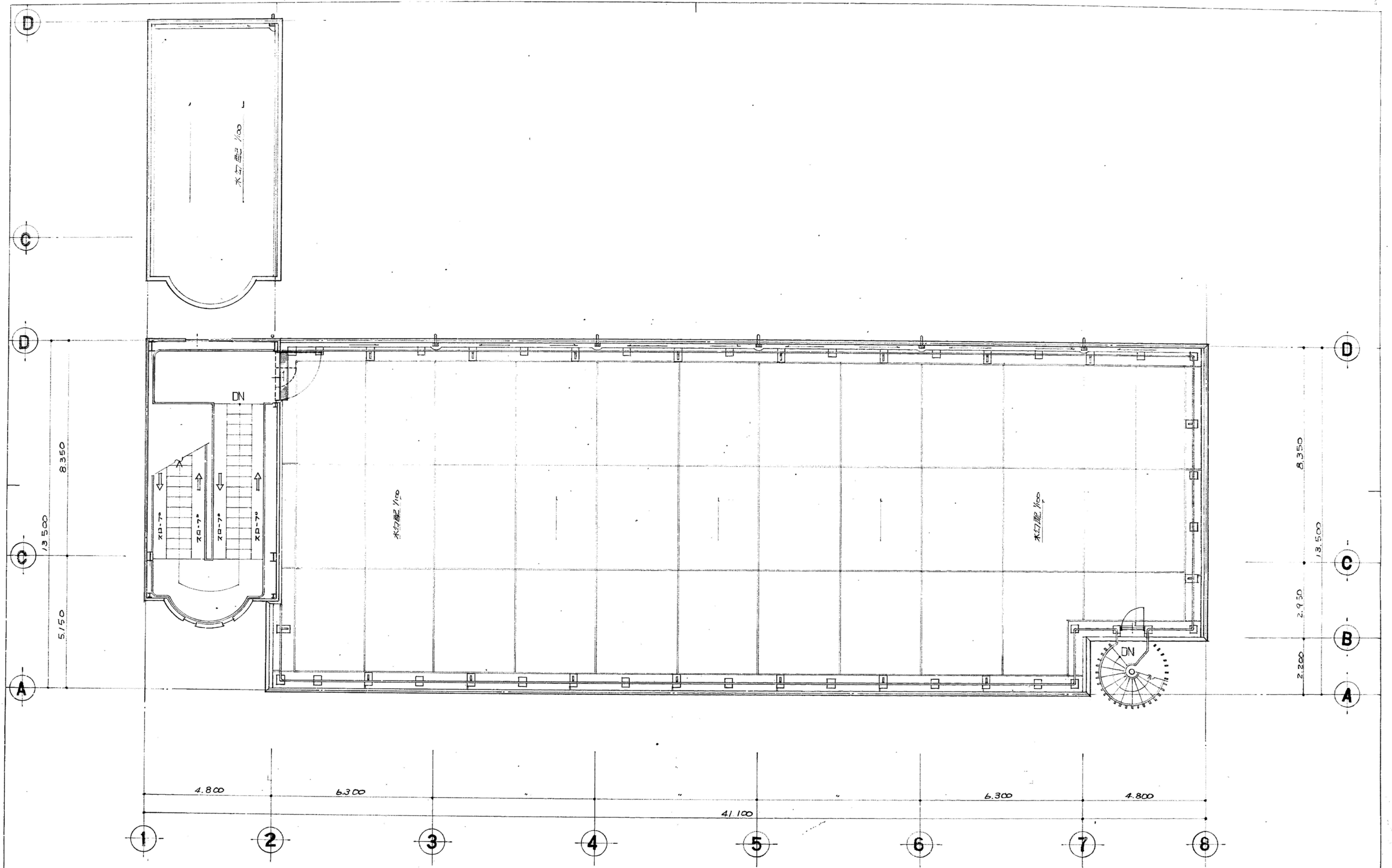

樓梯平面圖 1:100

