

## 第39回 松林公民館

# 公民館まつり 実行委員大募集!



公民館まつりを一緒に作りませんか?

今年度は、**3月9日(土)10日(日)**に公民館まつり開催予定です。  
については、公民館まつり実行委員を募集します。奮ってご応募ください!

申込書に必要事項をご記入の上、**松林公民館事務室**までお申し込み下さい。

**模擬店部門が復活!**

★各部門(ステージ・展示・模擬店)に参加されるサークルの代表の方は、必ず実行委員を選出いただきますようご協力ください。

★第1回実行委員会を下記のとおり開催します。

**8月26日(土)10:00～ 第2会議室にて**

注)担当者が来られない場合は、必ず代理の方が御出席ください。

問い合わせ 松林公民館 TEL52-1314

(開館日の9:00～17:00受付)

今後の日程(予定)

|     | 日付       | 時間          | 場所  |
|-----|----------|-------------|-----|
| 第2回 | 9/23(土)  | 11:00～      | 講義室 |
| 第3回 | 11/11(土) | 10:00～      |     |
| 第4回 | 1/13(土)  | 10:00～      |     |
| 第5回 | 2/17(土)  | 10:00～      |     |
| 第6回 | 3/2(土)   | 10:00～      |     |
| 第7回 | 3/30(土)  | 10:00～(反省会) |     |

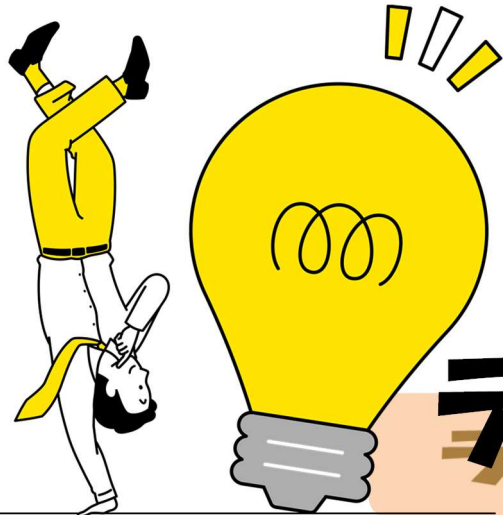

## 第39回 松林公民館

# 公民館まつり

# テーマを大募集!!

**あなたのテーマ が みんなを動かす!**



今年度は、**3月9日(土)10日(日)**に公民館まつり開催予定です。  
については、公民館まつりテーマ募集します。奮ってご応募ください!

**松林公民館事務室横 公民館まつりポストへ投函してください!**

問い合わせ 松林公民館 Tel.52-1314  
(開館日の9:00~17:00受付)

### 第39回 松林公民館まつり テーマ案

#### 参考:過去のテーマ

#### 公民館まつり開催状況

| 回数   | 実施年月日(〇は年度)                               | テーマ              |
|------|---|------------------|
| 第35回 | 2017年(平成29年) 11月10日(金)・11日(土)・12日(日)      | 地域の笑顔は 地域のちから    |
| 第36回 | 2018年(平成30年) 11月10日(土)・11日(日)             | さあ行こう! 笑顔あふれる公民館 |
| 第37回 | 2019年(令和元年) 11月9日(土)・10日(日)               | 令和になっても高めよう松林の力  |
|      | 新型コロナウイルス感染症拡大防止のため、中止。(令和2年度、令和3年度は開催なし) |                  |
| 第38回 | 2023年(令和4年) 3月18日(土)・19日(日)               | 今こそ魅せよう! 地域の力    |
| 第39回 | 2024年(令和5年) 3月9日(土)・10日(日)                |                  |

## 第 39 回 松林公民館まつり参加申込書

第39回 松林公民館まつり実行委員に応募します。

|       |            |          |  |
|-------|------------|----------|--|
| サークル名 |            |          |  |
| 氏名    | ふりがな<br>氏名 | 電話<br>番号 |  |
| 住所    | 〒 -        |          |  |

※記載された個人情報(氏名・電話番号等)は、実行委員名簿を作成し(予定)、実行委員間の連絡用にのみ使用いたします。

※上記の氏名は、貴団体のまつりを担当される方をご記入ください。

### ステージ調査票

|   |   |       |                      |       |  |       |       |       |
|---|---|-------|----------------------|-------|--|-------|-------|-------|
| 参加希望日                                   | <input type="checkbox"/> 3月9日(土) <input type="checkbox"/> 3月10日(日)  |       |                      |       |  |       |       |       |
| 予定演目                                    | 例) 楽器演奏/ダンス披露など   |       |                      |       |  |       |       |       |
| 準備時間                                    | 時   分 ~   |       | 時   分                |       |  |       |       |       |
| 出演時間                                    | 時   分 ~   |       | 時   分                |       | ※プログラムには出演時間が記載されます  |       |       |       |
| 片付時間                                    | 時   分 ~   |       | 時   分                |       |  |       |       |       |
| 調整可能時間                                  | 希望日時が重複した場合調整します。<br>参加可能な日にちと時間帯を矢印(⇔)で記入してください。   |       |                      |       |  |       |       |       |
| 時間帯                                     | 9-10  | 10-11 | 11-12                | 12-13 | 13-14  | 14-15 | 15-16 | 16-17 |
| 例                                       | ⇔   |       | 例) ⇔の時間帯なら調整(変更)可能です |       |  |       | ⇔     |       |
| 3月9日(土)                                 |   |       |                      |       |  |       |       |       |
| 3月10日(日)                                |   |       |                      |       |  |       |       |       |
| 控室の有無                                   | あり    ・    なし   |       |                      |       |  |       |       |       |
| 駐車希望台数                                  | あり ( ___ 台 )    ・    なし ※最小限の台数で記入。   |       |                      |       |  |       |       |       |
| 希望会場<br>(〇をつけてください)                     | <input type="checkbox"/> 講義室  |       |                      |       | <input type="checkbox"/> 外ピロティ   |       |       |       |
| <b>公民館貸出可能物品一覧</b>                      |   |       |                      |       |  |       |       |       |
| 使用希望物品<br><br>※松林公民館備付物品以外は各自で手配してください。 | <input type="checkbox"/> ピアノ<br><input type="checkbox"/> マイク    ___ 本<br><input type="checkbox"/> マイクスタンド ___ 本<br><input type="checkbox"/> ラジカセ    ___ 台<br><input type="checkbox"/> 譜面台    ___ 台<br><input type="checkbox"/> スピーカー<br><input type="checkbox"/> 延長コード    ___ 本 |       |                      |       | <input type="checkbox"/> 椅子    ___ 脚<br><input type="checkbox"/> 長机    ___ 台<br><input type="checkbox"/> プロジェクター<br><input type="checkbox"/> 演台<br><input type="checkbox"/> ホワイトボード<br><input type="checkbox"/> その他 (                    ) |       |       |       |

注1) 会場・日程・物品等の関係で、ご意向に沿いかねる場合もあります。あらかじめご了承ください。譲り合ってみなさんが参加できるようにしましょう。

注2) 駐車場所については、別途指定します。

## 第 39 回 松林公民館まつり参加申込書

第39回 松林公民館まつり実行委員に応募します。

|       |            |          |  |
|-------|------------|----------|--|
| サークル名 |            |          |  |
| 氏名    | ふりがな<br>氏名 | 電話<br>番号 |  |
| 住所    | 〒 -        |          |  |

※記載された個人情報(氏名・電話番号等)は、実行委員名簿を作成し(予定)、実行委員間の連絡用にのみ使用いたします。

※上記の氏名は、貴団体のまつりを担当される方をご記入ください。

### 展示調査票

|   |  |     |  |
|---|--|-----|--|
| 参加希望日                                   | <input type="checkbox"/> 3月9日(土) <input type="checkbox"/> 3月10日(日) |     |  |
| 展示内容                                    | 例)製作展示など   |     |  |
| 駐車希望台数                                  | あり ( ___ 台)    ・    なし ※最小限の台数で記入。                                 |     |  |
| 希望会場                                    |  |     |  |
| 公民館貸出可能物品一覧                             | 項目のないものは、空欄に必要物品と個数を記載してください                                       |     |  |
|   | 項目   | 必要数 |  |
| 使用希望物品<br><br>※松林公民館備付物品以外は各自で手配してください。 | 長机   | 本   |  |
|   | 椅子   | 脚   |  |
|   | パネル  | 枚   |  |
|   | パネル脚   | 本   |  |
|   | S字フック  | 個   |  |
|   |  |     |  |

注 1) 会場・日程・物品等の関係で、ご意向に沿いかねる場合もあります。あらかじめご了承ください。譲り合ってみなさんが参加できるようにしましょう。

注 2) 駐車場所については、別途指定します。

## 第 39 回 松林公民館まつり参加申込書

第39回 松林公民館まつり実行委員に応募します。

|       |            |          |  |
|-------|------------|----------|--|
| サークル名 |            |          |  |
| 氏名    | ふりがな<br>氏名 | 電話<br>番号 |  |
| 住所    | 〒 -        |          |  |

※記載された個人情報(氏名・電話番号等)は、実行委員名簿を作成し(予定)、実行委員間の連絡用にのみ使用いたします。

※上記の担当者名は、貴団体のまつりを担当される方をご記入ください。

### 模擬店調査票

|  |  |     |   |
|--|--|-----|---|
| 参加希望日  | <input type="checkbox"/> 3月9日(土) <input type="checkbox"/> 3月10日(日)       |     |   |
| 販売品目<br>例)焼きそば/フランクフルトなど<br>※アルコール販売・持ち込みは禁止 | <b>出店可能品目について</b><br>市HPを参照のうえ、販売品目を決定してください。<br>屋台型臨時営業許可で取り扱える食品に準じます。 |     | 市ホームページ<br> |
|  |  |     |   |
| 駐車希望台数                                       | あり ( ___ 台 ) ・ なし ※最小限の台数で記入。  |     |   |
| 出店場所   | 場所については、後日打合せにて決定します。  |     |   |
| 使用希望物品                                       | 項目のないものは、空欄に必要物品と個数を記載してください。  |     |   |
| ※松林公民館備付物品以外は各自で手配してください。                    | 項目   | 必要数 | 備考  |
|  | 長机   | 本   |   |
|  | 椅子   | 脚   |   |
|  |  |     |   |
|  |  |     |   |
| 使用する電気製品                                     | 電気の使用制限がありますので、可能なかぎり使用をお控えください。   |     |   |
|  | 使用物品   | 必要数 | 備考  |
|  |  |     |   |
|  |  |     |   |
|  |  |     |   |

注1) 会場・日程・保健所との協議の関係で、ご意向に沿いかねる場合があります。

あらかじめご了承ください。譲り合ってみなさんが参加できるようにしましょう。

注2) 販売品目については、保健所等の協議の結果、変更いただく事があります。

3) 駐車場所については、別途指定します。