

支出項目 政務活動費 事務費

4年度		内容	支出額 (円)		累計額 (円)
月	日				
4	12	事務用品費	✓ 12,231		12,231
10	1	事務用品費	✓ 12,419		24,650
	14	インク	✓ 11,238		35,888
12	10	インク	✓ 11,238		47,126
12	28	事務用品費 (コピー用紙など)	✓ 13,123		60,249

領収証

No. 10020092

未来創生湘風クラブ様

金額 ¥12,231-

(10%対象税込 ¥12,231 内消費税等 ¥1,111)

但し品代(事務用品)として
上記金額正に領収いたしました。

種別:現金・他



2022年04月12日 (株)ロフト 辻堂ロフト
1002*1003*02135 電話:0466-86-7300 (代表)

領収証

No. 10033244

未来創生湘風クラブ様

金額 ¥12,419-

(10%対象税込 ¥12,419 内消費税等 ¥1,129)

但し品代(事務用品)として
上記金額正に領収いたしました。

種別:現金・他



2022年10月01日 (株)ロフト 辻堂ロフト
1003*1003*32433 電話:0466-86-7300 (代表)

領収証

梶木太郎様

令和4年10月14日

¥11,238-

上記の金額正に領収いたしました
但し 印代として

事務用品・印章・玩具

内訳
税抜金額
消費税額等(%)

株式会社 きしや

茅ヶ崎市若松町17-7
TEL 0467-82-1982
FAX 0467-87-2222

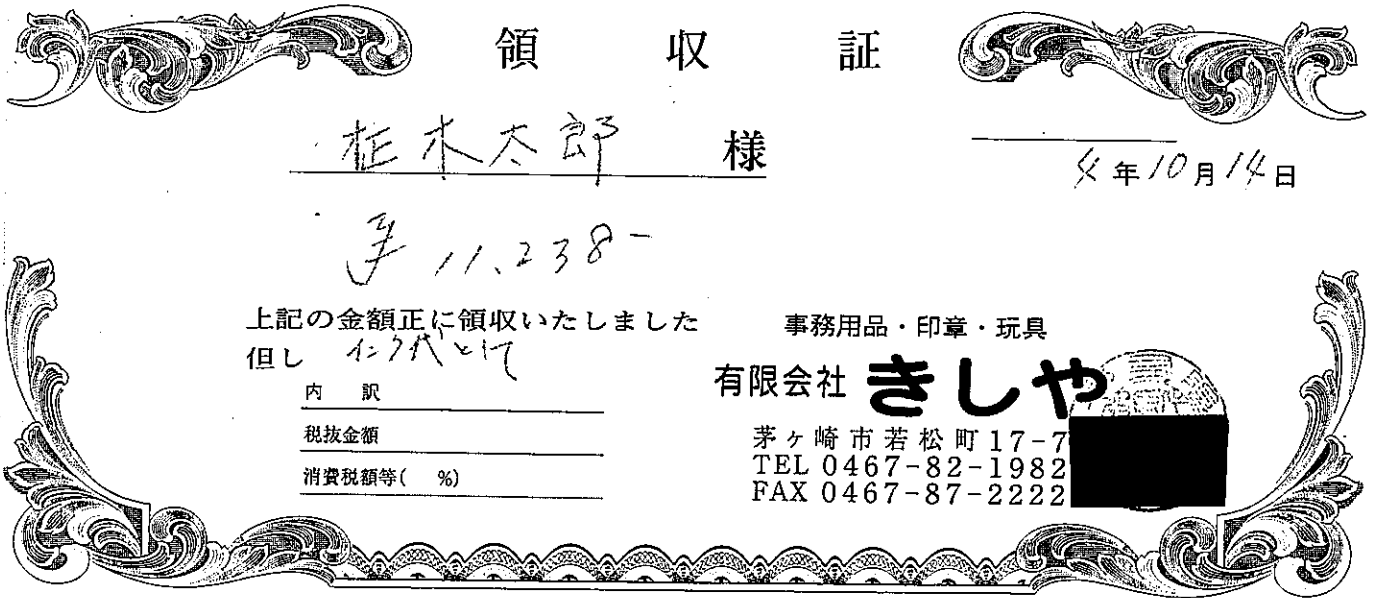

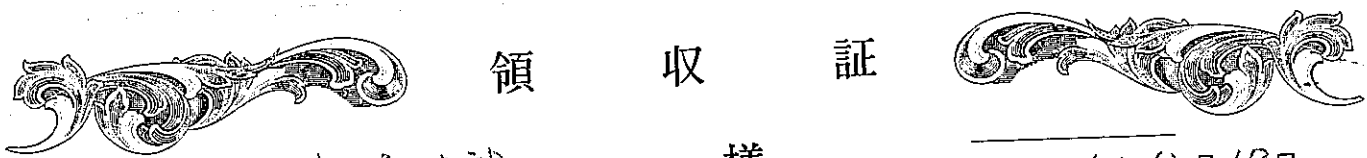

領 収 証

榎木太郎 様

4年12月10日

上記の金額正に領収いたしました
但しイテ代として

事務用品・印章・玩具

株式会社 きしや

茅ヶ崎市若松町17-7
TEL 0467-82-1982
FAX 0467-87-2222

内 訳
税抜金額
消費税額等(%)

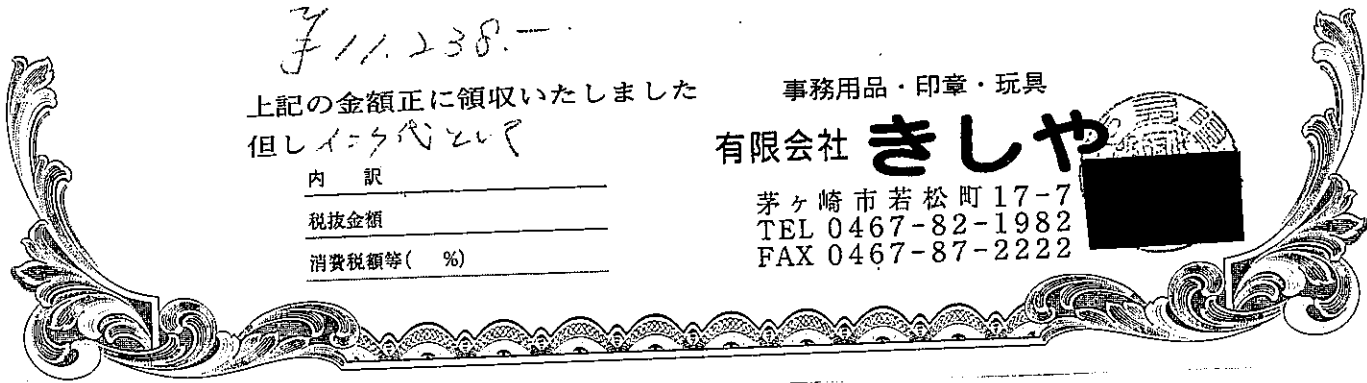

Shimachu Homes

領 収 証

No.004104-6006-7433

2022年12月28日

株式会社 湘風クラブ 様

金額 ¥13,123 (税込)

<内訳> 現金 ¥13,123

島忠 茅ヶ崎店
HC:0467-54-8311 家具:0467-54-8351
本社所在地
埼玉県さいたま市中央区上落合8-3-32

※財布等にはさんで保管してください。
印刷面を内側に折り保管をお願いします。

ご購入店 島忠 茅ヶ崎店
Telはフロア毎です。

HC: Tel 0467-54-8311

家具: Tel 0467-54-8351

★ニトリポイント始めました★
シマホでも、ニトリポイントが
貯まる!!使える!!

2022年12月28日(水)11:59 #004104
196002 7433

領収証

内10 0053 17★リサイクル J1
T-E80BL ※ ¥3,952

P4530966703722
(4個 x @988)

内10 0053 17★リサイクル J1
T-AE80L6P ※ ¥8,756

P4530966730773
(2個 x @4,378)

内10 0053 高白色コピー用紙A4
500枚 ※ ¥415
P4562359944177

小計 ¥13,123
(内税10%対象額 ¥13,123)
(内税額 ¥1,193) 7点
買上点数

合計 ¥13,123
お預り ¥13,123
(内消費税等 ¥1,193) 7点
お釣 ¥0

内訳