



松浪地区では特殊詐欺防止啓発のため、のぼり旗を地域に設置するなどの活動を行っています。写真は松浪コミュニティセンターの皆さん

茅ヶ崎市は被害額県内トップクラス

もう特殊詐欺にだまされない

安全対策課☎(81)7128

家族や市役所職員を名乗って金銭を振り込ませるなど、市内で特殊詐欺の被害が多発しています。2022年の被害額は約2億7600万円に上り、政令指定都市を除いて県内トップクラスです。

詐欺の手口はますます巧妙になり、地域や年齢に関係なく、誰も

が被害にあう可能性があります。「自分は大丈夫」と思い込まず、詐欺の手口を知って対策することが大切です。少しでも心配があれば家族など周囲の方や警察署に相談してください(2面に続く)。

茅ヶ崎 事件ファイル

特殊詐欺の 手口を知る

特殊詐欺はオレオレ詐欺、架空料金請求詐欺、還付金詐欺などの総称です。2023年に茅ヶ崎警察署管内で発生した被害件数は6月末までで38件、被害額約8600万円。そのうち半数がオレオレ詐欺です。市内で実際に起きた特殊詐欺事件を例に、注意するポイントと対策を茅ヶ崎警察署の福島栄治さんに聞きました。

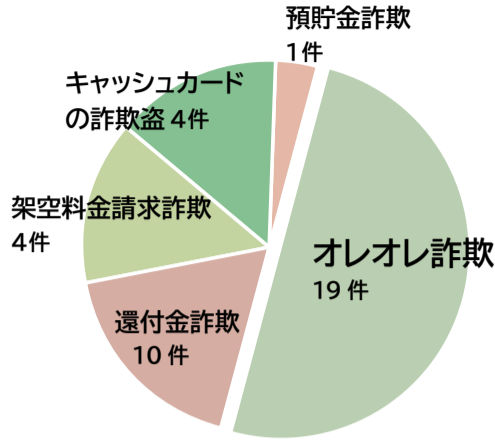

特殊詐欺の被害件数
(茅ヶ崎警察署管内: 2023年1月~6月末)

事件ファイル **オレオレ詐欺** 被害額 **200万円**

家族を語る犯人Aから電話があり、「会社の契約書類やキャッシングカードが入ったかばんを盗まれた。困っているので、100万円くらい用意できないか」「会社の関係者が受け取りに行く」などと言われ、犯人BとCに現金合計200万円を手渡してしまった。

- 注意ポイント**
- 次のように言われた
 - ・ 電話番号が変わった、携帯を失くした
 - ・ 風邪をひいていつもと声が違う
 - ・ 誰にも言わないでほしい
 - ・ 不倫して相手が妊娠。中絶費用が必要
 - 本人以外がお金を受け取りに来る

- 対策**
- 家族だけに分かる質問をする
 - 家族や警察署に相談

事件ファイル **架空料金請求詐欺** 被害額 **729万5000円**

突然、パソコン画面に、「ウイルスに感染した」と警告が表示。放置していたが、翌日にも同様の警告と連絡先が表示されたので、その連絡先に電話すると、「ウイルスを除去できます。プリペイドカードを購入して番号を入力してください」と指示される。さらに「番号が間違っている」と複数回にわたりプリペイドカードを購入させられ、合計729万5000円をだまし取られた。

- 注意ポイント**
- パソコン画面に「ウイルスに感染した」という表示
 - 携帯電話に「有料サイト利用料金が未納。放置すると裁判の手続きをする」と警告
 - コンビニでマネーカードを購入させる

- 対策**
- パソコン画面に不審なメッセージが出たら、電源を切って再起動
 - 表示された連絡先には絶対に電話しない

福島さんCHECK

「自分は大丈夫」と思っている、犯人は矢継ぎ早に話して慌てさせ、正常な判断をさせません。留守番電話などで、電話に出ない工夫を

福島さんCHECK

多くの架空料金請求詐欺は、1回の被害額が5~10万円で、他の詐欺ほど高額でないため、被害届が出ない場合も。実際は非常に多い詐欺だと思えます

事件ファイル **還付金詐欺** 被害額 **約99万円**

市役所職員を名乗る犯人から電話があり、「介護保険料の還付金があります。ATMに行って、着いたら連絡をしてください」と言われた。犯人の指示どおりにATMを操作して、現金約99万円を送金してしまった。

- 注意ポイント**
- 市役所から医療費などの還付金がある
 - ATMで手続きをさせる

- 対策**
- 公的機関に問い合わせ確認

福島さんCHECK

犯人は「あなたの認識番号」と言って振り込み限度額を入力させる他、「手続きにエラーが出た」と言って繰り返し振り込ませることも

- 1.電話は常に留守番電話設定に
- 2.迷惑電話防止機能付き電話機を設置
- 3.お金の話が出たら電話を切る



茅ヶ崎警察署
刑事担当次長兼生活安全
担当次長 福島栄治さん

まちぐるみで特殊詐欺撲滅を

特殊詐欺の被害を防ぐためには、まず一人一人が犯人の手口を知ることが大切です。また、銀行やコンビニなどまちぐるみで被害を防ぐ取り組みを行っています。もし、携帯電話をかけながらATMを操作している方を見かけたら声をかけたうえで、警察署にご連絡ください。

最も多い
オレオレ詐欺・
還付金詐欺

まずは
この対策

特殊詐欺の
相談

茅ヶ崎警察署
☎(82)0110

手口・対策
をもっと知
りたい

警察庁・SOS47
特殊詐欺対策
ページ▶



広告掲載のお申し込み・お問い合わせは広報シティブロモーション課☎(81)7123へ

スプリングローズ ガーデン

富土を望む 湘南唯一の庭園型樹木葬

1区画・2霊埋葬でパートナーと一緒に入れるガーデン型樹木葬です。

販売価格 **55万円** (非課税)

詳しくは、当園または石材販売事務所までお問い合わせください。

ゆとり墓所 (プレートタイプ)

両隣の間隔が空いた平坦で穏やかなゆとりある区画です。

0.6㎡ 永代使用料 基本彫刻料

※画像はイメージです。 墓石工事代 消費税込

【税込】 **98.2万円**~

・墓石工事代 基本彫刻料 **68.2万円**~ (税込)

・永代使用料 **30万円** [非課税]

※年間管理料は別途5000円となります。

公益財団法人運営の公園墓地

湘南公園墓地 茅ヶ崎霊園

全区画永代供養付に変更できます。(要別途費用)

セレストテラス

個人用・家族用など選べる3タイプ。継承者がいない方も安心してご利用頂けるお墓です。

【税込】 **40万円**~

湘南・茅ヶ崎 マルシェ開催

毎月 第一日曜日

起立墓参型 ゆとり墓所 「スタンド」

234x 1.0㎡

※画像はイメージです。

【税込】 **154.5万円**~

※管理料6,280円別途

※好評につき第2弾 加間限定 **6/1~8/31** 期間

【税込】 **133.6万円**~

※管理料6,280円別途

ご見学・お参りに送迎車もあります。お問い合わせください。

☎ **0120-17-8460**

石材店販売事務所

●事業主体/公益財団法人 湘南公園 所在地/神奈川県茅ヶ崎市下寺尾542/下寺尾800番地

●営業許可番号/神奈川県指令第414号/茅ヶ崎市保健所指令第296-2号

賃貸・管理の 専門店

いい部屋さがしのおてつだい

神奈川知事免許(14)第6566号

(有) 太平商事

茅ヶ崎駅前 3店舗

本店 253-0044 神奈川県茅ヶ崎市新栄町12-12 TEL0467-82-2063 FAX0467-87-6070

元町 253-0043 神奈川県茅ヶ崎市元町 4-39 TEL0467-88-1123 FAX0467-88-1146

南口 253-0044 神奈川県茅ヶ崎市幸町 2-10 TEL0467-84-6655 FAX0467-86-3636

<http://taiheisyoji.jp>

ご相談無料 診断書無料 見積り無料

茅ヶ崎で20年、施工実績900棟!

屋根・外壁の塗り替え専門店 総合リフォーム

(株) 翼工業

☎ 0120-11-2622

茅ヶ崎市南湖1-9-12 (国道1号沿い)

翼工業は社会貢献のため、児童養護施設や小学校遊具の塗装ボランティアとして活動しています!

沖縄県宮古島で曝露実験をしています! 安心塗料しか使いません!

まち歩きアプリと連動して楽しめる 夏の企画展 てくてく探偵茅ヶ崎

博物館 ☎(81)5607

博物館ポータルサイトやまち歩きアプリ「てくてく探偵茅ヶ崎」と博物館の展示を連携させた企画展を開催中。あわせてアプリには新たなコースを3つ追加しました。

企画展示室では、アプリのまち歩きコースで観察できる生きものの標本や、ポータルサイトに3D機能で公開している資料の実物などを見ることができます。



ホンドタヌキ(はく製)。ポータルサイトでは3D機能で公開

期間 9月10日(日)まで※月曜日休館
時間 9時~19時(入館は18時30分まで)

まち歩きアプリ「てくてく探偵茅ヶ崎」もチェック

企画展ギャラリートーク

学芸員が展示の見どころや楽しみ方などを紹介します。

日時 8月13日(日)、9月10日(日)
いずれも11時~11時30分、14時~14時30分



博物館ポータルサイト

市民の活動だより

ちがさき市民活動サポートセンター ☎(88)7546

プレシャスハート



ヨガイベント(屋上ヨガ)の様子

地域の方々の健全な心身の発展を運動教室、イベント活動でサポートします。コロナ禍などで心が疲弊した状況を改善するため、活動を始めました。運動で日常が変わるきっかけ作りをお手伝いします。

大切な心と身体を運動で癒やす

心地よい時間を提供するために活動しています。屋上ヨガ、青空ヨガなどのイベントでは心を健やかに、ヨガ教室、健康体操教室、親子リズム体操、気功教室では身体を元気にしていきます。この夏には「潮風ヨガ」「青空ヨガ」を、秋にはピクニックを開催予定。構成メンバーは、運動指導者として各地域で活動している40~50代です。体験や見学などを希望する場合はお問い合わせください。一緒に元気になりましょう。

活動日 不定期
場所 茅ヶ崎市内、近隣市内
問合せ ☎2021precious.heart@gmail.com



川越 忍 代表 団体ブログ



小・中学生の平和大使が広島へ 平和を願う心を繋ぐ

多様性社会推進課 ☎(81)7150

市は恒久平和を目指す「平和都市宣言」「核兵器廃絶平和都市宣言」をしています。また、平和を考える機会をつくるため、さまざまな事業を行っています。世界では紛争、核兵器の恐怖も存在しています。平和の大切さを再確認してみませんか。

平和について ポスター・作文 コンテスト

市内在住・在学の小学6年生(ポスターの部)から617点、中学2年生(作文の部)から448点の参加がありました。

ポスターの部入賞者(敬称略)

市長賞	わたなべ 渡邊あいの(東海岸小)
議長賞	きのした ななお 木下 七音(緑が浜小)
教育長賞	ますき 鈴木ひかり(東海岸小)

作文の部入賞者(敬称略)

市長賞	しもやま ひろみ 下山 博美(円蔵中)
議長賞	こいずみ なつき 小泉 菜月(鶴嶺中)
教育長賞	ながゆま かい 長沼 快(第一中)

市長賞入賞作品 (ポスターの部)



渡邊あいの(東海岸小)

「平和について」ポスター・作文展
Peace for 78th 2023 オリヅルから平和を 原爆展

日時 ①8月2日(水)~4日(金)いずれも10時~17時(4日は14時まで)
②8月7日(月)~10日(木)いずれも10時~17時(7日は13時から、10日は13時まで)
場所 ①BRANCH茅ヶ崎2②市役所本庁舎市民ふれあいプラザ
ほか 原爆展の問い合わせは、平和を考える茅ヶ崎市民の会実行委員会 ☎(88)0769野原

平和のつどい・平和講演会

平和講演会 紺野美沙子さん
「星は見ている」を語りつぐ

日時 8月23日(水)13時30分~16時
場所 市役所分庁舎コミュニティホール
定員 100人(申込制(先着))
申込 8月18日(金)まで 申し込み



紺野美沙子
俳優として活躍する傍ら、国際連合開発計画(UNDP)親善大使としても活動中。2010年秋から「朗読座」を主宰。日本相撲協会の横綱審議委員である。

ピーストレイン報告展示

「平和について」ポスター・作文コンテストから選ばれた市内の小・中学生が、平和大使として4年ぶりに広島に派遣されます。平和大使は8月6日(日)に行われる平和記念式典への参列や原爆資料館などの見学を通し、原爆の悲惨さ、平和の尊さを学び、市民へ平和の大切さを伝える報告展示を行います。

日時 8月21日(月)~31日(木)8時30分~17時(土・日曜日を除く)
場所 市役所本庁舎市民ふれあいプラザ

広告掲載のお申し込み・お問い合わせは広報シティプロモーション課 ☎(81)7123へ

サイトはこちらから

全面リフォーム
新築二世

リフォームで新築同様に生まれ変わります!

簡単な修繕から新築・建替え なんでもご相談ください!

福岡ホーム建設株式会社 ☎0120-421-412

〒253-0002 茅ヶ崎市高田4-4-5 営業時間:8:00~17:00 定休日:火曜日・水曜日
特定建設業許可番号 神奈川県知事許可第28712号 一級建築士神奈川県知事登録第12631号

イープラス presents
ピアノの森
ピアノ コンサート 2023
ピアノ 高木竜馬

エリーゼのために、小犬のワルツ、バラード1番、英雄ポロネーズ、ラ・カンパネラなど『ピアノの森』の名シーンが蘇る! 耳なじみのある名曲揃いのプログラムで、心地よい午後のひとときをお過ごしください!

2023
9/16 14:00開演(13:30開場) 大ホール
全席指定 一般:3,800円 小学生:2,500円
*未成年者の入場・同伴はご遠慮ください。 **好評発売中**

チケット・お問合せ
(9:00~22:00 第4月曜休館) 茅ヶ崎市民文化会館 ☎0467-85-1123

(公財)茅ヶ崎市民文化・スポーツ振興財団は、文化芸術・スポーツ事業を通して心豊かで潤いのある、健やかな活力あふれる茅ヶ崎市の発展に寄与します。

ホームページ

株式会社 **サンライフ** 東京・神奈川で年間ご用命件数 **7,500** 件以上

ファミリーホール 茅ヶ崎
十間坂3-9-1
茅ヶ崎駅北口より徒歩10分

ファミリーホール 湘南海岸
常盤町6-29
湘南新道と鉄道の交差点かど

心癒やす、清らかな空間。
皆様のお近くの
家族葬ホール

もしものとき
24 時間いつでもサポート

ご葬儀・法要相談センター

0120-41-3140

ご相談・見学は随時ご予約承り中

プラン詳細や施設等はHPでご紹介

サンライフ葬儀

アプリを使って楽しく健康づくり ちがさき健康チャレンジ

スマートフォンアプリを使って楽しく健康づくりをしませんか。ウォーキング・健康情報の入力などでポイントが貯まり、抽選で賞品が当たります。市内在住の20歳以上の方が参加できます。



保健所健康増進課 ☎(38)3331

チャレンジ
開始

1 アプリをダウンロード
県が運営する健康情報管理アプリ「マイME-BYOカルテ」をダウンロード

2 健康チャレンジに参加
アプリ内から希望賞品のコースを選んで応募
8月1日(火)~11月30日(木)

3 ポイントを貯める
ウォーキング、体重・血圧など健康データの入力でポイントを得る
9月1日(金)~11月30日(木)

4 賞品当選
コース設定ポイント獲得者から、抽選で賞品が当たる

健康習慣と
素敵な商品を
ゲット



コレツツァチーズケーキ
オーガニックガーデン茅ヶ崎

茅ヶ崎「海のと」食パン Breadstudio mog	アンチョビソルト 欣ずし	ここは、茅ヶ崎！ サザンサブレ エトオール洋菓子店	生チョコアイス プレティーズ	湘南名物茅ヶ崎メンチ レストランなんどき牧場	「オレの胡椒」 キッチンうまいける	茅ヶ崎しらすせんべい 湘南ちがさき屋十大	新米5kg 中丸屋商店
大麦めん(つゆ入) 日本精麦株式会社	釜上げしらす150g 北村水産	オリジナルネームホルダー アートサンダル BEBET	ギョサン湘南ネイビー GOOD IS GOOD	入館ご招待券 野天湯元 湯快爽快ちがさき	SUPフィッシング体験 スクール50%割引券 Hosoi Surf&Sports	カロリーメイトリキッド 大塚製菓株式会社	住友生命 Vitality Vitalityアプリ10週間体験 住友生命保険相互会社

※市は大塚製菓株式会社、住友生命保険相互会社との間で、それぞれ健康づくりに関する協定を結んでいます。コース・賞品の詳細は市庁舎をご確認ください

高齢者は熱中症になりやすい こまめな水分補給と冷房で予防を

保健所健康増進課 ☎(38)3331

熱中症患者の半数以上は65歳以上の高齢者です。若年者と比べて体内の水分量が少なく、暑さや喉の渇きを感じにくくなるため、普段から意識して発症を防ぐ対策が必要です。

監修：市と健康増進に関する包括連携協定を結ぶ大塚製菓株式会社

熱中症による
救急搬送状況
(2022年5~9月)

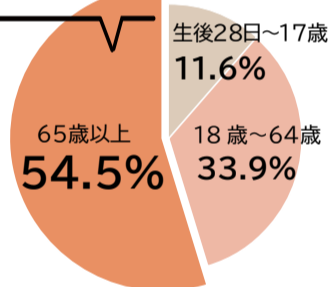

※ 消防庁から引用

熱中症対策のポイント

こまめな水分補給

喉が乾かなくても、少量ずつこまめに水分をとる

暑い日は積極的に冷房を使用

部屋に温湿度計を置いて、こまめにチェック。室温28度、湿度65%を超えないように、冷房で調節を



熱中症対策

支所・出張所・市民窓口センター 住民票などの手続きは最寄り窓口へ

市民課 ☎(81)7132~7135、小出支所 ☎(51)0005

各地域の市の窓口として、支所・出張所・市民窓口センターを設置しています。

- ① 小出支所 ☎(51)0005
- ② 香川駅前出張所 ☎(85)6700
- ③ ハマミーナ出張所 ☎(58)6602
- ④ 萩園市民窓口センター ☎(88)7514
月~金曜日8時30分~17時(祝日、年末年始を除く)
- ⑤ 辻堂駅前出張所 ☎(82)8182
月・水・金曜日8時30分~17時、火・木曜日8時30分~19時30分(祝日、年末年始を除く)
※ 17時以降の取り扱い業務は、各種証明書の交付(一部予約)と市税・保険料などの納付、図書のリクエストのみ
- ⑥ 茅ヶ崎駅前市民窓口センター... ☎(87)6666
月・金曜日11時~19時30分
土・日曜日、祝日8時30分~17時(年末年始を除く)
※ 税証明書の即時交付は月・金曜日の11時~17時のみ

主な取り扱い手続き

- 住民票の写し、戸籍謄抄本、印鑑登録証明書などの交付
- 市税、保険料などの納付支所・出張所のみ.....
- 住民異動届・戸籍届出の受け付け
- 国民健康保険、子育てに関する手続き



取り扱い窓口 ▶

コンビニでも

マイナンバーカードを使って、住民票の写しや印鑑登録証明書が取得できます。
セブン-イレブン、ローソン、ファミリーマートのみ

広告掲載のお申し込み・お問い合わせは広報シティプロモーション課 ☎(81)7123へ

お墓の何でも相談会

- 墓じまいを考えている
- お墓の引越しを考えている
- どんなお墓を選んでいいかわからない
- 樹木葬を考えている

開催日時 **9月3日(日)、4日(月)**
10時~16時(最終受付15時)
※当日参加も可能ですが、御予約頂くとスムーズにご案内できます。

開催場所 **茅ヶ崎市民文化会館 第3会議室**
茅ヶ崎市茅ヶ崎1-11-1 茅ヶ崎市役所隣り

一予約窓口
メモリアルアートの大野屋 **0120-02-8888**

介護付有料老人ホーム

アマポーラ湘南

8/19(土)~8/27(日) 9日間
ランチ付(無料)施設見学会開催中



ショートステイ・体験入居随時受付中!
☎0467-87-8965
茅ヶ崎市松が丘2-13-5
http://www.amapola-shonan.jp/

- 入居時の条件 自立、要支援、要介護(原則65歳以上)
- 利用料の支払い方式 選択方式
- 介護保険 神奈川県指定介護保険特定施設
- 居室区分 全室個室(2人部屋2室あり)
- 介護に関わる職員体制 2.5:1以上

https://goodhomeshonan.com



茅ヶ崎エリア密着で暮らしをサポート
安心の自社施工

増改築・リフォーム
屋根・外壁塗装・水回り改装

小さな工事でも
お気軽に
ご相談ください



代表 田端 明彦

住まいの工房 **グッドホーム湘南**
☎0467-73-8601

営業時間 9:00~18:00
茅ヶ崎市東海岸北2-9-5 プライム湘南1F
P有り(一中通り沿い)
E-mail info@goodhomeshonan.com

Vol. 2

今から始める 空き家対策

増え続ける空き家の問題。相続や介護により、あなたが所有者になるかもしれません。深刻化する前に、今からできる対策を考えませんか。

お盆に家族でお住まいの将来を考えてみませんか？

空き家の多くは、相続や施設への入所などがきっかけで発生します。適切に相続や登記がなされていない場合、処分などが円滑に進みません。ご家族であらかじめ話し合っておくことが重要です。

話し合う内容を確認しましょう

- 入院や老人ホームなどの施設に入所する時の維持・管理方法、費用負担
- 建物の登記の有無などを確認
- 土地・建物などのすべての資産を確認し、相続権が及ぶ範囲を把握
- 家具や家電製品など家財道具の処分方法、費用負担

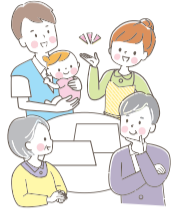

住まいの悩みは
都市政策課「住まいの相談窓口」
☎(81)7181

- ◇空き家の管理
- ◇草木の剪定
- ◇家財整理 など

住まいの相談窓口▶



日頃から避難先や備蓄などの確認を 家庭に必要な風水害への備え

防災対策課☎(81)7127

台風や大雨などの風水害は、近年大きな被害をもたらしています。いざという時、自分や家族の身を守るには事前の備えが大切です。各家庭でできる備えを、改めて確認しましょう。

わが家の危険を知る

- 住む地域のリスクをハザードマップで確認
- 避難先や連絡方法などを家族で話し合う



ハザードマップなど

家の中の備え

- 非常用食品や飲料水、カセットコンロや携帯用トイレなどを準備

避難への備え

- 避難する場合の非常持ち出し品を準備(一例)
- 水・食料・コップ・はし
 - マスク・除菌シート
 - 生理用品
 - 持病の薬・お薬手帳
 - ミルク・哺乳瓶・おむつ
 - 現金

家の外の備え

- 窓や雨戸はしっかりと鍵をかけ、必要なら補強する
- 側溝や排水溝を掃除
- 風で飛ばされそうな物は固定したり、家の中へ

湘南広域 STATION NEWS

今回のテーマは「フォトスポット」
〈茅ヶ崎市〉

★明治時代にタイムスリップ 旧南湖院第一病舎

国道134号の「西浜中学校前」を北上すると、南湖院記念太陽の郷庭園があります。ここは、明治時代、医師の高田研安が開院し、東洋一と言われた結核療養所「南湖院」があった場所です。庭園の中には現在も旧南湖院第一病舎が残っています。明治期の風格ある木造洋風建築で、国の登録有形文化財に2018年に登録された(建物内には入れません)。縦長の上げ下げ窓が並んだ白い建物。緑の芝生の中に立つ様子は、まるでスタジオジブリ映画「風立ちぬ」のワンシーンに入ったような風景です。ふんわりしたスカートをはいて、白い日傘を持って写真を撮りたくなります。また、季節ごとに、ピンク色の桜や紫色の藤棚、銀色のパンパスグラスなどが咲き、西側には富士山を望むことができます。ここは「関東の富士見百景」に選ばれ、冬の雪化粧をした富士山も素敵です。ぜひ訪れてみてください。



旧南湖院第一病舎

★美しい景色の広がる 稚児ヶ淵

江の島の西南端、岩屋の周辺に広がる稚児ヶ淵は、隆起現象で生まれた海食台地で、波音や波しぶきを間近で感じられるスポットです。稚児ヶ淵という名前は、稚児の白菊が悲恋の末に身を投げた伝説に由来するといわれています。びょうぶのように連なる断崖の真下であり、打ち寄せては砕ける波と、富士山の向こうに沈む夕日の美しさで知られ、一かながわの景勝50選に選ばれています。磯釣りの名所としても知ら

れ、休日には多くの釣り人でにぎわっています。江の島に渡る橋「江の島弁天橋」と稚児ヶ淵は観光遊覧船で結ばれていて、天気の良い日には江の島や富士山を眺めながら、約6分間の船旅が楽しめます。美しい景色を眺めに稚児ヶ淵を訪れてみませんか。



夕日に染まる稚児ヶ淵

★寒川宮山の富士

川とのふれあい公園から見ることができる富士山は、「寒川宮山の富士」として「相模川八景」にも選ばれています。「相模川八景」とは、1986年、県民の投票をもとに、県と相模川沿岸に位置する市や町によって選定された眺望の美しい場所のことです。そして、秋口にはこの「寒川宮山の富士」を「ダイヤモンド富士」として写真に収めることができます。



ダイヤモンド富士

ダイヤモンド富士とは、富士山の頂に太陽が重なり合う瞬間、太陽がダイヤモンドのよう輝く現象のことです。寒川町ではとくに、春分・秋分の日の日没時に見ごろを迎えます。また、夏至の日には、大山に沈む夕日を見ることもでき、一至二分でさまざまな景色を楽しむことができます。年に数回のこの機会に、普段とは違う夕日や富士山を写真に残してみたいかがでしょうか。

問い合わせ 寒川町広報戦略課
☎(74) 1111

— 広告掲載のお申し込み・お問い合わせは広報シテプロモーション課☎(81)7123へ —

介護付有料老人ホーム ケアヴィレッジ湘南茅ヶ崎 **検索**

入居者募集中

●見学可能 ●24時間看護師常駐

茅ヶ崎駅南口より徒歩 **3分**

リニューアルフロア
眺望が良いお部屋・収納充実のお部屋
ご夫婦入居に最適なお部屋があります。

介護付有料老人ホーム 神奈川県指定介護保険特定施設
ケアヴィレッジ湘南茅ヶ崎
茅ヶ崎市幸町5-8茅ヶ崎メディカルケアセンター3F~10F
お申し込みはこちらから ☎0467-86-1165
http://www.carevillage.jp/

茅ヶ崎駅(南口) 茅ヶ崎駅前(南口) 茅ヶ崎駅前(北口) 茅ヶ崎駅前(東口) 茅ヶ崎駅前(西口) 茅ヶ崎駅前(南口) 茅ヶ崎駅前(北口) 茅ヶ崎駅前(東口) 茅ヶ崎駅前(西口)

乳幼児期の子育ち・子育て講座
教育センター☎(86)9965

「子どものことばに耳を傾けよう 心の育ちをみつめる」をテーマに講演会を開催します。乳幼児期の子どもの成長過程や、養育者・周囲の大人のより良い関わり方、子育ての環境などを一緒に考えてみませんか。

日時 8月28日(月)14時30分~16時30分
場所 市役所本庁舎会議室2~4 講師 岡本依子さん(立正大学教授)
定員 60人(申込制(先着)) 申込 7月25日(火)~8月23日(水)
ほか 教育センター☎で講座動画を後日視聴可(9月下旬)

教育センター

ナンバーがついてると毎年税金がかかっています! 置きっぱなしで景観悪くしたりスペースを取っていませんか?

オートバイ・原付の無料処分

無料相談 ☎0120-297-819 通話料無料

出張から引取、ナンバー返納代行まで完全無料!!

古くても、ボロボロでも **無料!** 鍵、書類がなくても **無料!** 事故車、故障車でも **無料!** ナンバー返納、税金止めも **無料!**

バイクリサイクル商会 (YSファクトリー)

茅川町小動307-1 / 厚木市酒井2413-1 古物許可番号 第452740019224号

☐花火は楽しく安全に 花火は水バケツを用意し完全に消火する、燃えやすい物を近くに置かない、一度に大量の花火に点火しないなどルールを守って遊びましょう。22時~翌6時の間、海岸などの公共の場所での大きな音の出る花火を条例で禁止しています。【予防課☎(85)9943、環境政策課☎(81)7176】

くらしの情報

[凡例: ☎電話 FAXファクス ✉メール HPホームページ]

☎・FAXに局番がないものは全て市内(0467)
明記のないものは費用無料。申し込み方法や持ち物など詳細は市HP参照またはお問い合わせください



生活

一般コミュニティ助成事業の募集

対象 自治会などのコミュニティ組織
申込 8/7(月)~9/8(金)
ほか 詳細は募集要領(8/1(火)~市役所市民自治推進課で配布。市HPで取得も可)を参照
問合せ 市民自治推進課☎(81)7126

難病講演会 潰瘍性大腸炎・クローン病

日時 8/8(火)10時~11時30分
場所 ①保健所第1会議室
②オンライン聴講
講師 小林美貴さん(管理栄養士)
対象 潰瘍性大腸炎・クローン病の方と家族、支援者①20人②80人(申込制(先着))
申込 8/1(火)まで
問合せ 保健所保健予防課☎(38)3315

民間伝承を語る 病気平癒・子育て・人生儀礼

日時 8/14(月)14時~15時30分
場所 ①市役所本庁舎会議室4・5
②オンライン聴講
講師 柴崎浩二さん(東京都台東区立駒形中学校教諭)
対象 中学生以上①30人②10人(申込制(抽選))
申込 8/8(火)まで
問合せ 文化推進課☎(81)7148

危険物取扱者 ①受験準備講習会②試験

日時 ①8/20(日)9時30分~17時
②9/24(日)
場所 ①市消防署寒川分署講堂(寒川町宮山)
②専修大学(川崎市多摩区東三田)
対象 ①危険物取扱者試験(乙種第4類)受験予定者40人(申込制(先着))
申込 ①8/18(金)までに申込書(市役所予防課で配布中。県危険物協会連合会のHPで取得も可)を予防課に持参

②8/4(金)~15(火) 一般財団法人消防試験研究センターHP参照
ほか 費用①9600円②甲種6600円、乙種4600円、丙種3700円
問合せ ①予防課☎(85)9943
②(一財)消防試験研究センター☎045(633)5051

おやこ茶道体験教室

日時 8/20(日)10時~12時30分
場所 茶室・書院 松籟庵
対象 小・中学生と保護者10組(20人)(申込制(先着))
申込 8/4(金)~18(金)
ほか 費用1組1000円
問合せ 松籟庵☎(87)5258

消防吏員採用試験 高卒程度

人数 若干名
申込 8/21(月)~25(金)に申込書(市役所消防総務課などで配布中。市HPで取得も可)を本人が直接消防総務課へ持参
ほか 申込書持参時に面接あり
問合せ 消防総務課☎(85)9940

全国瞬時警報システムの試験放送

防災行政無線などで「これはJアラートのテストです」を3回繰り返し、「こちらは防災ちがさきです」で放送終了です。
日時 8/23(水)11時
問合せ 防災対策課☎(81)7127

親子環境バスツアーに行こう

環境問題に積極的に取り組んでいる企業・工場を見学します。
日時 8/23(水)8時30分~16時30分
場所 横浜市、川崎市の企業・工場
対象 市内在住の小中学生と保護者10人(申込制(抽選))
申込 8/1(火)~14(月)にオンラインで申請
問合せ 環境政策課☎(81)7176

いじめや家のことなど なやみを話してね

8/23(水)から1週間は、こどもの人権相談強化週間です。電話・LINEで相談できます。
時間 8時30分~19時(土・日曜日は10時~17時)
対象 小学生・中学生
ほか LINE ID @snsjinkensoudan
問合せ 横浜地方法務局☎0120(007)110

成人糖尿病講演会

日時 8/24(木)14時15分~16時
場所 市立病院第2・3会議室
定員 50人(申込制(先着))
申込 8/1(火)~23(水)
ほか オンライン配信あり
問合せ 市立病院病院総務課☎(52)1111

講座 たのしい版画

日時 8/25、9/29、10/27、11/24いずれも金曜日10時~11時30分(全4回)
場所 図書館第1会議室
講師 ナカムラケイイチさん(まなびの市民講師)
定員 15人(申込制(先着))
申込 8/4(金)~24(木)
ほか 費用500円(材料費)
問合せ 図書館☎(87)1001

子ども映画会

日時 8/25(金)14時~15時
場所 香川公民館講義室
内容 アニメ「なかよしおぼけ おぼけのキャンプ旅行」
定員 30人(当日先着)
問合せ 図書館香川分館☎(51)4946

ちがさき宇宙教室

日時 8/26(土)19時~20時30分
場所 博物館
内容 博物館見学、天体望遠鏡で星の観察

対象 小学1年生~高校3年生と保護者60人(申込制(抽選))
申込 8/1(火)~15(火)
問合せ 青少年課☎(81)7227

食品表示セミナー 健康的な食生活のために

日時 8/28(月)14時~15時30分
場所 ①保健所第1会議室②オンライン聴講
講師 森田満樹さん(消費生活コンサルタント)
対象 市内在住の方①25人②30人(申込制(先着))
申込 8/1(火)~18(金)に①電話②オンラインで申請
問合せ 保健所健康増進課☎(38)3331

テレ朝出前講座 バラエティー番組の作り方

日時 8/29(火)14時~16時
場所 市役所本庁舎会議室1
講師 松井英光さん(テレビ朝日社員)
対象 高校生以上50人(申込制(抽選))
申込 8/16(水)まで
問合せ 文化推進課☎(81)7148

女性のセカンドライフに向けたマネー講座

日時 8/31(木)10時~12時
場所 男女共同参画推進センターいこりあ
講師 秋山友美さん(県金融広報アドバイザー)
対象 50歳以上の女性30人(申込制(先着))
申込 8/1(火)~27(日)にオンラインで申請
ほか 託児5人(申込制(先着)8/20(日)まで)
問合せ 多様性社会推進課☎(81)7150

終活 初めの一步

日時 8/31(木)10時~12時
場所 萩園いこいの里
内容 エンディングノートの書き方など
定員 40人(申込制(先着))
申込 8/2(水)~30(水)
問合せ 萩園いこいの里☎(88)7513

社会教育施設からのお知らせ

社会教育施設では、毎月さまざまな講座や教室が開講されています。詳細は市HP参照または各施設へお問い合わせのうえ、お申し込みください。



開講情報

小和田公民館 ☎(85)8755	スマイリングままサロン	9/6・13・20いずれも水曜日 10時30分~12時
すぐにいつか 役立つ初歩の簿記	9/14(木)・21(木) いずれも10時~12時	
のびのび広場	9/20(水)10時~11時	
おもしろいっぱい遊び空間	9/30(土)10時~11時40分	
鶴嶺公民館 ☎(87)1103	夏のおはなし会	8/3(木)11時~12時
親子で防災つるみね	8/19(土)13時30分~15時30分	
つるみねミュージックインサマーライブ	8/26(土)13時~16時	
子育て応援 美味しいだしで一汁三菜	9/7(木)10時~12時30分	
古典文学講座 紫式部日記 源氏物語	9/16(土)・17(日) いずれも13時30分~15時30分	
松林公民館 ☎(52)1314	プログラミング教室 Zoom講座	8/29(火)10時~12時
子育てホッとスペース	8/17(木)10時~11時30分	
こどもあみものチャレンジ	8/25(金)10時~11時30分	
シニアのためのチェアヨガ	9/6(水)・13(水)13時30分~15時	
大人のための彩いろ書道	9/6(水)10時~12時	
南湖公民館 ☎(86)4355	親子盆栽教室	9/9(土)13時30分~15時
ひだまり 保育フリースペース	8/4(金)10時~12時	
なんごサウンドコースト 出演者募集	8/31(木)まで (11/3(金・祝)・4(土)開催)	

香川公民館 ☎(54)1681	おやため交流会 学校に行きたくないと言われたら	9/16(土)10時~12時
夏のおはなし会	8/3(木)11時~12時	
古代人の装飾品親子で勾玉づくり	8/22(火)10時~12時	
おもしろ理科実験	8/27(日)10時~12時	
青少年会館 ☎(86)9961	プログラミング教室 Zoom講座	8/29(火)10時~12時
プチロボで競争しよう 茅ヶ崎大会	9/2(土)10時~16時	
うみかぜテラス ☎(85)0942	親子盆栽教室	9/9(土)13時30分~15時
夏休み家族でスポーツウエルネス吹矢体験	8/20(日)13時30分~15時30分	
シニア向け 歩き方教室	9/1(金)10時~11時30分	
図書館 ☎(87)1001	茅ヶ崎の民話上演 何時橋の幽霊 室田の花火	8/19(土)14時~14時30分

急病のときは

救急病院

茅ヶ崎市立病院 本村5-15-1 ☎(52)1111
湘南東部総合病院 西久保500 ☎(83)9111
茅ヶ崎徳洲会病院 幸町14-1 ☎(58)1311
茅ヶ崎中央病院 茅ヶ崎2-2-3 ☎(86)6530

地域医療センター(茅ヶ崎3-4-23)

内科 ☎(38)7532 歯科 ☎(38)8667
調剤薬局 ☎(38)5086
内科・小児科・外科を受診の場合は事前にお問い合わせください(7月10日現在)

日曜日・祝日・年末年始	内科	9時~12時・13時~23時
	小児科・外科・歯科	9時~12時・13時~17時
平日・土曜日	内科・小児科	20時~23時

※ 内科・小児科・外科の受付は各時間帯とも診療終了の30分前まで
※ 年末年始の歯科診療は1月4日まで
※ 調剤薬局：各科の診療日および診療時間に開局

耳鼻咽喉科/眼科救急

日曜日・祝日・年末年始
当日の診療場所・時間は消防本部救急医療情報案内
テレフォンガイドでご確認ください ☎(85)0119

かながわ小児救急ダイヤル

毎日18時~翌8時
子どもの体調のことで判断に迷ったときのための、看護師などによる電話相談 ☎050(3490)3742

**関東大震災展
ギャラリートーク**
日時 9/1(金)10時30分～12時、13時30分～15時
場所 ゆかりの人物館
講師 平山孝通さん(学芸員)、ゆかりラボ研究員他
対象 小学生以上各回15人(当日先着)
問合せ 文化推進課☎(81)7148

1泊2日でアウトドア体験
日時 9/2(土)10時～12時(事前研修)、16(土)・17(日)(全3回)
場所 三浦YMCAグローバル・エコ・ヴィレッジ他
対象 市内在住の小学5・6年生20人(申込制(抽選))
申込 8/1(火)～15(火)
ほか 費用4000円
問合せ 青少年課☎(81)7227

**交通安全・防犯ポスター
コンクール作品募集**
対象 市内在住・在勤・在学の方
申込 9/8(金)までに市役所安全対策課へ四つ切(38cm×54cm)ポスター提出
問合せ 安全対策課☎(81)7128

市総合体育大会 ①卓球②テニス③バドミントン④剣道
日時 ①9/10(日)②9/10～24(日)③9/17(日)④9/18(月)祝日
場所 ①③④総合体育館②茅ヶ崎公園庭球場
対象 市内在住・在勤・在学の方
申込 ①8/24(木)まで②7/24(月)～8/20(日)③8/31(木)まで④8/8(火)まで
問合せ スポーツ推進課☎(81)7149

スポーツ健康医学講座
日時 9/17(日)9時30分～11時30分
場所 総合体育館
講師 平野克治さん(湘南東部総合病院副院長)
対象 市内在住・在勤・在学の方50人(申込制(先着))
申込 8/1(火)～9/11(月)
問合せ スポーツ推進課☎(81)7149

**しおかぜ湘南
新規加入キャンペーン**
福利厚生サービスを支援。新規加入で最大4か月間会費無料です。

対象 中小企業や個人商店など
申込 9/20(水)まで
ほか 1人につき月額500円(会費)
問合せ 湘南勤労者福祉サービスセンター☎0466(50)3900

**マイナポイント申し込みを
支援**
期間 9/29(金)まで
場所 市役所本庁舎市民ふれあいプラザ
ほか 口座情報など持参
問合せ デジタル推進課☎(81)7124

シルバードライビングスクール
日時 9/29(金)10時～12時
場所 京急自動車学校茅ヶ崎校
対象 申し込み時65歳以上の免許証を持つ方9人(申込制(先着))
申込 8/1(火)～15(火)にオンラインで申請
ほか 車での来場不可
問合せ 安全対策課☎(81)7128

**排水設備工事責任技術者
①試験②更新講習**
日時 ①11/7(火)13時30分～15時30分②1/8(月・祝)・9(火)・17(水)・18(木)いずれも10時～13時、14時～17時
場所 ①川崎市教育文化会館・カルッツかわさき②川崎市幸市民館
申込 ①9/22(金)まで(申込書は8/21(月)～9/8(金)市役所下水道河川総務課で配布) ②11/2(木)まで(申込書は10月中旬から対象者へ送付)
ほか 費用6400円
問合せ 下水道河川総務課☎(81)7204

食中毒予防3原則
「つけない(しっかり洗浄)」「増やさない(冷蔵庫は10℃以下、冷凍庫は-15℃以下)」「やっつける(食材の中心まで75℃以上で1分以上の加熱)」を守って食中毒を防ぎましょう。
問合せ 保健所衛生課☎(38)3316

**勤労市民会館
8月の就職・労働講座**
「インスタグラムお客様集客方法」「ストレスをマネジメント」「傾聴力を身に付ける」「自分の強みを発見・発揮する」を開催。
問合せ 勤労市民会館☎(88)1331

公平委員会委員を選任
若林正弘(再任) 1974年弁護士登録。2015年から現職。75歳

金子朋子(新任) 2020年茅ヶ崎商工会議所女性会会長に就任。56歳
問合せ 職員課☎(81)7112

監査委員を選任
伊藤素明(もとあき) 2007年4月茅ヶ崎市議会議員に当選。教育経済常任委員会委員長などを歴任。65歳
問合せ 職員課☎(81)7112

農業委員会委員を任命
任期満了に伴い、議会の同意を得て、以下の14人が任命されました。
朝倉直芳、石坂豊治、今井英夫、大竹孝一、小澤昇、柿澤博、小西利章、齋藤和子、杉本剛昭、野中清、原田勝幸、廣瀬正実、村越重芳、吉田恵子
問合せ 職員課☎(81)7112

**国民年金保険料の免除・納付
猶予制度**
保険料の納付が困難な場合、免除・納付猶予の申請ができます。
問合せ 保険年金課☎(81)7156

**情報公開制度・個人情報保護
制度の運用状況**
行政文書を対象とする情報公開請求と自己に関する個人情報開示請求の2022年度の内訳は下表のとおりです。

情報公開請求		個人情報開示請求	
公開	23件	開示	27件
一部公開	65件	一部開示	13件
非公開	13件	不開示	6件
計	101件	計	46件

問合せ 行政総務課☎(81)7110

子育て

**子育てママのための
マネー講座**
日時 8/24(木)10時～12時
場所 男女共同参画センターいこりあ
講師 秋山友美さん(県金融広報アドバイザー)
対象 子育て中の女性30人(申込制(先着))
申込 8/1(火)～17(木)にオンラインで申請
ほか 託児5人(申込制(先着)8/13(日)まで)
問合せ 多様性社会推進課☎(81)7150

ひとり親家庭など総合相談会
就労・生活・子育て・養育費・住まいの5つの分野で相談会を開催します。

日時 8/30(水)・31(木)いずれも9時～12時、13時～16時
場所 本庁舎会議室2～5
定員 各日40人程度(申込制(先着))
申込 8/1(火)～28(月)
問合せ こども政策課☎(81)7169

福祉

**県の在宅重度障害者等
手当制度の申請**
申込 8/1(火)～9/8(金)
ほか 年額6万円支給。対象要件あり
問合せ 障がい福祉課☎(81)7159

**手話通訳者
全国統一試験対策講座**
日時 9/14～11/16毎週木曜日18時30分～20時30分(全10回)
場所 市役所分庁舎D・E・F会議室
対象 市内在住・在勤・在学で2023年度手話通訳者全国統一試験の受験資格を有する方若干名(申込制(レポート選考))
申込 8/1(火)～18(金)
ほか 費用3万円、別途マスク代(希望者のみ)
問合せ 障がい福祉課☎(81)7159

**介護予防・日常生活支援
総合事業担い手研修**
期間 ①10/14(土)・15(日)②12/16(土)・17(日)9時30分～17時(日曜日は12時30分まで)いずれも全2回
場所 市役所分庁舎A・B会議室他
対象 16歳以上各回30人程度(申込制(抽選))
申込 ①8/31(木)まで②10/31(火)まで
問合せ 一般社団法人茅ヶ崎介護サービス事業者連絡協議会事務局☎070(1261)7738

**自殺対策計画の策定に
係る意見交換会**

期間 8/25(金)10時～15時
場所 地域医療センター等複合施設
対象 市内在住・在勤・在学の方
申込 8/18(金)まで
問合せ 保健所保健予防課☎(38)3315

意見交換会

定期的で開催している講座や検診など

詳細やその他講座などは市☎参照またはお問い合わせください

子ども・子育て 問合せ こども育成相談課☎(81)7171

離乳食講習会 ☎(81)7171
日時 9/14(木)13時30分～14時20分、14時50分～15時40分 場所 地域医療センター等複合施設 対象 4～6か月児と保護者各回12組(申込制(先着))
申込 8/1(火)～9/13(水)ほか 第1子優先

ほめ方・叱り方の練習 ほしつ☆メソッド ☎(81)7170
日時 9/29、10/13・27、11/10・24いずれも金曜日10時～12時 場所 男女共同参画センターいこりあ 対象 3歳～12歳児の保護者8人(申込制(先着))
申込 9/19(火)までほか 託児6か月～未就学児(申込制)。個別事前説明あり

健康教室・検診 問合せ ①保健所保健予防課 ②保健所健康増進課

精神科医師によるこころの健康相談 ①☎(38)3315
日時 8/8(火)・18(金)・23(水)、9/13(水)・15(金) 場所 保健所 対象 市内・寒川町在住の方と家族各日3組(申込制(先着)) 申込 随時

夏野菜で親子食育教室 ②☎(38)3331
日時 8/23(水)10時～13時30分 場所 男女共同参画推進センターいこりあ 対象 小学生と保護者15人程度(大人1人に子ども2人まで)(申込制(抽選))
申込 8/1(火)～13(日)にオンラインで申請ほか 費用1人500円

がん集団検診 ⑦胃⑧大腸⑨乳⑩子宮頸がん ②☎(38)3331
日時 ⑨9/24(日)8時30分～15時⑩10/1(日)8時30分～11時(⑦⑧のみ) 場所 保健所 対象 ⑦⑧40歳以上の方⑨40歳以上の偶数歳の方⑩20歳以上の偶数歳の方。午前・午後各100人(申込制(先着)) 申込 ⑨9/1(金)～14(木)⑩9/1(金)～21(木)

文化・スポーツ 問合せ 文化推進課☎(81)7148

はじめてのウクレレ
日時 7/28(金)13時～14時 場所 うみかぜテラス 講師 小島美和さん(まなびの市民講師) 定員 10人(申込制(先着)) 申込 7/27(木)までほか 費用500円

はじめてのフラダンス
日時 7/31(月)、8/21(月)いずれも14時30分～15時30分 場所 ハマミーナまなびプラザ 講師 小島美和さん(まなびの市民講師) 定員 各日10人(申込制(先着)) 申込 開催日前日までほか 費用500円

英語力向上のカギはあなたの一步の勇気
日時 8/27(日)13時30分～16時 場所 ハマミーナまなびプラザ 講師 下郡祐次郎さん(まなびの市民講師) 定員 25人(申込制(先着)) 申込 8/26(土)までほか 費用300円

高齢者 問合せ 高齢福祉課☎(81)7163

フレイル予防教室で楽しく健康チェック
日時 9/13(水)14時30分～16時30分 場所 ハマミーナまなびプラザ 対象 市内在住の65歳以上の方20人(申込制(先着)) 申込 8/1(火)～9/12(火)

2022年9月生まれ

すこやかあかちゃん

とっておきの1枚を
10月1日号に掲載する2022年11月生まれのあかちゃんの写真を8月1日(火)~31日(木)(必着)で募集します。応募の詳細は市HPをご覧ください。市HPで紹介中





ミーカム 奏太ちゃん
9月6日生 柳島海岸

全てに興味深々、遊ぶの大好きボーイ!



小川 彩喜乃ちゃん
9月26日生 柳島海岸

ご飯大好き! お姉ちゃん大好きっ子!!



北村 幸太郎ちゃん
9月11日生 東海岸南

いっぱい食べて、早寝早起き、大きくなあれ



陳内 美佑ちゃん
9月9日生 香川

食べるの大好き! にこにこガール!!



木曾 心湊ちゃん
9月14日生 十間坂

目が合うといつもニヤニヤにこにこ



山下 実莉ちゃん
9月6日生 萩園

お姉ちゃんにご飯が大好き!

市が応援するイベントや講習会

子どもコマ撮りアニメーション体験教室

日時 8/18(金)・19(土)13時~17時
場所 まちスポ茅ヶ崎
対象 小学3年生~6年生6人(申込制(先着))
申込 8/18まで
ほか 費用1000円
問合せ 小さな教室カクツクル
☒infokakutsukuru@gmail.com川島

ちがさき宇宙記念日

日時 8/22(火)10時~16時
場所 はまぎんこども宇宙科学館
内容 プラネタリウムの見学と実験教室
対象 小学1年生~高校3年生と保護者50人(申込制(抽選))
申込 8/1(火)~11(金・祝)に問合せ先HPからオンラインで申請
問合せ ちがさき宇宙フォーラム ☎(84)4161

ちびっこBEACH SAVERパーク

期間 9/3(日)まで毎日6回開催
場所 片瀬東浜海水浴場
内容 海岸清掃と海の勉強後、アスレチックパークに入場
対象 中学生以下(未就学児は保護者同伴)各回35人(当日先着)
問合せ 環境保全課 ☎(81)7177

EMOアール MOA美術館 茅ヶ崎児童作品展

日時 10/13(金)~15(日)
場所 市民文化会館
対象 市内・寒川町在住の児童
申込 9/5(火)まで
問合せ MOA美術館茅ヶ崎児童作品展実行委員会☎(83)2500

青少年海外派遣団員レインボーキッズ

ホノルルで文化交流する小学生募集

秘書課☎(82)1111

姉妹都市ホノルル市・郡への青少年海外派遣を実施します。現地小学生との交流やホノルルの文化を体験することで、国際人として広い視野を持った人材の育成を目指します。両市の架け橋となるレインボーキッズとして参加しませんか。



現地小学生と交流するレインボーキッズ

期間 2024年3月15日(金)~21日(木)
対象 市内在住の小学4・5年生4人以内(申込制(選考))
申込 9月15日(金)(必着)までに①申込書・申込書受付票(市役所などの公共施設で配布中。市HPで取得可)②作文(400字詰め原稿用紙2枚以内。テーマ「茅ヶ崎とホノルルの架け橋としてあなたが今できること、将来やりたいこと」)を持参。郵送可(〒253-8686茅ヶ崎市役所秘書課へ)
ほか 費用5万円程度(保険料などを除く。旅行代理店へ支払い)。二次選考(面接)あり。8月26日(土)10時~保護者向け事前説明会(申し込み不要)を実施



青少年海外派遣

多彩な文化芸術を楽しもう 参加者も募集

茅ヶ崎みんなのアートフェス2023

市民文化会館☎(85)1123

多彩なジャンルの文化活動に出会うアートの祭典「茅ヶ崎みんなのアートフェス2023」を開催。参加者を募集するイベントを紹介します。

高校生バンド応援企画「でっかいホールで演奏しよう」
開催日 11月3日(金・祝) 場所 市民文化会館大ホール
出場エントリー 8月23日(水)~9月23日(土・祝) 市民文化会館HP▶

自由発表 私も主役 茅ヶ崎みんなのオン・ステージ
開催日 10月22日(日)、11月12日(日) 場所 市民文化会館大・小ホール
定員 各日5組程度(申込制) 申込 9月5日(火)~開催日の3日前
ほか 参加費2000円~4000円

憧れのスタインウェイを大ホールの舞台上で弾いてみよう
開催日 10月28日(土)、11月6日(月) 場所 市民文化会館大ホール 定員 各日7組(申込制) 申込 9月27日(水)~定員に達し次第締め切り ほか 参加費1500円

アートフェス関連公演
平原綾香 20th Anniversary Concert Tour 2023 ~Walking with A-ya~
開催日 11月19日(日)17時30分開演
場所 市民文化会館大ホール
ほか 費用7500円(全席指定) ※ 市民文化会館で販売中



アートフェス期間中、市内の文化芸術活動を知るイベント茅ヶ崎市民文化祭が行われます。各イベントの参加者や作品を募集します。

イベント	問い合わせ	申込締め切り
俳句大会	清水☎(86)3175	8月10日(木)
クラシックコンサート(器楽・声楽)	水野☎0466(50)1903	
秋のコンサート	倉知☎070(5590)4792	8月20日(日)
工芸造形展	中馬☎(83)8014	
写真展(作品募集)	田村☎090(2908)1915	8月30日(水)
短歌大会	竹内☎(85)5846	9月15日(金)
紙芝居と朗読の会(参加団体募集)	長谷川☎080(6729)8008	9月20日(水)
書道展	戸上☎(51)6489	

手ぶらでマイナンバーカード申請

市民課

マイナンバーカード申請ブースを商業施設や公民館に設置します。スタッフが無料で写真撮影や申請書送付をお手伝いするので、手ぶらで手続きができます。お買い物などのついでに立ち寄ってみませんか。

期間 8月2日(水)~27日(日)。詳細は市HPを参照
問合せ マイナンバーカード・電子証明書専用コールセンター ☎050(3385)5132

申請した方に、えぼし麻呂QUOカード(500円)をプレゼント



実施日時・場所など▶

新型コロナワクチン 秋開始の接種券を送付

9月から順次、秋開始接種券を送付する予定です。
※ お手元に接種券がある方は、そちらをご利用ください

対象 初回接種(1回目・2回目)を終了した5歳以上の方
問合せ 新型コロナワクチンコールセンター☎0120(159)267 9時~18時(日曜日、祝日を除く)
※ 秋開始接種の開始日は未定です。詳細は市HPでご確認ください



新型コロナワクチン

寄付のお礼と公表(敬称略)

企業・個人の方から寄付をいただきました。心より感謝申し上げます。

〈子ども未来応援基金へ〉▷ 磐梯建設株式会社=3万円▷ 山木百恵=1万1000円▷ 匿名=145万1000円
〈小学校19校へ〉▷ さがみ農業協同組合=補助教材「農業とわたしたちの暮らし」
〈市へ〉▷ ENOWA=533円▷ 茅ヶ崎合気会=1万円▷ サントリービバレッジソリューション株式会社=3万878円▷ 株式会社伊藤園=4万9006円▷ 株式会社井戸屋=井戸用水栓パン