



市内在住の^{もみやま}翔山美穂さん、^{しおん}慈恩くん(4歳)、周太郎さん。ダルメシアン^ダのチャーリーとフラも家族の一員 ※ 撮影のためマスクを外しています

ペットの防災対策

災害からわが家のペットを守りたい

保健所衛生課環境衛生担当 ☎(38)3317

9月1日(木)は防災の日。大型台風や大雨による風水害・土砂災害の頻発、全国的に地震が多発するなど、いつ災害が発生するか分からない状況です。災害が起こった時、人はもちろん、大切なペットの安全についても考えておく必要があります。

ペットと一緒にいける避難所はどこか、避難所ではどのように過ごすのか、準備しておくべきことなど、ペットの防災対策について確認しましょう(2面に続く)。

災害発生 ペットとの避難計画

いざという時に備え、ペットとの避難計画を立てましょう。
また、日ごろのしつけや健康管理、さまざまな環境に慣らしておくことも防災対策につながります。

1. 災害時の避難パターン

慣れない場所での避難生活はペットにとってもストレスになります。在宅避難が可能であれば自宅待機を考えましょう。また、ペットを逃がさないようにしましょう。

- A ペットと一緒に親族や知人の家に避難
- B ペットを親族や知人に預け、飼い主だけ避難所に避難
- C ペットを連れて、避難所に同行避難(右上参照)
- D 飼い主は避難所に避難し、ペットは自宅に置いて世話をする

2. ペットの防災対策

身元の表示

鑑札や迷子札、マイクロチップ※、狂犬病予防注射済票などを装着しましょう

しつけ

避難所では周囲への配慮も大切。ケージやキャリーバッグなどに慣らしておきましょう

健康管理

狂犬病予防注射、ワクチン、ダニやノミの駆除を行い、体を清潔に保ちましょう

協力し合える仲間を作る

日ごろから近隣とコミュニケーションをとり、緊急時の一時預かりなど互いに助け合いましょう

備蓄

- ペットフード7日分
- 飲料水7日分 □ 食器
- 常備薬 □ 愛犬手帳
- トイレ用品
- ケージ、キャリーバッグ、リード
- ペットと飼い主の写真 など

ペットの同行避難

飼い主と一緒に避難所へ避難したペットは、専用スペースで過ごします。ペットの受け入れ方は各避難所で異なり、ケージに入れたり、リードでつないだりします。避難所のペット受け入れについてはガイドラインなど市HPで確認してください。



ペットの避難所イメージ



ペットの受け入れ

- ☑ ケージやキャリーバッグは普段使用しているものを持参
- ☑ 避難所でのペットの世話は飼い主が行う

獣医さんに聞きました

■避難所生活とペットの病気

知らない人に囲まれ、慣れない場所で不自由な生活を強いられる避難所生活では、ペットが自律神経に不調を来す場合があります。不安から嘔吐、下痢、食欲不振や無駄吠えなど、さまざまなトラブルが現れることも。災害時に備え、普段から多くの人と触れ合う他、無駄吠えをさせない、ケージに慣れさせるなどのしつけをしておくことで良いでしょう。

■マイクロチップ装着のメリット

マイクロチップは一度着ければ半永久的に機能し、迷子札などのように外れてしまう心配がありません。迷子になって保護された時や盗難に遭った時も、速やかに身元証明ができます。災害ではぐれても、飼い主の元に戻る可能性が高くなります。猫は法による登録が義務付けられていないため、数少ない飼い主の証明になります。

9月20日(火)~26日(月)は動物愛護週間。動物は愛情と責任を持って飼いましょう



下山哲生先生
公益社団法人
神奈川県獣医師会
茅ヶ崎寒川支部支部長
下山動物病院院長

※ 犬や猫などの個体識別をするための小さな電子標識器具。6月1日から、ブリーダーやペットショップなどで販売される犬や猫にマイクロチップの装着が義務化されました

防災に役立てよう

ちがさき備えるフェア

市役所本庁舎市民ふれあいプラザで地域の災害リスクなどの展示、市内16店舗の協力店で防災グッズの販売などを実施します。

期間 9月11日(日)まで
問合せ 防災対策課政策担当



開催店舗など

防災ラジオの有償配布

防災行政用無線の放送が自動で流れる防災ラジオを有償配布します。住まいの状況で放送が聞こえない方、高齢者や障がいのある方に推奨しています。詳細は市HPで確認を。

対象 市内在住の方、市内事業所。1世帯(事業所)に1台まで。申し込みが多い場合は抽選 申込 9月20日(火)~10月14日(金)

ほか 費用5000円(通信料込み) 問合せ 防災対策課危機管理担当

防災行政用無線の内容の確認方法

電話応答サービス、市HP、メール配信サービス、テレビ神奈川など



防災ラジオ



防災・緊急情報

広告掲載のお申し込み・お問い合わせは秘書広報課へ

湘南茅ヶ崎やすらぎ霊園

ご好評につき 第2期販売開始

樹木葬

テラス型樹木墓 2人用 20年使用で 82万円

今注目の

お墓の引越・墓じまいをお考えの方、跡継ぎのいらっしやらない方に最適です。

植栽に囲まれて永眠いただけます。使用期間満了時に、管理者が永代供養墓に改葬し永代に亘りご供養いたします。また、使用期間満了時に、延長することも可能です。

【湘南茅ヶ崎やすらぎ霊園概要】所在地/神奈川県茅ヶ崎市浜之郷356 墓地管理者/宗教法人龍前院の墓地等敷地面積/1,670.96㎡ 総墓数/394基の施設/トイレ、水場、駐車場完備 宗派/宗派不問(在来仏教に限る)の許可番号/神奈川県指令第80-010-00007号 ※記載内容は変更される場合がございます。予めご了承ください。

詳しい資料差し上げます 0120-02-8888

メモリアルアートの大野屋 大野屋 湘南

賃貸・管理の専門店 太平商事

いい部屋さがしのおてつだい 神奈川県知事免許(14)第6566号

茅ヶ崎駅前 3店舗

253-0044 神奈川県茅ヶ崎市新栄町12-12 TEL0467-82-2063 FAX0467-87-6070
253-0043 神奈川県茅ヶ崎市元町 4-39 TEL0467-88-1123 FAX0467-88-1146
253-0044 神奈川県茅ヶ崎市幸町 2-10 TEL0467-84-6655 FAX0467-86-3636

http://taiheisyoji.jp

ご相談無料 診断書無料 見積り無料

茅ヶ崎で20年、施工実績900棟!

屋根・外壁の塗り替え専門店 総合リフォーム

(株)翼工業

茅ヶ崎市南湖1-9-12(国道1号沿い) ☎ 0120-11-2622

翼工業は社会貢献のため、児童養護施設や小学校遊具の塗装ボランティアとして活動しています!

沖縄県宮古島で曝露実験をしています! 安心塗料しか使いません!

ちがさき環境フェア2022

未来へつなごう 環境に優しいまち

環境政策課環境政策担当

ちがさき環境フェアは、大人から子どもまで楽しみながら環境について学べるエコイベントです。当日参加できるリサイクル工作などの体験型ワークショップや、エコカー展示、小中学校や市民団体の活動紹介など「エコ活」のヒントが盛りだくさんです。

日時 10月2日(日)10時~15時

場所 市役所本庁舎市民ふれあいプラザ、市役所前広場他

ちがさき環境フェア▶



スペシャルイベント

お天気・防災教室

時間 10時30分~11時30分

対象 市内在住・在学の小学生と保護者100人<申込制(先着)>

申込 9月5日(月)~28(水)



講師の國本未華さん(気象予報士・防災士)

大人気 おもしろ環境教室

内容 ①EVモデルカー実験②燃料電池実験&万華鏡作り

時間 ①13時~13時30分 ②13時~14時30分

対象 市内在住・在学の小学生と保護者①1~6年生16組<申込制(抽選)>②4~6年生20組

申込 9月5日~15日(木)

再エネ切り替えでCO₂削減

家庭でも地球に優しい電力へ

環境政策課温暖化対策担当

再生可能エネルギーとは太陽光・風力・地熱・水力・バイオマスなど、二酸化炭素(CO₂)を排出せずに発電した電力をいいます。

電力会社やプランを変更することで電気の切り替えを行い、再生可能エネルギー由来の電力を手軽に使うことができます。おうちでも事業所でも地球に優しい電力を使いませんか。

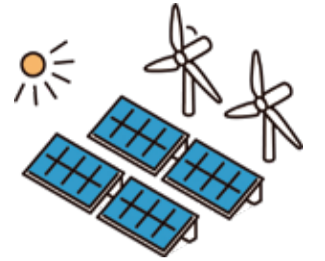

電力会社のHPなどで、再生可能エネルギー割合の確認を

市役所など52施設で再エネ導入

地球温暖化の原因の1つであるCO₂削減のため、市役所や学校などで再生可能エネルギー100%電力に切り替えました。

CO₂排出量は、従来より年間約5136t削減されます。1年間にスギの木がこのCO₂量を吸収するには、約37万本が必要になります。



エコな電力の選び方

9/4(日) 19時~(15分間)

交通規制や臨時駐輪場の確認を

夏の風物詩 花火大会開催

産業振興課観光担当

サザンビーチちがさき花火大会は、新型コロナウイルス感染防止のため規模を縮小して開催します(荒天中止)。交通規制や大会翌日の一斉清掃にご協力ください。

場所 サザンビーチちがさき

問合せ サザンビーチちがさき花火大会実行委員会(観光協会内) ☎(84)0377



花火大会詳細

交通規制

サザン通りの交通規制を行います。車での来場はご遠慮ください。自転車は国道134号を横断できません。

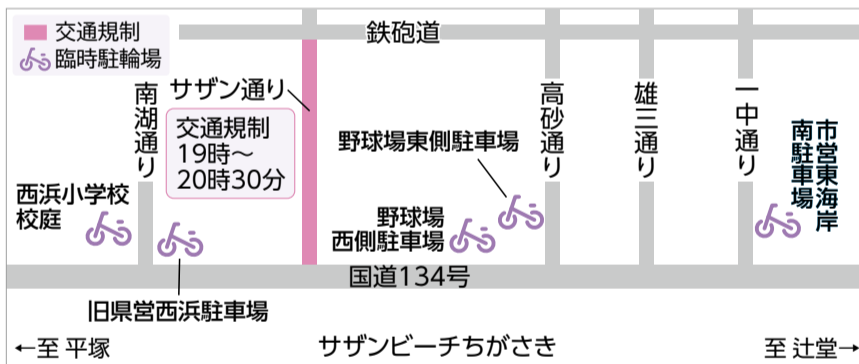

ちがさき柳島キャンプ場市民DAY

公園緑地課公園緑地担当

グランピングサイト、テントサイトなど日帰り利用を無料開放します。消耗品や食材、レンタルは有料。この機会にリニューアルしたキャンプ場を利用しませんか。詳細は指定管理者HPでご確認ください。

日時 ①11月14日(月)②12月11日(日)いずれも11時~16時

申込 ①10月1日(土)~11月13日(日)②11月2日(水)~12月10日(土)

問合せ ちがさき柳島キャンプ場 ☎(87)1385



予約・詳細

救急の日 9/9(金)

AEDの使い方など救命処置を知ろう

警防救命課救命担当

9月4日(日)~10日(土)は救急医療週間。AEDの使い方や心肺蘇生法などの救命処置を知ることで、身近な人の命が救えます。救急の日には、AEDの展示も。救命処置を知るきっかけにしませんか。

日時 9月9日8時30分~17時 場所 市役所本庁舎市民ふれあいプラザ

救急車の適正利用を

緊急性のある現場に駆け付ける救急車の到着が遅れないよう、救急車を正しく利用しましょう



救急の日

広告掲載のお申し込み・お問い合わせは秘書広報課へ

サイトはこちらから▶

全面リフォーム 新築二世

リフォームで新築同様に生まれ変わります！
簡単な修繕から新築・建替え なんでもご相談ください！

一級建築士事務所 **福岡ホーム建設株式会社** **0120-421-412**

〒253-0002 茅ヶ崎市高田4-4-5 営業時間:8:00~17:00 定休日:火曜日・水曜日
特定建設業許可番号 神奈川県知事許可(特-28)第28712号 一級建築士神奈川県知事登録第12631号

湘南公園墓地茅ヶ崎霊園

最愛のペットと悠久の時を... ひだまり 251区 1.0m

ゆとり墓所内 専用区画「陽」

墓石のデザインは自由です。墓石にペットのお名前を彫ることも可能です。

永代使用料 基本彫刻料 [税込] 合計 **154.5万円**~

墓石工事代 消費税

●墓石工事代 **104.5万円** ●永代使用料 **50万円** (消費税別)
※年間管理料は別途6,280円となります。

詳しくは、当霊園または石材販売事務所までお問い合わせください。

弊社相続サロン紹介ページ▶

茅ヶ崎で **地元 40年以上!**

不動産のプロによる **相続サポート**
お気軽にご相談ください!

フリーダイヤル **ニコニコ オオヤサン** **0120-22-0083**

ERA LIXIL不動産ショップ **相続サロン**

〒253-0002 茅ヶ崎市高田4-4-5 営業時間:10:00~18:00 定休日:火曜日・水曜日
神奈川県知事(11)第10313号(公社)神奈川県宅地建物取引業協会会員(公社)首都圏不動産公正取引協議会加盟

グリーンガーデン芝生墓所完成!

全區画南向き 広々とした参道 214区 2.0m [税込] 合計 **149.5万円**~

完成見本墓 **20% OFF!** (完成の墓はご確認ください) 215区 3.0m [税込] 合計 **218.2万円**~

自然と共に... **スプリングローズガーデン**

ガーデン型樹木葬

パートナーと一緒に区画に入れます。

使用料:550,000円(非課税) 別途銘板彫刻料金:55,000円(税込) 1区画/2重埋葬

公益財団法人運営の公園墓地です。●事業主体/公益財団法人 湘南公園堂 ●所在地/神奈川県茅ヶ崎市下寺尾542/下寺尾800番地
●営業許可番号/神奈川県指令生衛 第414号/茅ヶ崎市保健所指令 第296-2号
〒253-0081 茅ヶ崎市下寺尾542/下寺尾800 営業時間 8:30~16:30 管理料受付時間 9:00~16:00
湘南公園墓地 **石材店販売事務所** ☎0120-17-8460

お気軽にお問い合わせください。

こころのバリアフリーー ありがとう！子育て中の私から...ベビーカーに赤ちゃんを乗せ、2歳の子供も連れて買い物をした帰り、歩道の段差でベビーカーが傾いて、荷物が散乱してしまいました。そばにいた女性が「危ないから、お子さんを見ていなさい」と言って荷物を集めてくれました。本当に感謝しています。

後期高齢者
医療保険

10月から窓口負担2割になる方へ

保険年金課後期高齢者医療保険担当

10月1日(土)から一定以上の所得がある方の後期高齢者医療保険の窓口負担割合が、1割から2割になります。配慮措置として、3年間は1か月間の外来医療での窓口負担増の上限を3000円とし、上限を超える場合は払い戻します。

払い戻し方法

高額療養費の口座を登録している

- はい → 登録口座に後日払い戻し
- いいえ → 9月中に郵送される申請書を提出



窓口負担割合の変更

健康診査の案内

保健所健康増進課健康づくり担当 ☎(38)3331

生活習慣病やフレイル予防のため、健康診査を受けましょう。8月中旬に、対象の方へ受診券シールを送付しますのでご確認ください。また、7月21日以降に転入した方は受診券シールの発行手続きが必要です。健康増進課へ問い合わせまたは市HPで申請をお願いします。

期間 9月1日(木)~11月30日(水) 場所 市内実施医療機関

対象 後期高齢者医療保険加入者、40歳以上の生活保護受給者

ほか 実施医療機関一覧は受診券シールに同封。受診は一部要予約



受診券発行

市民の活動だより

ちがさき市民活動サポートセンター
☎(88)7546

柳谷の自然に学ぶ会



自然観察会の様子

子どもから大人まで参加できる自然観察会や調査を行っています。自然環境の大切さを学びながら、緑のまちづくりを進め、子どもたちに豊かな自然環境を引き継ぐことを目的に活動しています。

知識だけでなく自然の不思議を体験

自然観察会は、県立茅ヶ崎里山公園で実施しています。また、植物や昆虫、鳥、水生生物などの調査も行っています。幅広い年代のスタッフたちが企画を提案し、観察会を楽しめるように前向きに進めています。「また観察会に来ます」という参加した方からの言葉が何よりのやりがいにつながっています。「自然を守る、知る、伝える」という思いを実感できる観察会や調査と一緒にトライしてみませんか。

活動日 ①自然観察会/第4日曜日②調査/随時

場所 県立茅ヶ崎里山公園

問合せ ☎(88)5586白田



野田 晴美代表



茅ヶ崎の
みどりを
未来へ
vol.3

知るから始まる、みどりの保全。市内に残る自然環境や生育・生息している生きものを季節ごとに紹介します。

景観みどり課みどり担当



ゴルフ場での会員向け自然観察会

自然環境が残る意外な場所

環境保全に貢献しているゴルフ場

市内のみどりは、開発行為などで時代の変化と共に減少してきました。そのような状況の中、現在のみどりが残されてきた場所としてゴルフ場が挙げられます。市内にあるゴルフ場の中には、生物多様性の観点からみて重要なみどりがあります。

ゴルフ場は自然を破壊していると思われるがちですが、もともとの地形が残されている場所が多いので、意外なほど多くの動植物が見られます。農薬の使用をなるべく控え、草の刈り方を工夫するなど適度な手入れをしているゴルフ場では、失われつつある豊かなみどりが保全されているケースがあります。

残された特別な自然環境で見られる生きものたち

生きものとの共存を図っているゴルフ場では、季節ごとに多様な植物が育ち、さまざまな動物が生きていける環境があります。フェアウェイ※の外にある草地や明るい雑木林には、昆虫や鳥など小さな生きものが生息し、コースにある池は湿地性植物の生育地や水生昆虫・両生類の生息地となり、鳥類の水飲み場になっています。木々の中に風が通り、林床に日が差し込む環境は、生きものに優しい場所となっています。

※ 芝生を短く刈りそろえ整地されたエリア



白粉をまとったようなコフキトンボ



市の準絶滅危惧種 エゾスズラン



草地にはノウサギも生息

広告掲載のお申し込み・お問い合わせは秘書広報課へ

保険適用・日帰り手術 **無料** JR 大船駅 笠間口(北改札)から徒歩1分
下肢静脈瘤 血管検査 実施中!

9月の血管検査 実施日

07水 14水 17土
21水 28水



茅ヶ崎地区優先予約は
左の二次元コードから

☎0467-48-0006

「広報ちがさきを見ました」とお伝え下さい

大船静脈瘤クリニック
保険適用 日帰り手術 じょうみゃくりゅう

神奈川県鎌倉市大船1丁目26-33 片岡ビル2F

チェックリスト

- 足の重だるさがある
- 血管にふくらみがある
- 寝ているときに足がつる
- 足にしつこいかゆみがある
- 足に消えない黒ずみがある
- 靴下の跡がなかなか消えない
- 下肢静脈瘤の血縁者がいる

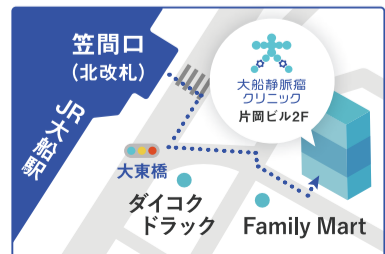

介護付有料老人ホーム

アマポーラ湘南

9/3(土)~9/11(日) 9日間
ラン千付(無料)施設見学会開催中



ショートステイ・体験入居随時受付中!

☎0467-87-8965

茅ヶ崎市松が丘2-13-5

http://www.amapola-shonan.jp/

- 類型 介護付有料老人ホーム(一般型)
- 介護保険 神奈川県指定介護保険特定施設
- 居住の権利形態 建物賃貸借方式
- 居室区分 全個室(2人部屋2室あり)
- 入居時の要件 自立、要支援、要介護(原則65歳以上)
- 介護に関わる職員体制 2.5:1以上
- 利用料の支払い方式 選択方式

アフラックのことはアフラックのお店へ

Aflac

よくわかる! ほけん案内

TEL 0120-58-9097

「保険のわからないをわかる! に変えるお店」
よくわかる! ほけん案内 ラスカ茅ヶ崎店



お手紙・メール
WEBで予約!
オンライン相談
実施中!

- 住所・名義変更
- 給付のお手続き
- 契約内容のご確認
- 証券・控除証明

健康増進
普及月間

毎日プラス10分 体を動かそう

保健所健康増進課健康づくり担当 ☎(38)3331

外出機会の減少や在宅ワークなどから、運動不足を感じていませんか。まずは、今日から毎日10分体を動かしてみましょう。

- 徒歩や自転車で通勤
- 電車内では立つ
- なるべく階段を使う
- テレビを見ながらストレッチやスクワット
- 早歩きや歩幅広めに歩く

- ・少しずつ体を動かす
- ・無理をしない
- ・痛みなどがあれば医師に相談を



プラス10

不登校児童・生徒、高校中退者などのための

不登校相談会・進路情報説明会

教育センター ☎(86)9963

教育委員会とフリースクールなどが連携・協働し、不登校相談会と進路情報説明会を開催します。進路を考える上で必要な情報を提供し、社会的自立や学校生活の再開に向けた支援を行います。



内容

- ・フリースクールなどの活動紹介
- ・個別相談会
- ・進路についての情報提供

こんな方は参加しませんか

- フリースクールについて知りたい
- 学校以外の場所に相談してみたい
- 教員としてクラスの児童・生徒に適切な支援をしたい

日時 9月24日(土)13時~16時30分(受け付け12時30分~16時)

場所 平塚市教育会館(平塚市浅間町)

対象 小・中学生、高校生、高校中退者、保護者、教員など

問合せ 県教育委員会子ども教育支援課 ☎045(210)8292

ちがさき
オレンジDay

見る・知る・感じる 認知症

高齢福祉介護課支援給付担当

9月はアルツハイマー月間です。認知症への理解を深めるちがさきオレンジDayを開催します。認知症の方の作品展示や日常生活の支援についてのシンポジウム、認知症サポーター養成講座などを行います。一部申込制。詳細は市HPでご確認ください。

日時 9月24日(土)10時~16時 ※ 展示は9月27日(火)まで

場所 市役所本庁舎会議室1~5、(展示)市役所本庁舎ふれあいプラザ

申込 9月22日(木)まで



オレンジDAY

美術館企画展

THE 新版画 版元・渡邊庄三郎の挑戦

美術館 ☎(88)1177

再評価が進む新版画は、伝統的な浮世絵版画の制作工程に近代的な絵画表現を導入、高い芸術性を意識したもので、版元・渡邊庄三郎によって提唱されました。

本展では、フリッツ・カペラリーなどの外国人画家たち、美人画で活躍した伊東深水、風景画の名手である川瀬巴水と笠松紫浪、役者絵の山村耕花、花鳥画で好評を得た小原祥郎など、渡邊版画店が取り扱った作家や作品に焦点を当て、その魅力を紹介します。



川瀬巴水「清洲橋」(1931年)

日時 9月10日(土)~11月6日(日)10時~17時(入館は16時30分まで)

休館日 月曜日(9月19日、10月10日は開館)、9月20日(火)、10月11日(火)

観覧料 一般800円(700円)、大学生600円(500円)、市内在住で65歳以上の方400円(300円)※()内は20人以上の団体料金。
高校生以下、障がいのある方と介護者は無料

ほか 前期(~10月10日)、後期(10月12日(水)~)で作品の入れ替えあり



美術館HP

小学校ふれあいプラザパートナー募集

青少年課育成担当

子どもたちが放課後などに安心して過ごせる居場所(プラザ)を開設しています。プラザ活動時に子どもたちを見守る方を募集します。募集中のプラザなど詳細は市HPでご確認ください。

対象 子どもが好きな方、将来子どもに関わる仕事に就きたい学生の方、プラザ参加児童の保護者など



パートナー募集

宝くじ いつでも、どこでも。
公式サイト 宝くじをもっと手軽に、もっと便利に!

24時間いつでもネット購入!



NEW QuickOne
いつでも買える。秒で結果でる。



会員登録はこちら

お問い合わせ先 | 宝くじコールセンター TEL 0570-01-1192 (ナビダイヤル 有料)
TEL 011-330-0777 (有料)

広告掲載のお申し込み・お問い合わせは秘書広報課へ

住まいの工房
GOODHOME
茅ヶ崎エリア密着で暮らしをサポート
安心の自社施工

増改築・リフォーム
屋根・外壁塗装・水回り改装

小さな工事でも
お気軽に
ご相談ください

代表 田端 明彦

住まいの工房 グッドホーム湘南
営業時間 9:00~18:00
茅ヶ崎市東海岸北2-9-5 プライム湘南1F
P有り(一中通り沿い)
E-mail info@goodhomeshonan.com
☎0467-73-8601

打直しセール 9月30日(金)まで 羽毛17フォーム

押入れのふとんを有効活用しよう! まだ捨てるのは「もったいない」
打直し+生地+仕立てセットで 羽毛ふとんが7カ7カに再生

料ふとん 8,980円(税込) シングル 24,980円(税込)

ふとん無料診断! 捨てるか直すかアドバイス!

萩園ふとん店 ☎82-2616 火曜定休 集配無料

海洋散骨
茅ヶ崎の海に還ろう

貸切船での散骨費用総額
1~6名乗船 13.8万円~
7~8名乗船 14.8万円~
9~10名乗船 15.8万円~

散骨想 sankotsu-sou.com

散骨・墓じまいは「散骨想」の縁まで
☎0120-736-763
「墓じまい」のご相談も可能です

株式会社 縁(えにし) 〒253-0083 神奈川県茅ヶ崎市西久保1474-16

湘南ふれあいの園は
ふれあいグループの介護付有料老人ホームです。

無料セミナー《施設選びに最適》お気軽にご参加下さい。
「失敗しない老人ホームの選び方」
9月10日(土)14:00~3Fラウンジ 要予約

茅ヶ崎駅 徒歩5分!
階下に 茅ヶ崎中央病院を併設
ご入居者の健康をサポート

個別相談会 開催中

介護付有料老人ホーム 湘南ふれあいの園
〒253-0041 神奈川県茅ヶ崎市茅ヶ崎2-2-3
TEL 0467-86-6534
ふれあいグループ 検索 HP: www.fureai-g.or.jp/sono/

くらしの情報

[凡例: ☎電話 [FAX]ファクス ✉メール 🏠ホームページ]

電話番号の表記がないものは、市役所☎(82)1111(代表)へ
☎・FAXに局番がないものは全て市内(0467)
明記のないものは費用無料。申し込み方法や持ち物など詳細は
市🏠参照またはお問い合わせください

- イベント
- 案内
- 講座
- 募集

生活

テレビの受信障害対策

携帯電話での新しい電波利用開始に伴い、テレビ映像に影響が生じる場合があります。ご理解をお願いします。

問合せ 700MHzテレビ受信障害対策コールセンター☎0120(700)012

農地の利用状況を調査

農地法に基づき、9月から農業委員と農地利用最適化推進委員が市内の農地の利用状況を調査します。ご理解をお願いします。

問合せ 農業委員会事務局総務担当

①マイナンバーカード ②マイナポイントの申請

9月上旬までにマイナンバーカード未取得の方へ交付申請書を送付します。また、9月末までにカードの申し込みをした方は、2023年2/28(火)までマイナポイントの申請ができます。

問合せ ①市民課戸籍住民担当②デジタル推進課デジタル推進担当

9/1(木)～10(土) 屋外広告物適正化旬間

看板などの屋外広告物が落下する事故が、近年市内で多く発生しています。全国では歩行者を死傷させる事故も発生しています。日ごろの確認と悪天候後の点検で、事故を未然に防ぎましょう。

問合せ 景観みどり課景観担当

パブリックコメント募集

①個人情報保護制度改正の考え方②保健所・保健センター整備の基本的な考え方への意見をお寄せください。

期間 9/1(木)～30(金)

公表 ①10月下旬②11月上旬

問合せ ①行政総務課市政情報担当②保健所保健企画課保健企画担当☎(38)3313

小学校給食調理員 短期会計年度任用職員募集

申込 9/1(木)～

ほか 詳細は登録募集案内(市役所教育総務課で配布中。市🏠で取得も可)参照。選考の上採用

問合せ 教育総務課総務担当

福祉総合相談 短期会計年度任用職員募集

対象 社会福祉士、精神保健福祉士、保育士、看護師、保健師などいずれかの資格を有し、福祉相談業務経験がある方1人(申込制(選考))

申込 9/1(木)～15(木)

ほか 詳細は申込書(市役所福祉政策課で配布中。市🏠で取得も可)参照

問合せ 福祉政策課福祉総合相談担当

広報番組 ハーモニアスちがさき

日時 9/7(水)9時、9/10(土)20時、9/11(日)9時、9/13(火)20時、9/15(木)9時(各回15分)

ほか ケーブルテレビデジタル放送11ch。初回以降は再放送

問合せ 秘書広報課広報担当

9/10(土)は下水道の日

下水道は家庭で使われた水をきれいにすることや、大雨などの災害時に街を守る大切な役割があります。河川や海の水を守っている下水道の正しい使い方をこの機会に確認しましょう。

問合せ 下水道河川総務課排水指導担当

企業合同就職面接会 近隣地域の企業が参加

日時 9/14(水)14時～16時、9/15(木)10時30分～12時30分、14時～16時

場所 ラスカ平塚(平塚市宝町)

対象 求職中の方(高校生を除く)

ほか 履歴書複数枚持参

問合せ 雇用労働課雇用労働担当

都市計画案の縦覧 生産緑地地区の変更

この案にご意見のある方は縦覧期間中に意見書をご提出ください。

期間 9/16(金)～30(金)

対象 市内在住の方と利害関係人

問合せ 都市計画課計画担当

9/21(水)～30(金) 秋の全国交通安全運動

「安全は心と時間のゆとりから」「高齢者模範を示そう交通マナー」をスローガンに交通事故防止を徹底しましょう。

問合せ 安全対策課安全対策担当

自然環境評価調査プレ調査 昆虫調査体験

日時 9/23(金・祝)9時30分～12時

場所 柳谷(県立茅ヶ崎里山公園内)

定員 30人(申込制(先着))

申込 9/1(木)～22(木)

問合せ 景観みどり課みどり担当

生活設計講座 老後の資金

日時 9/27(火)15時～16時30分

場所 市役所本庁舎会議室1・2

対象 市内在住で60歳以上の方30人(申込制(先着))

申込 8/29(月)～9/16(金)

問合せ 市民相談課消費生活センター

市立病院 選定療養費の変更

10/1(土)以降、市立病院の選定療養費を5500円から7700円に変更します。詳細は市立病院🏠をご確認ください。

問合せ 市立病院医事課医事担当☎(52)1111

湘南夢わくわく公園 再オープン

10/1(土)に駐車場、スケートパークやゲートボールコートなど公園の一部施設を再開します。

問合せ 公園緑地課公園緑地担当

シルバードライビングセーフティスクール

日時 10/3(月)10時～12時

場所 京急自動車学校茅ヶ崎校

対象 65歳以上で普通自動車運転免許証を持つ方9人(申込制(先着))

申込 9/1(木)～16(金)

ほか 自動車での来場不可

問合せ 安全対策課安全対策担当

官公庁オークション 電動アシスト自転車を出品

日時 10/4(火)～6(木)

申込 9/2(金)～20(火)にKSI官公庁オークションで事前申し込み

問合せ 資産経営課資産経営担当

入門要約筆記講習会

会話や講義などの内容を、聞こえに不自由がある方に文字で伝える支援方法をパソコンや手書きなどのコースで学べる講座です。

日時 10/7～11/25の毎週金曜日13時30分～15時30分

場所 男女共同参画推進センターいこりあ

対象 市内在住・在勤・在学の方各コース15人(申込制(抽選))

申込 9/1(木)～20(火)

ほか 日程・費用はコースによる

問合せ 障がい福祉課障がい福祉推進担当

鎌倉殿と関東申次 西園寺公経と一族の戦略

日時 10/7(金)13時30分～15時30分

場所 市役所本庁舎会議室5

講師 亀井ダイチ利永子さん(立正大学准教授)

定員 30人(申込制(抽選))

申込 9/1(木)～29(木)

問合せ 文化生涯学習課生涯学習担当

誰でも楽しめる タウン・ウォッチング

日時 10/12(水)10時～12時

場所 市役所本庁舎会議室5

講師 大島英樹さん(立正大学教授)

定員 30人(申込制(抽選))

申込 9/1(木)～29(木)

問合せ 文化生涯学習課生涯学習担当

社会教育施設からのお知らせ

社会教育施設では、毎月さまざまな講座や教室が開講されています。詳細は市🏠参照または各施設へお問い合わせのうえ、お申し込みください。



開講情報

小和田公民館 ☎(85)8755		9/10(土)13時～14時30分(子どもの回)、14時30分～16時30分(大人の回)	
Zoomの使い方講座(基礎編)	9/15(木)・16(金) いずれも10時～11時30分	あつまれ 卓球ひろば	
スマイリングままサロン(Zoom)	10/7・14・21いずれも金曜日 10時30分～11時30分	はじめてのバレーレッスン	9/21(水)10時～10時50分
子どもの広場	10/15(土)10時～11時30分	はじめてのお灸	9/29(木)10時～11時30分
ちびっこ広場	10/18(火)10時～11時30分	お灸で身体を整える	
塩絵体験講座	11/1(火)13時～16時	おやため(親のための)交流会	10/1(土)10時～12時
鶴嶺公民館 ☎(87)1103		香川公民館 ☎(54)1681	
卓球開放	9/11(日)・25(日) いずれも10時～11時45分	おもしろ科学探検	9/23(金・祝)13時～15時
癒やしのハーブ講座	9/29(木)10時～12時	へロンの噴水を作ろう	
体幹を鍛えるピラティス講座	10/10(月・祝)10時30分～12時	鎌倉殿をめぐる茅ヶ崎の歴史散策	10/14(金)13時30分～15時30分、10/28(金)9時～14時(全2回)
松林公民館 ☎(52)1314		うみかぜテラス(体験学習センター) ☎(85)0942	
大人の折紙教室	9/21(水)10時～11時30分	サウンドテーブルテニス	10/10(月・祝)10時～12時
子どもの広場	9/24(土)10時～11時30分	茅産茅消 農家さん一押し料理体験	10/22(土)8時～10時30分
みんな健康体操	9/29(木)10時30分～12時	全公民館共通イベント ☎(52)1314	
レッツ 演歌ビクス	9/29(木)10時30分～12時	孫育て講演会	10/6(木)13時30分～15時
大人のための楽しく学ぶ電気の話	10/8(土)・22(土) いずれも13時30分～15時30分		
南湖公民館 ☎(86)4355			
絵本とお話の時間	9/10(土)11時～11時40分		

急病のときは

救急病院

茅ヶ崎市立病院 本村5-15-1 ☎(52)1111
 湘南東部総合病院 西久保500 ☎(83)9111
 茅ヶ崎徳洲会病院 幸町14-1 ☎(58)1311
 茅ヶ崎中央病院 茅ヶ崎2-2-3 ☎(86)6530

地域医療センター(茅ヶ崎3-4-23)

医科・歯科 ☎(38)7532(自動音声案内後、用件先に接続)
 調剤薬局 ☎(38)5086(直通)

新型コロナウイルス感染症対応のため、9月は平日の内科と祝日の内科の一部および外科を休診にしています。また、事前にお問い合わせのうえ、受診してください(8月10日現在)

日曜日	9時～12時	内科、小児科、外科、
	13時～17時	歯科
祝日	9時～12時	小児科、内科、歯科
	13時～17時	
平日	20時～23時	小児科
土曜日	20時～23時	内科、小児科

※ 調剤薬局：各科の診療日および診療時間に開局

耳鼻咽喉科/眼科救急

日曜日・祝日・年末年始
 当日の診療場所・時間は消防本部救急医療情報案内
 テレフォンガイドでご確認ください ☎(85)0119

かながわ小児救急ダイヤル

毎日18時～翌8時
 子どもの体調のことで判断に迷ったときのための、
 看護師などによる電話相談 ☎045(722)8000

**就学時健康診断
短期会計年度任用職員募集**

職種 看護師
期間 10/17(月)～11/30(水)のうち週3日程度いずれも12時30分～15時30分
場所 市内小学校
申込 9/9(金)までに申込書(市役所学務課で配布中。市[印]で取得も可)を学務課へ持参
定員 15人(申込制(選考))
ほか 時給1620円
問合せ 学務課保健給食担当

**社会保険労務士、県職員
による街頭労働相談会**

日時 10/18(火)12時～18時
場所 JR茅ヶ崎駅北口ペDESTリアンデッキ
問合せ 雇用労働課雇用労働担当

**ちがさき合同企業説明会
参加企業を募集**

日時 10/26(水)10時～12時
場所 勤労市民会館
定員 10社程度(申込制(選考))
申込 9/9(金)まで
問合せ 雇用労働課雇用労働担当

**勤労市民会館
10月の就職支援・労働講座**

「自分らしいキャリアデザイン講座」「派遣、有期雇用、パートのトラブルとは?」「ハラスメント対策講座」「独身女性のための働き方とライフプラン」を開催。詳細は同会館[印]をご確認ください。
問合せ 勤労市民会館☎(88)1331

**湘南スポーツキッズ
フェスタ**

内容 湘南ベルマーレ・湘南ユナイテッドBC・アニージャ湘南によるスポーツ教室
日時 11/20(日)9時30分～12時40分
場所 柳島スポーツ公園総合競技場
対象 市内在住の小学生2学年ごと15人(申込制(先着))
申込 9/12(月)～10/14(金)
問合せ スポーツ推進課推進担当☎(82)7136

初期費用0円で太陽光発電を

0円ソーラーを利用すると、初期費用無しで自宅に太陽光発電設備を導入できます。詳細は県[印]をご確認ください。
問合せ 環境政策課温暖化対策担当

**情報公開制度・個人情報保護
制度の運用状況**

情報公開制度は、行政文書の公開を請求できる制度です。個人情報保護制度は個人情報の取り扱いルールを定め、自己に関する情報の開示を請求できる制度です。昨年度の請求件数は下表のとおりです。

情報公開請求	個人情報開示請求
公開 41件	開示 26件
一部公開 59件	一部開示 16件
非公開 4件	不開示 4件
計 104件	計 46件

問合せ 行政総務課市政情報担当

子育て

4月～8月の小児医療費を助成

新型コロナウイルス感染症の影響に伴う小児医療費助成事業として、4月～8月に受診した小児医療費の自己負担分を助成します。9/13(火)までに忘れずに申請をしてください。

対象 ①所得制限超過により小児医療証を所持していない児童②小学4年生～中学3年生までの通院時一部負担金のある児童

問合せ 子育て支援課推進担当

**小学校中学校
創意工夫・研究作品展**

期間 9/16(金)～18(日)
場所 青少年会館
ほか 10/3(月)～31(月)に市[印]で閲覧可
問合せ 教育センター研究研修担当☎(86)9965

**パパの子育て応援講座
絵本ライブ&トーク**

日時 10/2(日)10時～12時
場所 図書館
講師 安藤哲也さん(NPO法人ファザリングジャパン代表理事)他2人

対象 未就学児の父子20組(申込制(先着))

申込 9/2(金)～25(日)

問合せ 男女共同参画課男女共同推進担当☎(57)1414

**12月～2023年4月
保育所等入所申し込み**

申込 10/11(火)～11/10(木)(必着)
ほか 詳細はしおり(9/12(月)～市役所保育課などで配布。市[印]で取

得も可)参照。待機中の方も再申請が必要

問合せ 保育課認定担当

**子育て練習講座
パパ向けほしつ☆メソッド**

日時 10/15(土)10時～12時
場所 男女共同参画推進センターいこりあ

対象 未就学児の父親30人(申込制(先着))

申込 9/12(月)～10/7(金)
ほか 託児5人(申込制(先着)。9/29(木)まで)

問合せ 男女共同参画課男女共同推進担当☎(57)1414

**親子でマイクロプラスチック
撲滅大作戦**

日時 10/15(土)13時～16時30分
場所 うみかぜテラス(体験学習センター)
対象 小学生以上の親子30組(申込制(先着))

申込 9/12(月)～10/12(水)

問合せ 環境保全課環境保全担当

福祉

**アコースティックギター
ソロコンサート**

日時 9/17(土)13時30分～14時30分
場所 萩園いこいの里
定員 24人(申込制(先着))
申込 9/2(金)～16(金)
ほか 堀尾和孝出演
問合せ 萩園いこいの里☎(88)7513

**県手話通訳者養成講習会
通訳Ⅰ受験対策講座**

日時 10/4～12/6の毎週火曜日18時30分～20時30分(全10回)
場所 市役所本庁舎会議室1
対象 市内在住・在勤・在学で2022年度手話通訳Ⅰの受験資格を有する方若干名(申込制(選考))

申込 9/1(木)～13(火)

ほか 費用3万円(受講料)。面接による選考

問合せ 障がい福祉課障がい福祉推進担当

**発達障がいの人たちの体験
世界**

日時 10/8(土)13時30分～15時30分
場所 市役所本庁舎会議室1
定員 70人(申込制(先着))
申込 9/12(月)～22(木)
問合せ こども育成相談課こどもセンター☎(84)0505

健康

残暑も食中毒予防

気温・湿度が高い時期は、食中毒が発生しやすくなります。「つけない・増やさない・やっつける」を守って食中毒を防ぎましょう。

問合せ 保健所衛生課食品衛生担当☎(38)3316

**高齢者インフルエンザ
予防接種費用を一部助成**

期間 10/1(土)～12/31(土)
対象 市内在住で①65歳以上の方②60歳～64歳で心臓、腎臓、呼吸器または免疫の機能障がいや身体障害者手帳1級を所持している方

ほか 費用2000円。①健康保険証など②身体障害者手帳を持参

問合せ 保健所健康増進課こども健康・予防接種担当☎(38)3331

**歯科講演会
めざせ!お口の健康UP**

日時 10/13(木)10時～11時30分
場所 地域医療センター等複合施設
講師 歯科医師
対象 市内在住で65歳以上の方40人(申込制(先着))

申込 9/1(木)～10/7(金)

問合せ 高齢福祉介護課支援給付担当

寄付(敬称略)

企業・団体・個人の方から寄付をいただきました。心より感謝申し上げます。〈子ども未来応援基金へ〉▷匿名=22万2000円

【おわびと訂正】

広報ちがさき8月1日号7面に掲載の「手話通訳者全国統一試験対策講座」の記事中に誤りがありました。おわびして訂正します。

(誤)9/15～11/24うち毎週木曜日18時30分～20時30分/1000円

(正)9/15～11/24うち毎週木曜日18時30分～20時30分(全10回)/1万円

問合せ 障がい福祉課障がい福祉推進担当



定期的開催している講座や検診など

詳細やその他講座などは市[印]参照またはお問い合わせください

子ども・子育て

問合せ ①こども育成相談課家庭児童相談室
②保健所健康増進課こども健康・予防接種担当

ほめ方・叱り方の練習 ほしつ☆メソッド(2歳児) ①☎(82)1151

日時 10/24(月)10時～12時 **場所** 男女共同参画推進センターいこりあ **対象** 2歳児の保護者6人(申込制(先着)) **申込** 10/14(金)まで **ほか** 託児6か月～未就学児(申込制)

ほめ方・叱り方の練習 ほしつ☆メソッド ①☎(82)1151

日時 10/28、11/11・25、12/9・23いずれも金曜日10時～12時 **場所** 香川公民館 **対象** 3歳～12歳児の保護者6人(申込制(先着)) **申込** 10/18(火)まで **ほか** 託児6か月～未就学児(申込制)。個別事前説明あり

離乳食講習会 ②☎(38)3331

日時 10/27(木)13時30分～14時30分、15時～16時 **場所** 地域医療センター等複合施設 **対象** 4～6か月児と保護者各回9組(申込制(先着)) **申込** 9/1(木)～10/26(水) **ほか** 第1子優先

高齢者

問合せ 高齢福祉介護課支援給付担当

フレイル予防教室

日時 10/13(木)14時～15時30分 **場所** 鶴が台団地集会所 **対象** 市内在住で65歳以上の方15人(申込制(先着)) **申込** 9/1(木)～10/6(木)

文化・スポーツ

問合せ 文化生涯学習課生涯学習担当

こどものフラダンス

日時 9/10(土)・24(土)いずれも15時30分～16時30分 **場所** ハマミーナまなびプラザ **講師** 小島美和さん(まなびの市民講師) **対象** 小学生以下各日10人(申込制(先着)。保護者の参加も可) **申込** 各開催日前日まで **ほか** 費用500円

体も心も心地よくなる ゆるゆるヨーガ

日時 10/13・27、11/10いずれも木曜日10時30分～11時30分 **場所** ハマミーナまなびプラザ **講師** 亀鶴綾子さん(まなびの市民講師) **対象** おおむね60歳以上の女性の方各日20人(申込制(先着)) **申込** 各開催日前日まで **ほか** 費用500円

健康教室・検診

問合せ ①保健所保健予防課保健対策担当
②保健所健康増進課健康づくり担当

酒害相談員によるアルコール個別相談 ①☎(38)3315

日時 9/8(木)14時～16時30分 **場所** 保健所 **対象** 市内・寒川町在住でアルコール問題を抱える方と家族2組(申込制(先着)) **申込** 随時

がん集団検診①胃②大腸③乳④子宮がん ②☎(38)3331

日時 10/15(土)8時30分～15時 **場所** 保健所 **対象** ①②40歳以上の方③40歳以上偶数歳の方④20歳以上偶数歳の方で、項目問わず午前・午後各100人(申込制(先着)) **申込** 9/22(木)～10/5(水)

2021年10月生まれ すこやかあかちゃん

とっておきの1枚を
11月1日号に掲載する2021年12月生まれのあかちゃんの写真を9月1日(木)~30日(金)(必着)で募集します。応募の詳細は市HPをご覧ください。市HPで紹介中





10月25日生
遠藤美陽菜ちゃん
我が家のむちむちアイドルです!



10月24日生
伊澤秋人ちゃん
ちよっぴり小心者boy



10月8日生
熊沢春花ちゃん
笑いの絶えない! パワフルBABY!



10月16日生
平井詩乃ちゃん
四人兄妹の末っ子長女! 皆が笑顔にメロメロ



10月10日生
高田風紗ちゃん
パパとママの宝物! 甘えん坊な女のコです!



10月31日生
野村茅乃ちゃん
趣味はジョイントマットをかじることです

市が応援するイベントや講習会

音貞オツパケ祭①いろはかるた展示②街歩き

日時 ①9/11(日)~25(日) ②9/25 10時~12時

場所 ①図書館 ②JR茅ヶ崎駅南口

定員 ②20人(申込制(先着))

問合せ 音貞オツパケ祭実行委員会 事務局 ☎080(6729)8008 長谷川

ウクライナ支援活動家 お話し会とコンサート

日時 10/1(土)10時~12時、14時~16時

場所 市民文化会館

定員 各回64人(申込制(先着))

申込 9/28(水)まで

ほか 費用1000円(寄付代)

問合せ 茅ヶ崎市国際交流協会 ☎090(1557)7789

カナガワ・デフ・ウェイ 聴覚障害・手話とのふれあい

日時 10/16(日)10時~16時

場所 市民文化会館

定員 650人(申込制(先着))

申込 10/7(金)まで

ほか 費用2500円(前売りは2000円)

問合せ 県聴覚障害者協会 ☎0466(26)5467



※ 詳細は市HP参照またはお問い合わせください

本がだいすき POPでつづる高校生のおすすめ本

図書館 特別展示

図書館 ☎(87)1001

鶴嶺高校の生徒が、おすすめ本のPOP(紹介文)を作成し、本と一緒に展示しています。本選びの参考にしてみませんか。展示本は貸し出しできます。

期間 9月1日(木)~30日(金)9時~19時(土・日曜日、祝日は17時まで。最終日は15時まで)

休館日 月曜日(月曜日が祝日の場合は翌平日)



42冊の本とPOPを展示

自殺予防週間に相談会を開催 一人で悩まず相談を

保健所保健予防課保健対策担当 ☎(38)3315

9月10日(土)~16日(金)は自殺予防週間です。不安を感じている方は、身近な人や相談窓口にご相談ください。

こころの健康相談会

精神科医や精神保健福祉士など専門相談員が相談をお受けします。「落ち込みが続いてつらい」「どこに相談したらいいかわからない」など、一人で抱え込まずにご相談ください。

日時 9月14日(水)17時30分~19時30分 場所 保健所

対象 市内または寒川町在住の方9組(申込制(先着))

申込 8月26日(金)~9月9日(金)

ほか 1組45分程度。相談内容の事前確認あり。Zoomで相談も可

相談会詳細 

ゲートキーパー養成研修

こころに不調を抱えている方のサインに気づき、適切に支援するための知識を学びます。詳細は市HPでご確認ください。

建築物の安全を5つのポイントで確認

建築物 防災週間

建築指導課建築安全担当

8月30日(火)~9月5日(月)は建築物防災週間。火災、地震などによる建築物の被害や人的被害を防止するため、日ごろから安全確認をしましょう。

- 住宅や建築物の耐震診断・耐震改修をしている
- 倒壊の危険があるブロック塀などを撤去している
- エレベーターの地震対策をしている
- 屋根の強風対策をしている
- 窓やベランダからの転倒防止対策をしている

①②は市の補助金を受けられる場合あり

補助金など 

子ども会へ補助金交付

青少年課育成担当

市内の単位子ども会の実施事業に係る費用に対し、補助金交付を行います。交付を希望する場合は申請手続きをお願いします。対象となる事業など詳細は市HPでご確認ください。

対象 市内単位子ども会(申込制)

申込 9月1日(木)~10月14日(金)

問合せ 青少年課育成担当

単位子ども会補助金 

くらしの相談窓口

相談名	日時・場所・問合せ
労働相談(予約制)	第3水(第4土と同一週の場合は第2水)、第2・4土13時~、14時~ 勤労市民会館 ☎(88)1331
ワーキングマザー 両立応援カウンセリング	原則第4水の午後(要問い合わせ) 男女共同参画推進センターいこりあ (かながわ労働センター ☎045(633)6110)
障がい者職業相談(予約制)	第1・3金13時30分~、14時30分~ 市民相談室(受付:障がい福祉課)
職業相談	月~金9時~16時30分 茅ヶ崎市ふるさとハローワーク ☎(86)0562(第4月・祝日を除く)
女性のための相談室 (面談・法律は予約制)	①面談 月~金10時~16時(②の時間を除く) ②法律 第2・4火13時~16時 ③電話 月~金10時~16時 男女共同参画推進センターいこりあ ☎(84)4772
がいこくじんそうだん	①いっばん かよび~きんようび 9じ~16じ ②ほうりつ かよび~きんようび 13じ~16じ ③きよういく かよび~どようび 10じ~16じ30ふん あーすぷらざ ① ☎045(896)2895 ③ ☎045(896)2972
子育ての何でも相談 (予約制)	月~金9時~17時 各子育て支援センター(北口は第2・4土、香川駅前第1・3土も開館) 北口 ☎(87)6620、南口 ☎(87)6531 浜竹 ☎(85)7900、香川駅前 ☎(82)2210
家庭児童相談	月~金9時~17時 家庭児童相談室 ☎(82)1151
療育相談	月~金8時30分~17時 こどもセンター ☎(84)0505
弁護士による成年後見相談 (予約制)	偶数月第1水13時15分~16時55分(40分以内。祝日の場合は第2水) 茅ヶ崎市社会福祉協議会 ☎(85)9650
身体障がい者の巡回更生相談	第4月13時~15時 県立総合療育相談センター(藤沢市亀井野)、第4木13時~15時 平塚合同庁舎(平塚市西八幡)(受付:障がい福祉課)
青少年相談 一般教育相談	☎(86)9963~4
「こころ」の電話相談	月~金9時~18時 青少年教育相談室 ☎(57)1230
「いじめ」電話相談	(月~金17時~18時は ☎(86)9963のみ) ☎(82)7868
特別支援電話相談	☎(86)1062
「ことばの教室」 「そだちの教室」 の通級指導	ことばの教室 JR東海道線北側: 梅田小学校 ☎(85)1124
	JR東海道線南側: 茅ヶ崎小学校 ☎(83)4597
	JR東海道線北側: 鶴が台小学校 ☎(52)3006
	JR東海道線南側: 緑が浜小学校 ☎(88)5005

新型コロナウイルス感染症

相談 まずはかかりつけ医に電話で相談を。相談や受診ができない場合は以下へ

市保健所コロナ受診相談センター

☎(55)5395 月~金曜日9時~19時 土曜日・祝日9時~17時

※ 感染状況により受付時間を変更することがあります

※ 聴覚に障がいのある方や電話での相談が難しい場合は FAX(82)0501へ

ワクチン接種 ワクチンコールセンター

☎0120(159)267 月~土曜日9時~18時 (祝日を除く)

ワクチン関連情報 