# 第2回ちがさき合同就職説明会

## 令和８年２月６日（金）

### 14:00～15:30　12企業

申込不要！　履歴書不要！

参加費無料！　入退場自由！

## 説明会の参加方法について

**①説明を聞いてみたい企業のブースを訪ね、番号札をお取りください。**

**②順番が来ましたら企業の方にお持ちの番号札をお渡しください。**
※企業ブースにかかっている番号札は、その時説明を聞いている方の番号です。
待ち時間の目安にご利用ください。
※番号を何度かお呼びしても来られない場合、順番が前後いたしますのでご注意ください。

**③説明を聞き、選考に進みたい場合は、「個人カード」を企業に提出してください。**
**選考に進む際の連絡の取り方等は双方で話し合いの上、決定してください。**
**複数の企業にご提出いただくことも可能です。**

**④ハローワークへの提出用に「参加証明」が必要な場合は、受付にお声がけください。**

説明会は、普段聞くことができないことを聞くチャンスです。
積極的に質問してみてください！

お取りになられた番号札の順番まで時間がある場合は、他企業のブースを訪れるなど時間を有効活用されることをお勧めします。

# 令和7年度　ちがさき合同就職説明会　日程

| | 日程 | | |
|---|---|---|---|
| 第1回 | 7月11日(金)<br>(実施済) | 14:00～15:30 | |
| | 7月15日(火)<br>(実施済) | 10:00～11:30 | 14:00～15:30 |
| 第2回 | 2月5日(木)<br>(実施済) | 10:00～11:30 | 14:00～15:30 |
| | 2月6日(金) | 10:00～11:30<br>(実施済) | 14:00～15:30 |

# ●会場案内　14:00～15:30

## 6階 A 研修室

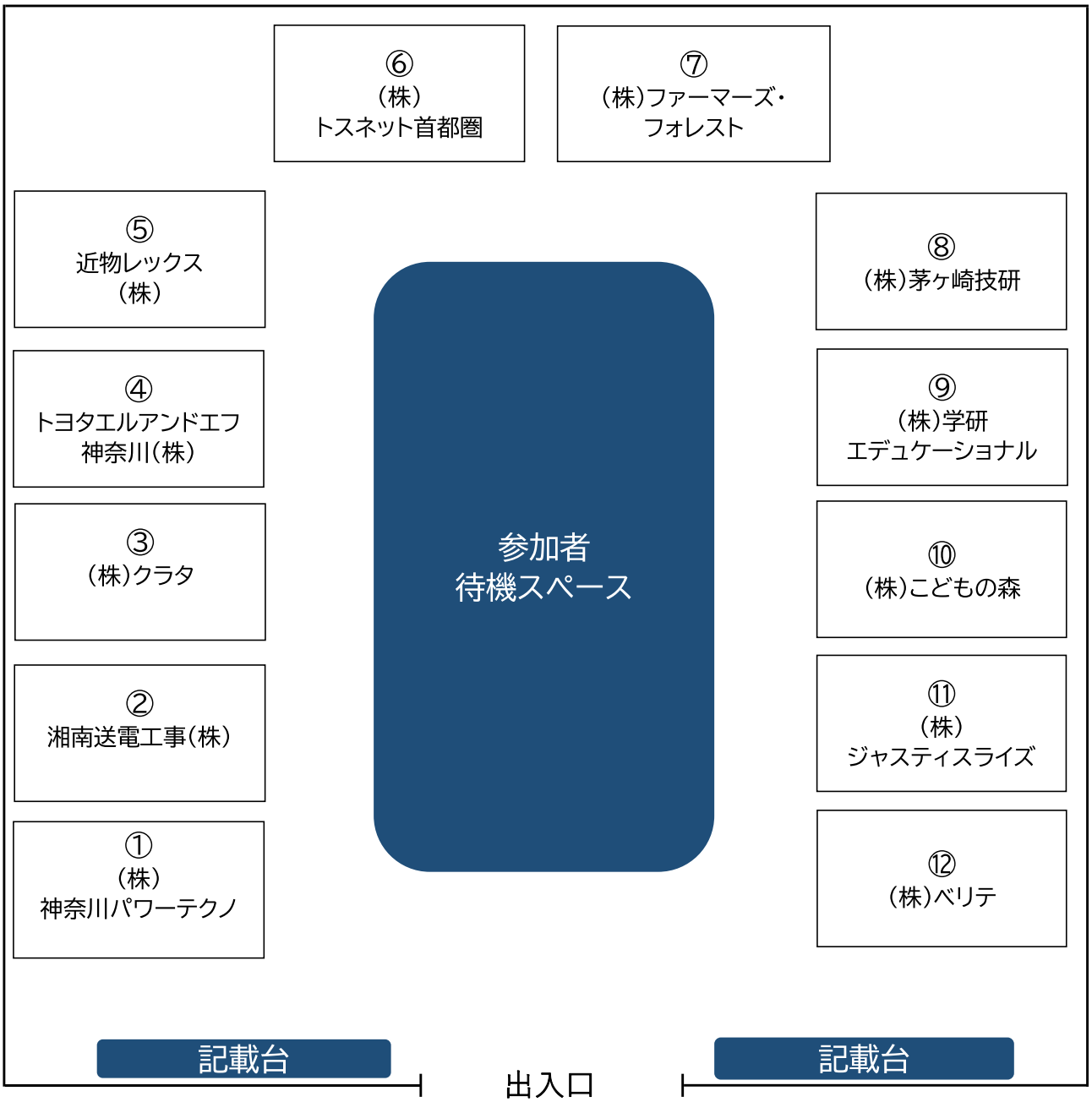

# 参加企業一覧

※参加企業・募集内容に変更がある場合がございます。予めご了承ください。

| 2/6(金) 14:00~15:30 | | | | | |
|---|---|---|---|---|---|
| ﾌﾞｰｽ No | 企業名 | 募集職種 | 雇用形態 | 60歳以上 | ページ |
| ① | 株式会社<br>神奈川パワーテクノ | 電気工(技能職) | 正社員 | | 1 |
| ② | 湘南送電工事株式会社 | 施工管理 | 正社員 | | 2 |
| ③ | 株式会社クラタ | ①設計職<br>②技術職(板金・電装) | ①正社員<br>②正社員 | | 3 |
| ④ | トヨタエルアンドエフ神奈川<br>株式会社 | ①営業職<br>②事務職 | ①正社員<br>②正社員 | | 4 |
| ⑤ | 近物レックス株式会社 | ①ドライバー職<br>②倉庫作業<br>③一般事務 | ①正社員<br>②準社員<br>③準社員 | ○ | 5 |
| ⑥ | 株式会社トスネット首都圏 | ①施設警備スタッフ<br>（倉見駅）<br>②夜勤設備警備<br>（道の駅湘南ちがさき） | ①契約社員<br>②アルバイト | ○ | 6 |
| ⑦ | 株式会社<br>ファーマーズ・フォレスト<br>（道の駅　湘南ちがさき） | ①道の駅スタッフ<br>②道の駅スタッフ | ①契約社員<br>②パート・アルバイト | ○ | 7 |
| ⑧ | 株式会社茅ヶ崎技研 | ①機械設計・製図<br>（未経験）<br>②機械設計・製図<br>（経験者） | ①正社員<br>②正社員 | ○ | 8 |
| ⑨ | 株式会社<br>学研エデュケーショナル | 学研教室の先生 | 個人事業主 | ○ | 9 |
| ⑩ | 株式会社こどもの森 | ①保育士<br>②保育士 | ①正職員<br>②パート | | 10 |
| ⑪ | 株式会社<br>ジャスティスライズ | ①警備業<br>②警備業 | ①フルタイム<br>②フルタイム | ○ | 11 |
| ⑫ | 株式会社ベリテ | ジュエリーファッション<br>アドバイザー | 正社員 | | 12 |

## ブースNo.①

| 会社の情報 | | | | | |
|---|---|---|---|---|---|
| 企業名 | 株式会社神奈川パワーテクノ | | 事業内容 | 関電工グループ会社です<br>主に架空配電線工事・設計業務を行っております | |
| 本社所在地 | 〒 220 - 8540<br>横浜市西区平沼1-1-8 | | | | |
| 会社概要 | 設立年（西暦） | 2016 年 | 資本金 | 5,000 万円 | |
| | 従業員数 | 139 人 | 年商（直近） | 13億500 万円 | |
| 企業紹介 | 関電工グループ会社です、主に架空配電線（電柱を建てる・電線を張る・電線の接続）を行っており、ライフラインを守っております。 | | 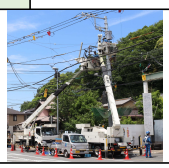 | | |
| | ☐ 幅広い年齢層募集<br>☐ 子育て中の方、歓迎！<br>☐ 産休・育休取得実績あり<br>☑ 年間休日120日以上<br>☐ WワークOK | ☑ 未経験の方、歓迎！<br>☑ 研修・スキルアップ制度有<br>☐ フレックス勤務可能<br>☐ リモートワーク可能<br>☑ 福利厚生制度あり | | | |
| こんな方を求めています！ | ・屋外での作業が主になりますので、外で体を動かすことが好きな方、安定した仕事を求めいる方、お待ちしております | | | | |

| 募集職種 ① | | | |
|---|---|---|---|
| 職 種 名 | 電気工（技能職） | 仕事内容 | 電気工事士 |
| 雇用形態 | 正社員 | 勤 務 地 | 藤沢市遠藤 |

| 募集職種 ② | | | |
|---|---|---|---|
| 職 種 名 | | 仕事内容 | |
| 雇用形態 | | 勤 務 地 | |

**求職者メモ欄**

**詳細はブースでお聞きください！**

## ブースNo.②

| 会社の情報 | | | | |
|---|---|---|---|---|
| 企業名 | 湘南送電工事株式会社 | | 事業内容 | 建設業<br>・送電線事業：電力会社の発注する送電線工事の施工管理<br>・内線事業：公共工事（電気）の施工管理 |
| 本社所在地 | 〒　252　-　0812<br>藤沢市西俣野453-1 | | | |
| 会社概要 | 設立年（西暦） | 1974 年 | 資本金 | 8,000 万円 |
| | 従業員数 | 90 人 | 年商（直近） | 35億8,700 万円 |
| 企業紹介 | 各電力会社と官公庁の元請の地位を確立しており、仕事量は年間を通して安定しています。また、人材育成のために各種技能講習や資格取得助成を行っております。未経験の方でも安心して成長していただける環境を整えており、ゆくゆくは『現場を動かす責任者』になっていただくのが目標です。 | | | |
| | ☐ 幅広い年齢層募集<br>☐ 子育て中の方、歓迎！<br>☑ 産休・育休取得実績あり<br>☑ 年間休日120日以上<br>☐ WワークOK<br>☐ 未経験の方、歓迎！<br>☑ 研修・スキルアップ制度有<br>☐ フレックス勤務可能<br>☐ リモートワーク可能<br>☑ 福利厚生制度あり | | | |
| こんな方を求めています！ | 様々な人と連携し指揮していく立場となるため、コミュニケーション能力が大切な仕事です。<br>熱い気持ちがあれば、経験の有無は問いません！ | | | |

| 募集職種　① | | | |
|---|---|---|---|
| 職 種 名 | 施工管理 | 仕事内容 | 送電線工事、電気工事現場の施工管理 |
| 雇用形態 | 正社員 | 勤 務 地 | 本社および各電力会社管内現場 |

| 募集職種　② | | | |
|---|---|---|---|
| 職 種 名 | | 仕事内容 | |
| 雇用形態 | | 勤 務 地 | |

**求職者メモ欄**

**詳細はブースでお聞きください！**

## ブースNo.③

| 会社の情報 | | | | | |
|---|---|---|---|---|---|
| 企業名 | 株式会社クラタ | | 事業内容 | 1.自動車車体製作<br>2.自動車の塗装、艤装<br>3.自動車部品製作及び販売 | |
| 本社所在地 | 〒 240 - 0062<br>横浜市保土ヶ谷区岡沢町3930 | | | | |
| 会社概要 | 設立年（西暦） | 1999 年 | 資本金 | 3,500 万円 | |
| | 従業員数 | 40 人 | 年商（直近） | 8億5,000 万円 | |
| 企業紹介 | クラタでは皆様の「くらしを支えるくるま」を作っています。<br>警察庁や消防庁などの公共案件が多数！<br>社会に必要とされる仕事だからこそやりがいがあります。<br>安心して長く働ける環境で、一生物の技能をつけてガッチリ稼ぎましょう！ | | | | |
| | ☑ 幅広い年齢層募集<br>☐ 子育て中の方、歓迎！<br>☐ 産休・育休取得実績あり<br>☑ 年間休日120日以上<br>☐ WワークOK | ☐ 未経験の方、歓迎！<br>☑ 研修・スキルアップ制度有<br>☐ フレックス勤務可能<br>☐ リモートワーク可能<br>☑ 福利厚生制度あり | | | |
| こんな方を求めています！ | ・特殊車両の製造に携わる仕事に興味のある方<br>・見たり乗ったり、とにかく車が好きな方<br>・女性の方（設計職）も活躍中！ | | | | |

| 募集職種 ① | | | |
|---|---|---|---|
| 職 種 名 | 設計職 | 仕事内容 | CADを用いた車両設計<br>部品手配など |
| 雇用形態 | 正社員 | 勤 務 地 | 茅ヶ崎市萩園723番地 |

| 募集職種 ② | | | |
|---|---|---|---|
| 職 種 名 | 技術職（板金・電装） | 仕事内容 | 車両の部品製造<br>電装配線など |
| 雇用形態 | 正社員 | 勤 務 地 | 茅ヶ崎市萩園723番地 |

**求職者メモ欄**

**詳細はブースでお聞きください！**

## ブースNo.④

| 会社の情報 | | | | |
|---|---|---|---|---|
| 企業名 | トヨタエルアンドエフ神奈川株式会社 | | 事業内容 | 豊田自動織機で製造したフォークリフトをはじめとする産業車両を販売・修理・メンテナンスを行う会社です。 |
| 本社所在地 | 〒 231 - 0803<br>横浜市中区本牧十二天2-8 | | | |
| 会社概要 | 設立年（西暦） | 1967 年 | 資本金 | 3,000 万円 |
| | 従業員数 | 288 人 | 年商（直近） | 103 億円 |
| 企業紹介 | 年間休日数129日！健康経営優良法人として8年連続で認められています。神奈川県で成長産業である物流業界を一緒に支えませんか？ | | | 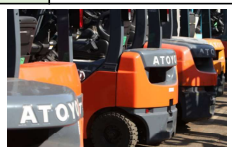 |
| | ☑ 幅広い年齢層募集<br>☑ 子育て中の方、歓迎！<br>☑ 産休・育休取得実績あり<br>☑ 年間休日120日以上<br>☐ WワークOK<br>☑ 未経験の方、歓迎！<br>☑ 研修・スキルアップ制度有<br>☐ フレックス勤務可能<br>☐ リモートワーク可能<br>☑ 福利厚生制度あり | | | |
| こんな方を求めています！ | 「人と話すことが好き」「地元企業の役に立ちたい」「チームで働くことが好き」「安定した環境で働きたい方」、このような方をトヨタエルアンドエフ神奈川は求めています。 | | | |

| 募集職種　① | | | |
|---|---|---|---|
| 職 種 名 | 営業職 | 仕事内容 | 物流システム、産業車両の法人営業 |
| 雇用形態 | 正社員 | 勤 務 地 | 神奈川県内 |

| 募集職種　② | | | |
|---|---|---|---|
| 職 種 名 | 事務職 | 仕事内容 | 法人営業のサポート職 |
| 雇用形態 | 正社員 | 勤 務 地 | 神奈川県内 |

**求職者メモ欄**

**詳細はブースでお聞きください！**

## ブースNo.⑤

| 会社の情報 | | | |
|---|---|---|---|
| 企業名 | 近物レックス株式会社 | 事業内容 | 全国102箇所に展開する総合物流企業！<br>企業間物流をメインとしており、<br>食品・雑貨・自動車部品や生活雑貨など、あらゆるものを主にトラックで輸送しています。 |
| 本社所在地 | 〒 411 - 8630<br>静岡県駿東郡清水町伏見字向田351 | | |

| 会社概要 | | | | |
|---|---|---|---|---|
| | 設立年（西暦） | 1950 年 | 資本金 | 8 億円 |
| | 従業員数 | 3,300 人 | 年商（直近） | 375 億円 |

| | | |
|---|---|---|
| 企業紹介 | ★未経験歓迎！<br>他業種、異職種からの未経験者も活躍中です♪<br>★長く働ける！<br>定年は65歳！その後の再雇用制度も充実しています。 | |
| | □ 幅広い年齢層募集<br>□ 子育て中の方、歓迎！<br>□ 産休・育休取得実績あり<br>□ 年間休日120日以上<br>□ WワークOK<br>□ 未経験の方、歓迎！<br>□ 研修・スキルアップ制度有<br>□ フレックス勤務可能<br>□ リモートワーク可能<br>□ 福利厚生制度あり | |
| こんな方を求めています！ | 今までの経験を活かしたい方、新しいことにチャレンジしたい方！<br>ドライバー職や、倉庫作業、一般事務など幅広い職種を募集！<br>体を動かしたり人と接することが好きな方、運転が好きな方歓迎♪ | |

| 募集職種 ① | | | |
|---|---|---|---|
| 職 種 名 | ドライバー職 | 仕事内容 | 厚木支店近郊の店舗や企業への集荷・配達業務など |
| 雇用形態 | 正社員 | 勤 務 地 | 厚木支店 |

| 募集職種 ② | | | |
|---|---|---|---|
| 職 種 名 | ①倉庫作業/②一般事務 | 仕事内容 | ①構内での商品仕分け<br>②電話応対等の事務 |
| 雇用形態 | 準社員(4～6ヶ月で正社員登用) | 勤 務 地 | 厚木支店 |

**求職者メモ欄**

**詳細はブースでお聞きください！**

## ブースNo.⑥

| 会社の情報 | | | | |
|---|---|---|---|---|
| 企業名 | 株式会社トスネット首都圏 | 事業内容 | 警備業 | |
| 本社所在地 | 〒　136　-　0071<br>東京都江東区亀戸1-32-8林ビル2F | | | |
| 会社概要 | 設立年（西暦） | 2013 年 | 資本金 | 1,000 万円 |
| | 従業員数 | 544 人 | 年商（直近） | 11億9,221 万円 |
| 企業紹介 | 親会社が株式会社トスネット（東証：スタンダード市場上場）2013年に分社化してます。　人的警備を専門としたセキュリティ集団です。施設警備、交通誘導警備、イベント警備といった人的警備を専門とした会社です。 | | | |
| | ☑ 幅広い年齢層募集<br>☐ 子育て中の方、歓迎！<br>☑ 産休・育休取得実績あり<br>☑ 年間休日120日以上<br>☑ WワークOK | ☑ 未経験の方、歓迎！<br>☑ 研修・スキルアップ制度有<br>☐ フレックス勤務可能<br>☐ リモートワーク可能<br>☑ 福利厚生制度あり | | |
| こんな方を求めています！ | 施設警備や商業施設を対応する人材を求めていますので、コミュニケーション能力がある方、お身体が健康な方、誠実に業務に従事する方 | | | |

| 募集職種　① | | | |
|---|---|---|---|
| 職 種 名 | 施設警備スタッフ(倉見駅) | 仕事内容 | 施設警備 |
| 雇用形態 | 契約社員 | 勤 務 地 | 倉見駅付近の工場 |

| 募集職種　② | | | |
|---|---|---|---|
| 職 種 名 | 夜勤設備警備(道の駅　湘南ちがさき) | 仕事内容 | 施設警備 |
| 雇用形態 | アルバイト | 勤 務 地 | 道の駅　湘南ちがさき |

**求職者メモ欄**

**詳細はブースでお聞きください！**

## ブースNo.⑦

| 会社の情報 | | | | |
|---|---|---|---|---|
| 企業名 | 株式会社ファーマーズ・フォレスト | | 事業内容 | 地域商社として道の駅等の運営を通じ、地場産品の販路開拓、産地間流通、マイクロツーリズム、農業支援など多面的な事業展開を行い、地域に根差した総合プロデュース事業に取り組んでいます。 |
| 本社所在地 | 〒 321 - 2118 | | | |
| | 栃木県宇都宮市新里町丙254 | | | |
| 会社概要 | 設立年（西暦） | 2007 年 | 資本金 | 5,000 万円 |
| | 従業員数 | 300 人 | 売上高（直近） | 52 億円 |
| 企業紹介 | 「地域商社」の先駆けとして、地域創生のモデルを構築してきたパイオニア企業です。昨年開業した「道の駅 湘南ちがさき」で共に地域を盛り上げて頂ける方を募集します。 | | | |
| | ☑ 幅広い年齢層募集<br>☐ 子育て中の方、歓迎！<br>☑ 産休・育休取得実績あり<br>☐ 年間休日120日以上<br>☐ WワークOK | ☑ 未経験の方、歓迎！<br>☐ 研修・スキルアップ制度有<br>☐ フレックス勤務可能<br>☐ リモートワーク可能<br>☐ 福利厚生制度あり | | |
| こんな方を求めています！ | ・道の駅、スーパー、直売所など食品小売業における勤務経験がある方<br>・食べることが好きな方　・基本的なPC能力（Word、Excel、PowerPoint） | | | |

| 募集職種　① | | | |
|---|---|---|---|
| 職 種 名 | 道の駅スタッフ | 仕事内容 | 道の駅業務全般 |
| 雇用形態 | 契約社員 | 勤 務 地 | 茅ヶ崎市 |

| 募集職種　② | | | |
|---|---|---|---|
| 職 種 名 | 道の駅スタッフ | 仕事内容 | 道の駅業務全般 |
| 雇用形態 | パート・アルバイト | 勤 務 地 | 茅ヶ崎市 |

**求職者メモ欄**

**詳細はブースでお聞きください！**

## ブースNo.⑧

| 会社の情報 | | | | |
|---|---|---|---|---|
| 企業名 | 株式会社茅ヶ崎技研 | | 事業内容 | 主事業：機械設計・製図業<br>副事業：派遣業 |
| 本社所在地 | 〒　253　-　0085<br>茅ヶ崎市矢畑995　湘南NPビル3階 | | | |
| 会社概要 | 設立年（西暦） | 1990 年 | 資本金 | 2,000 万円 |
| | 従業員数 | 32 人 | 年商（直近） | 2億3,771 万円 |
| 企業紹介 | ものづくりと聞くと、ハードルが高いイメージがあるのではないでしょうか。<br>私たちは、ものづくりに興味がある方にはぜひチャレンジしてほしいと思っております。<br>そのため未経験でも活躍できる職場づくりを心がけています。研修制度もあり、未経験の方の育成に力を入れています。未経験で入社し現在活躍している社員は、全体の半数おります。CADを触ったことがない、真空装置って何？と不安に思わずに、気になったら一度見学に来てみてください。 | | 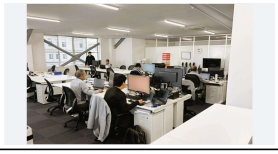 | |
| | ☐ 幅広い年齢層募集<br>☐ 子育て中の方、歓迎！<br>☐ 産休・育休取得実績あり<br>☑ 年間休日120日以上<br>☐ WワークOK<br>☑ 未経験の方、歓迎！<br>☑ 研修・スキルアップ制度有<br>☐ フレックス勤務可能<br>☐ リモートワーク可能<br>☑ 福利厚生制度あり | | | |
| こんな方を求めています！ | 一人一人が役割を持って考えて行動していく、組織づくりを目指しています。好奇心旺盛で、色々な事にチャレンジしたい、そんな思いを持った方と共に働きたいと思っております。 | | | |

| 募集職種　① | | | |
|---|---|---|---|
| 職 種 名 | 機械設計・製図(未経験32歳以下) | 仕事内容 | 設計 |
| 雇用形態 | 正社員 | 勤 務 地 | 株式会社茅ヶ崎技研本社 |

| 募集職種　② | | | |
|---|---|---|---|
| 職 種 名 | 機械設計・製図(経験者) | 仕事内容 | 設計 |
| 雇用形態 | 正社員 | 勤 務 地 | 株式会社茅ヶ崎技研本社 |

**求職者メモ欄**

**詳細はブースでお聞きください！**

## ブースNo.⑨

| 会社の情報 | | | | |
|---|---|---|---|---|
| 企業名 | 株式会社学研エデュケーショナル<br>学研教室　湘南事務局 | 事業内容 | 学研塾運営・教育サービス | |
| 本社所在地 | 〒　251　-　0052<br>藤沢市藤沢551-1 日進ビル5F | | | |
| 会社概要 | 設立年（西暦） | 1946 年 | 資本金 | ー　万円 |
| | 従業員数 | ー　人 | 年商（直近） | ー　万円 |
| 企業紹介 | 現役先生にお越しいただき、学研の先生Lifeが直接聞けちゃうブースです！<br>子供がまだ小さくて働くのが難しい、徐々に社会復帰したい、お子様が巣立って自分のキャリアを活かしたい等、理想のライフスタイルに合った働き方をご提案します。<br>あなたの経験を活かせる、学研教室の先生、はじめてみませんか？お気軽にご参加をお待ちしております。 | | | |
| | ☑ 幅広い年齢層募集<br>☑ 子育て中の方、歓迎！<br>☐ 産休・育休取得実績あり<br>☐ 年間休日120日以上<br>☑ WワークOK | ☑ 未経験の方、歓迎！<br>☑ 研修・スキルアップ制度有<br>☐ フレックス勤務可能<br>☐ リモートワーク可能<br>☐ 福利厚生制度あり | | |
| こんな方を求めています！ | 子供が好きで、子どもと関わるお仕事がしたい。未経験・経験者問わず、自分の人生にチャレンジしたいという方。ライフスタイルに合わせて自分らしく働きたいという方。年齢不問。 | | | |

| 募集職種　① | | | |
|---|---|---|---|
| 職 種 名 | 学研教室の先生 | 仕事内容 | 学研教材を用いた算数・国語または英語の学習指導（主に幼児・小学生） |
| 雇用形態 | 個人事業主 | 勤 務 地 | ご自宅の空き部屋もしくは貸会場 |

| 募集職種　② | | | |
|---|---|---|---|
| 職 種 名 | | 仕事内容 | |
| 雇用形態 | | 勤 務 地 | |

**求職者メモ欄**

**詳細はブースでお聞きください！**

## ブースNo.⑩

| 会社の情報 | | | | | |
|---|---|---|---|---|---|
| 企業名 | 株式会社こどもの森 | | 事業内容 | 保育園（認可・認証保育所等）<br>児童館・学童保育所の運営 | |
| 本社所在地 | 〒 185 - 0034<br>東京都国分寺市光町２－５－１ | | | | |
| 会社概要 | 設立年（西暦） | 1992 年 | 資本金 | 5,000 万円 | |
| | 従業員数 | 3,000 人 | 年商（直近） | ー 万円 | |
| 企業紹介 | ★キャッチコピーは「自分の子どもをいれたい園をつくること」<br>★こどもの森が運営する保育園は、子どもたちにとって居心地の良い、第二のおうちのような存在であること、保護者にとっては使いやすく子育ての支えになる存在であることをモットーにしております | | | | |
| | ☑ 幅広い年齢層募集<br>☑ 子育て中の方、歓迎！<br>☑ 産休・育休取得実績あり<br>☐ 年間休日120日以上<br>☐ WワークOK | ☑ 未経験の方、歓迎！<br>☑ 研修・スキルアップ制度有<br>☐ フレックス勤務可能<br>☐ リモートワーク可能<br>☑ 福利厚生制度あり | | | |
| こんな方を求めています！ | 経験あるなしに関わらず、幅広く明るく元気な方で体力に自信がある方を募集しております。どの年齢層でもチームワークが作れ、長く勤務できる方をお待ちしております。 | | | | |

| 募集職種　① | | | |
|---|---|---|---|
| 職 種 名 | 保育士 | 仕事内容 | 保育業務全般 |
| 雇用形態 | 正職員 | 勤 務 地 | まなびの森　茅ヶ崎こども園<br>その他　近隣園あり |

| 募集職種　② | | | |
|---|---|---|---|
| 職 種 名 | 保育士 | 仕事内容 | 保育業務全般 |
| 雇用形態 | パート（早遅可能なら尚よし） | 勤 務 地 | まなびの森　茅ヶ崎こども園<br>その他　近隣園あり |

**求職者メモ欄**

**詳細はブースでお聞きください！**

## ブースNo.⑪

| 会社の情報 | | | | |
|---|---|---|---|---|
| 企業名 | 株式会社ジャスティスライズ | | 事業内容 | 警備業 |
| 本社所在地 | 〒 255 - 0055<br>藤沢市南藤沢15-15 | | | |
| 会社概要 | 設立年（西暦） | 2024 年 | 資本金 | 300 万円 |
| | 従業員数 | 50 人 | 年商（直近） | ー 万円 |
| 企業紹介 | ジャスティス＝正義をモットーに警備業を通じて地域社会への貢献を目指しています。 | | | |
| | ☑ 幅広い年齢層募集<br>☐ 子育て中の方、歓迎！<br>☐ 産休・育休取得実績あり<br>☐ 年間休日120日以上<br>☑ WワークOK<br>☑ 未経験の方、歓迎！<br>☑ 研修・スキルアップ制度有<br>☐ フレックス勤務可能<br>☐ リモートワーク可能<br>☐ 福利厚生制度あり | | | |
| こんな方を求めています！ | 働きたいときに働き、休みたいときに休めます。年齢不問ですので是非ともよろしくお願いいたします。 | | | |

| 募集職種 ① | | | |
|---|---|---|---|
| 職 種 名 | 警備業 | 仕事内容 | 交通誘導警備 |
| 雇用形態 | フルタイム | 勤 務 地 | 茅ヶ崎市 |

| 募集職種 ② | | | |
|---|---|---|---|
| 職 種 名 | 警備業 | 仕事内容 | 支店スタッフ |
| 雇用形態 | フルタイム | 勤 務 地 | 藤沢市 |

**求職者メモ欄**

**詳細はブースでお聞きください！**

## ブースNo.⑫

| 会社の情報 | | | | |
|---|---|---|---|---|
| 企業名 | 株式会社ベリテ | 事業内容 | 宝飾品専門小売店チェーン<br>(取扱商品：宝飾品、宝石、貴金属、時計、ファッショングッズ) | |
| 本社所在地 | 〒 221 - 8705<br>横浜市神奈川区鶴屋町3－33－8<br>アーバンセンター横浜ウェスト８F | | | |
| 会社概要 | 設立年（西暦） | 1948 年 | 資本金 | 1億 円 |
| | 従業員数 | 436 人 | 年商（直近） | 79億4,700 万円 |
| 企業紹介 | ベリテは、ジュエリーとファッションの知識を活かして、お客様の魅力を最大限に引き出す仕事ができる企業です。全国の店舗で、丁寧な研修とサポート体制が整っており、 | | | |
| | ☑ 幅広い年齢層募集<br>☑ 子育て中の方、歓迎！<br>☑ 産休・育休取得実績あり<br>☑ 年間休日120日以上<br>☐ WワークOK | ☑ 未経験の方、歓迎！<br>☑ 研修・スキルアップ制度有<br>☐ フレックス勤務可能<br>☐ リモートワーク可能<br>☑ 福利厚生制度あり | | |
| こんな方を求めています！ | ジュエリーやファッションが好きな方。華やかなジュエリーに囲まれて働きたい方。接客や販売のスキルを磨きたい方。人と話すことが好きで、丁寧な対応ができる方。 | | | |

| 募集職種 ① | | | |
|---|---|---|---|
| 職 種 名 | ジュエリーファッションアドバイザー | 仕事内容 | ジュエリー販売 |
| 雇用形態 | 正社員 | 勤 務 地 | 茅ヶ崎ラスカ店 |

| 募集職種 ② | | | |
|---|---|---|---|
| 職 種 名 | ジュエリーファッションアドバイザー | 仕事内容 | ジュエリー販売 |
| 雇用形態 | 正社員 | 勤 務 地 | ららぽーと湘南平塚店 |

**求職者メモ欄**

**詳細はブースでお聞きください！**

# 勤労市民会館で就職相談！

## 就職・就労サポートコーナー

就職活動って何していいかわからない！という方にもおすすめです。
就職・転職についてのアドバイスだけでなく、職業訓練校や労働基準監督署など、他機関への紹介も行っています。

勤労市民会館2F 特設ブース
平日10:00～12:00、13:00～16:00（1人30分）

## 個別キャリア形成相談

学生の新卒就職から就労中の方、離職中の方、ブランクのある方を問わず、若年層から中高年までの就職、転職、再就職等について幅広い方が対象の個別相談です。相談内容もキャリア形成、就職活動に関する全般、スキルアップ、職場での人間関係など多岐にわたって相談できます。また、企業の方で採用に関することや人事問題でお悩みの方もキャリアコンサルティングの専門家がお力になります。

勤労市民会館1F B会議室
第1～第4土曜日
13:00～15:50(1人50分)

## 夜間個別就職・就労相談

仕事や人間関係などに関する悩みをお持ちの方、キャリアカウンセラーがお力になります。

勤労市民会館1F B会議室
第1～第4木曜日
18:00～19:50(1人50分)

## 社会保険労務士による相談会

①年金・社会保険制度について
・定年後の手続きについての相談
・労働保険や社会保険制度についての手続き・説明
・法律の改正に伴う、変更概要の確認
②労働問題全般
・職場での労使関係の問題
・賃金や労働時間など労働条件の問題
・就業規則の作成、労働問題など

勤労市民会館1F A会議室
第2･第4土曜日、第3水曜日
13:00～16:00(1人60分)

～番外編～

**就労に困難を抱える若者のための**

## 就労個別相談会＆保護者等向け個別相談会へ

不登校や引きこもり経験などによってお困りの方を対象にしています。ご家族だけの相談でも大丈夫です！
サポステの相談員へ相談し、まず一歩踏み出しましょう！

勤労市民会館1F A会議室　月4回金曜日　10:00～17:00
☎046-297-3067(ご予約･詳細は県央サポートステーションへ)

**【お問合せ･ご予約】**
**茅ヶ崎市勤労市民会館**
☎ 0467（88）1331
詳細は勤労市民会館HPへ。
https//www.chigasaki-kinro.jp

**随時 情報を配信しています！**
**登録よろしくお願いします☛**

LINE

KINRO_CHIGASAKI
Instagram

茅ヶ崎市