# 第2回ちがさき合同就職説明会

## 令和８年２月６日（金）

**10:00～11:30　12企業**

申込不要！　履歴書不要！

参加費無料！　入退場自由！

### 説明会の参加方法について

**①説明を聞いてみたい企業のブースを訪ね、番号札をお取りください。**

**②順番が来ましたら企業の方にお持ちの番号札をお渡しください。**
※企業ブースにかかっている番号札は、その時説明を聞いている方の番号です。
待ち時間の目安にご利用ください。
※番号を何度かお呼びしても来られない場合、順番が前後いたしますのでご注意ください。

**③説明を聞き、選考に進みたい場合は、「個人カード」を企業に提出してください。**
**選考に進む際の連絡の取り方等は双方で話し合いの上、決定してください。**
**複数の企業にご提出いただくことも可能です。**

**④ハローワークへの提出用に「参加証明」が必要な場合は、受付にお声がけください。**

説明会は、普段聞くことができないことを聞くチャンスです。
積極的に質問してみてください！

お取りになられた番号札の順番まで時間がある場合は、他企業のブースを訪れるなど時間を有効活用されることをお勧めします。

# 令和7年度　ちがさき合同就職説明会　日程

| | 日程 | | |
|---|---|---|---|
| 第1回 | 7月11日(金)<br>(実施済) | 14:00～15:30 | |
| | 7月15日(火)<br>(実施済) | 10:00～11:30 | 14:00～15:30 |
| 第2回 | 2月5日(木)<br>(実施済) | 10:00～11:30 | 14:00～15:30 |
| | 2月6日(金) | 10:00～11:30 | 14:00～15:30 |

# ●会場案内　10:00～11:30

## 6階 A 研修室

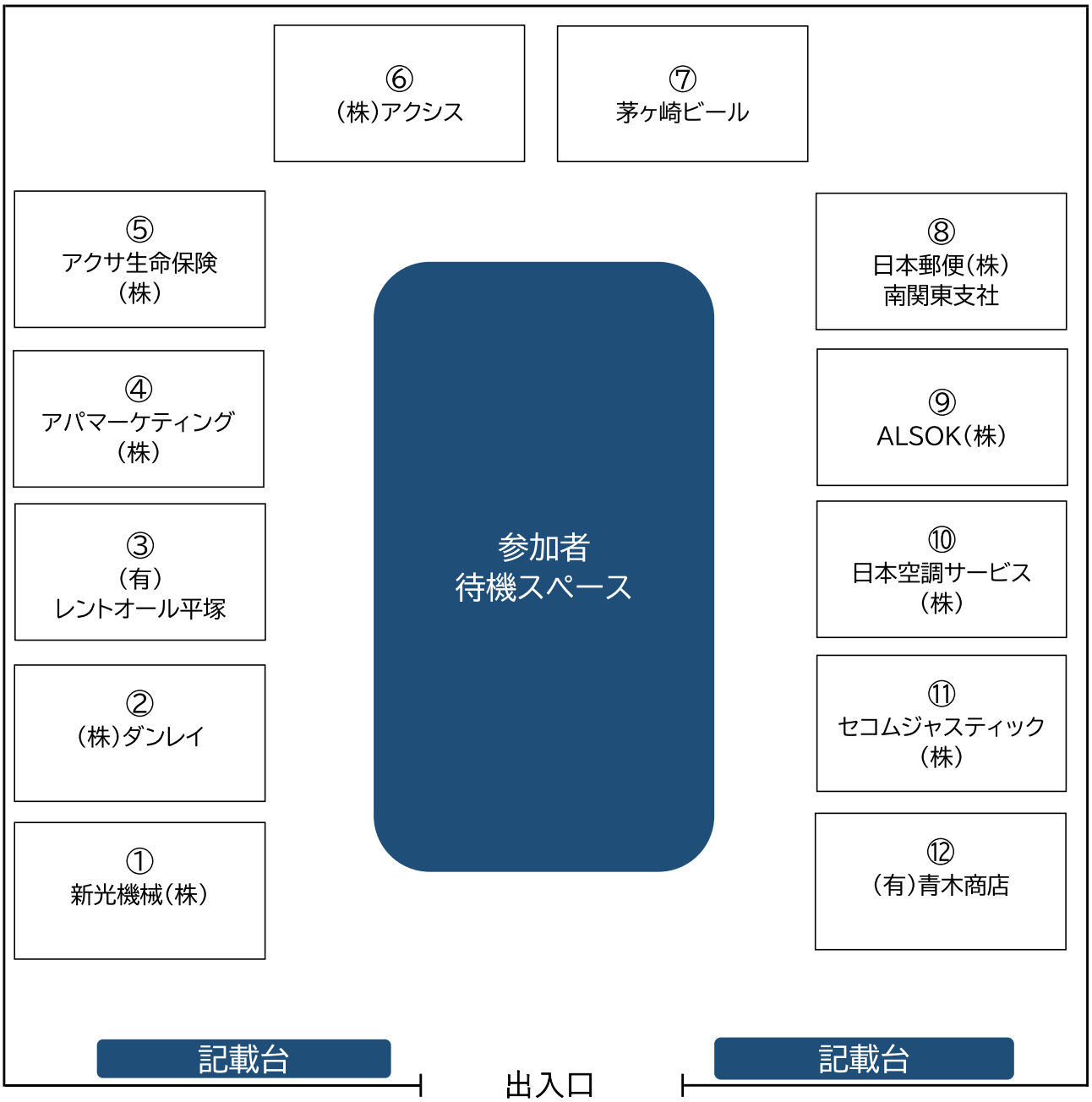

# 参加企業一覧

※参加企業・募集内容に変更がある場合がございます。予めご了承ください。

| 2/6(金) 10:00~11:30 | | | | | |
|---|---|---|---|---|---|
| ﾌﾞｰｽ No | 企業名 | 募集職種 | 雇用形態 | 60歳以上 | ページ |
| ① | 新光機械株式会社 | ①機械設計<br>②機械組立 | ①正社員<br>②正社員 | | 1 |
| ② | 株式会社ダンレイ | ①製品組立<br>②給水設備メンテナンス | ①フルタイムパート<br>②正社員 | | 2 |
| ③ | 有限会社レントオール平塚 | ①技術職<br>②請負職 | ①正社員<br>②正社員 | | 3 |
| ④ | アパマーケティング<br>株式会社 | 企画営業職 | 正社員 | | 4 |
| ⑤ | アクサ生命保険株式会社 | アクサアドバイザー | 正社員 | | 5 |
| ⑥ | 株式会社アクシス | ①営業<br>②営業事務 | ①正社員<br>②正社員 | | 6 |
| ⑦ | 茅ヶ崎ビール | ①キッチンスタッフ<br>②ホールスタッフ | ①正社員<br>②正社員 | | 7 |
| ⑧ | 日本郵便株式会社<br>南関東支社 | 一般職(郵便コース) | 正社員フルタイム | | 8 |
| ⑨ | ALSOK株式会社 | ①機械警備<br>②技術 | ①正社員<br>②正社員 | | 9 |
| ⑩ | 日本空調サービス<br>株式会社 | 設備維持管理・監視 | 契約社員 | ○ | 10 |
| ⑪ | セコムジャスティック<br>株式会社 | 警備 | 施設警備 | ○ | 11 |
| ⑫ | 有限会社青木商店 | ①一般事務<br>②重機オペレーター | ①正社員<br>②正社員 | | 12 |

## ブースNo.①

| 会社の情報 | | | | |
|---|---|---|---|---|
| 企業名 | 新光機械株式会社 | | 事業内容 | 金属加工機械製造<br>・金属パイプ製造機械の設計製作<br>・金属パイプ切断機械の設計製作<br>・各種産業機械の設計製作 |
| 本社所在地 | 〒 253 - 0071<br>茅ヶ崎市萩園2622 | | | |
| 会社概要 | 設立年（西暦） | 1960 年 | 資本金 | 1,000 万円 |
| | 従業員数 | 18 人 | 年商（直近） | 8億8,500 万円 |
| 企業紹介 | 大手鉄鋼メーカーとそのグループ会社を主客先とし、海外でも各種機械を導入頂いています。設計から試運転まで一貫して行っており、携わった機械を自ら動かせる環境にあるため、完成時には達成感を得られ、スキルアップが望める職場だと自負しています。 | | | |
| | ☑ 幅広い年齢層募集<br>☐ 子育て中の方、歓迎！<br>☐ 産休・育休取得実績あり<br>☑ 年間休日120日以上<br>☐ WワークOK<br>☐ 未経験の方、歓迎！<br>☐ 研修・スキルアップ制度有<br>☐ フレックス勤務可能<br>☐ リモートワーク可能<br>☐ 福利厚生制度あり | | | |
| こんな方を求めています！ | 機械設計業務、機械系CAD図作成業務、機械組立作業に携わったご経緯がある方大歓迎です。<br>派手な躍進より地道な努力をモットーとし、長年この茅ヶ崎で営業を続けております。<br>お気軽に弊社ブースへお立寄り下さい。 | | | |

| 募集職種　① | | | |
|---|---|---|---|
| 職 種 名 | 機械設計 | 仕事内容 | CADによる計画～図面作成<br>営業補佐、試運転＆立上補佐 |
| 雇用形態 | 正社員 | 勤 務 地 | 所在地 |

| 募集職種　② | | | |
|---|---|---|---|
| 職 種 名 | 機械組立 | 仕事内容 | 機械組立（部組～全体）<br>調整＆試運転＆立上げ |
| 雇用形態 | 正社員 | 勤 務 地 | 所在地 |

**求職者メモ欄**

**詳細はブースでお聞きください！**

## ブースNo.②

### 会社の情報

| | | | |
|---|---|---|---|
| 企業名 | 株式会社ダンレイ | 事業内容 | 水と湯を制御して豊かな暮らしを支える創業72年のバルブメーカーです。設計・製造・販売まで品質にこだわった製品を提供し続けています。<br>主力事業は「環境にやさしく、経済的な給湯機」エコキュート向けバルブであり、国内シェアNo.1を継続しています。今後も2050年カーボンニュートラルに向けて需要は増加し続けています。 |
| 本社所在地 | 〒 253 - 0061<br>茅ヶ崎市南湖1-10-26 | | |

| | | | | |
|---|---|---|---|---|
| 会社概要 | 設立年（西暦） | 1953 年 | 資本金 | 1 億円 |
| | 従業員数 | 203 人 | 年商（直近） | 26億2,000 万円 |

**企業紹介**

従業員の64%が茅ヶ崎市在住の方です。その他平塚市、寒川町、藤沢市と近隣の方々も多く、地元の方々にとって働きやすい会社です。
研修制度の充実、有給取得率目標70%（2023年実績71.7%）、時間外労働時間削減（実績2023年度9.9時間）等人材育成と福利厚生の充実を進め、社員が夢を持ち安心して働き続ける会社を目指しています。

- ☐ 幅広い年齢層募集
- ☑ 子育て中の方、歓迎！
- ☑ 産休・育休取得実績あり
- ☑ 年間休日120日以上
- ☐ WワークOK
- ☑ 未経験の方、歓迎！
- ☑ 研修・スキルアップ制度有
- ☐ フレックス勤務可能
- ☐ リモートワーク可能
- ☑ 福利厚生制度あり

Danle HOME PAGE

danle

**こんな方を求めています！**

2022年に茅ヶ崎市萩園に製造から出荷までの一連の作業を行う新工場が稼働いたしました。工場内は空調の整った働きやすい環境となっております。製品組立業務は、給湯用バルブの製品組立作業を担当していただきます。未経験の方が安心して働き続けられるよう丁寧に指導していきます。給水設備メンテナンス業はマンションの水道メーター周り改修工事の施工管理業務です。先輩に同行しながら、仕事を覚えていきます。

### 募集職種 ①

| | | | |
|---|---|---|---|
| 職 種 名 | 製品組立 | 仕事内容 | 製品組立 |
| 雇用形態 | フルタイムパート | 勤 務 地 | 萩園工場 |

### 募集職種 ②

| | | | |
|---|---|---|---|
| 職 種 名 | 給水設備メンテナンス | 仕事内容 | 施工管理業務 |
| 雇用形態 | 正社員 | 勤 務 地 | 本社（茅ヶ崎市南湖） |

**求職者メモ欄**

**詳細はブースでお聞きください！**

## ブースNo.③

| 会社の情報 | | | | | |
|---|---|---|---|---|---|
| 企業名 | 有限会社レントオール平塚 | | 事業内容 | ①官公庁様、法人様等主催のイベントの設営撤去・企画<br>②イベント関連商品のレンタル<br>③他企業様の人手不足を解消する請負業 | |
| 本社所在地 | 〒 254 - 0002<br>平塚市横内4079 | | | | |
| 会社概要 | 設立年（西暦） | 2000 年 | 資本金 | 300 万円 | |
| | 従業員数 | 19 人 | 年商（直近） | 2億700 万円 | |
| 企業紹介 | 平塚市で開業して20年以上「湘南ひらつか七夕まつり」などのイベントの施工を行い、地域の皆様に笑顔あふれるイベントづくりをご提供しております！<br>健康経営優良法人認定の取得、ノー残業デーの制定などワークライフバランスに配慮した会社づくりに努め、また社内・社外での研修制度の充実を図り未経験の方でも安心して働ける環境づくりを行っています！ | | | | |
| | ☑ 幅広い年齢層募集<br>☐ 子育て中の方、歓迎！<br>☐ 産休・育休取得実績あり<br>☐ 年間休日120日以上<br>☐ WワークOK | ☑ 未経験の方、歓迎！<br>☑ 研修・スキルアップ制度有<br>☐ フレックス勤務可能<br>☐ リモートワーク可能<br>☑ 福利厚生制度あり | レントオール平塚HP | | |
| こんな方を求めています！ | ◎共通：人と関わることが好き・協調性がある<br>●技術職：活気がある・運動部経験者の方歓迎！・タイムスケジュールを意識しながら行動ができる<br>●請負職：ルーティーンワークが向いてそうな方・集中してコツコツ作業をするのが好き・しっかりお休みを取りたい方 | | | | |

| 募集職種 ① | | | |
|---|---|---|---|
| 職 種 名 | 技術職 | 仕事内容 | ・イベント設営、撤去業務<br>・商品のメンテナンス 、出庫入庫業務<br>・商品の配送・引取 |
| 雇用形態 | 正社員 | 勤 務 地 | 本社 |

| 募集職種 ② | | | |
|---|---|---|---|
| 職 種 名 | 請負職 | 仕事内容 | ・廃タイヤの仕分け、検品、陳列<br>・廃タイヤの積み込み、降ろし作業<br>・廃タイヤの部品の取り外し |
| 雇用形態 | 正社員 | 勤 務 地 | 厚木市、伊勢原市 |

**求職者メモ欄**

**詳細はブースでお聞きください！**

## ブースNo.④

### 会社の情報

| | | | |
|---|---|---|---|
| 企業名 | アパマーケティング株式会社 | 事業内容 | 鉄道・バスグッズ、その他オリジナルグッズの企画・製造・輸入・販売<br>主に全国の鉄道・バス会社様向けにオリジナルグッズやプレミアムノベルティーの企画・デザイン・製造を行っております。<br>玩具だけでもなく、フィギュアだけでもない新たなニーズにお応えできる様、電車やバスの形状の中に実用性を兼ね備え、文房具や家庭用品用としても使って頂けるオリジナルの商品を開発しております。 |
| 本社所在地 | 〒 253 - 0041<br>茅ヶ崎市茅ヶ崎２－１－３８<br>ソシエ弐番館1階 | | |

| | | | | |
|---|---|---|---|---|
| 会社概要 | 設立年（西暦） | 1994 年 | 資本金 | 2,000 万円 |
| | 従業員数 | 6 人 | 年商（直近） | 2 億円 |

| | | |
|---|---|---|
| 企業紹介 | 少数精鋭でありますが、クライアントは主に全国の鉄道・バス会社様という優良企業です。<br>茅ヶ崎から全国へ、自分たちが企画・開発した商品を発信し、全国の方に文房具や家庭用品用としても使って頂けるオリジナルの商品を開発しております。<br>私たちの商品をもっと全国へ、いや全世界へ溢れさせる為に新戦力を募集しています！ | |
| | ☐ 幅広い年齢層募集<br>☐ 子育て中の方、歓迎！<br>☐ 産休・育休取得実績あり<br>☐ 年間休日120日以上<br>☐ WワークOK<br>☑ 未経験の方、歓迎！<br>☑ 研修・スキルアップ制度有<br>☐ フレックス勤務可能<br>☐ リモートワーク可能<br>☐ 福利厚生制度あり | |
| こんな方を求めています！ | 製品を生み出すことが好きな方。自分が企画・開発した製品が世の中に出る喜びを分かち合える方。<br>鉄道・バスに興味がある方なら尚嬉しいです。<br>是非、一緒に会社を大きくしましょう！ | |

### 募集職種　①

| | | | |
|---|---|---|---|
| 職 種 名 | 企画営業職 | 仕事内容 | 全国の鉄道・バス会社への提案営業。<br>ルートセールスではないため、内勤もあります。 |
| 雇用形態 | 正社員 | 勤 務 地 | 茅ヶ崎市茅ヶ崎２－１－３８<br>ソシエ弐番館１階 |

### 募集職種　②

| | | | |
|---|---|---|---|
| 職 種 名 | | 仕事内容 | |
| 雇用形態 | | 勤 務 地 | |

### 求職者メモ欄

**詳細はブースでお聞きください！**

## ブースNo.⑤

| 会社の情報 | | | | | |
|---|---|---|---|---|---|
| 企業名 | アクサ生命保険株式会社 | | 事業内容 | 生命保険業 | |
| 本社所在地 | 〒 108 - 8020<br>東京都港区白金一丁目17番3号<br>NBFプラチナタワー | | | | |
| 会社概要 | 設立年（西暦） | 2000 年 | 資本金 | 850 億円 | |
| | 従業員数 | 8,147 人 | 年商（直近） | 8,885 億円 | |
| 企業紹介 | 茅ヶ崎商工会議所が実施する、共済・福祉制度を通じた保険加入・脱退等の営業推進業務（訪問活動あり）働くお母さんを応援します。<br>こんな方は是非<br>☆企業の福利厚生に関心のある方　☆地域経済に関心のある方<br>☆金融や税金の勉強をしてみたい方　☆正社員として仕事をしたい方<br>☆やりがいのある仕事に就きたい方　☆家庭と仕事を大切にしたい方 | | | | |
| | ☑ 幅広い年齢層募集<br>☑ 子育て中の方、歓迎！<br>☑ 産休・育休取得実績あり<br>☑ 年間休日120日以上<br>☐ WワークOK | ☑ 未経験の方、歓迎！<br>☑ 研修・スキルアップ制度有<br>☐ フレックス勤務可能<br>☑ リモートワーク可能<br>☑ 福利厚生制度あり | | | |
| こんな方を求めています！ | プライベート、家庭と仕事を両立されたい方、地域に密着し貢献したい方！ | | | | |

| 募集職種　① | | | |
|---|---|---|---|
| 職 種 名 | アクサアドバイザー | 仕事内容 | 営業 |
| 雇用形態 | 正社員 | 勤 務 地 | 茅ヶ崎 |

| 募集職種　② | | | |
|---|---|---|---|
| 職 種 名 | | 仕事内容 | |
| 雇用形態 | | 勤 務 地 | |

**求職者メモ欄**

**詳細はブースでお聞きください！**

## ブースNo.⑥

| 会社の情報 | | | | | |
|---|---|---|---|---|---|
| 企業名 | 株式会社アクシス | | 事業内容 | 損害保険・生命保険代理店業<br>金融商品仲介業 | |
| 本社所在地 | 〒　253　-　0043<br>茅ヶ崎市元町８－３　AXISビル | | | | |
| 会社概要 | 設立年（西暦） | 2001 年 | 資本金 | 420 万円 | |
| | 従業員数 | 14 人 | 年商（直近） | 3 億円 | |
| 企業紹介 | ■全国で1%に相当する、東京海上日動のTOP QUALITY代理店認定。その中でも最高ランクにあたる「TOP QUALITY3」<br>■お客様の「いざ」という時に、常に「そこに在る」頼れるパートナーとして最も安心できる保険代理店を目指します。 | | | | |
| | ☐ 幅広い年齢層募集<br>☑ 子育て中の方、歓迎！<br>☑ 産休・育休取得実績あり<br>☑ 年間休日120日以上<br>☐ WワークOK<br>☑ 未経験の方、歓迎！<br>☑ 研修・スキルアップ制度有<br>☐ フレックス勤務可能<br>☐ リモートワーク可能<br>☑ 福利厚生制度あり | | | | |
| こんな方を求めています！ | お客様の「いざ」という時に助けになりたい。<br>アクシスは地元湘南のお客様にとって、「いざ」という時に、常に「そこに在る」地域密着型の代理店として、常に安定して身近で支えたいと思っています。その場限りの“理解”ではなく、保険の内容について“納得”していただける提案を差し上げる。<br>そして地元湘南に根を張り、お客様とじっくりおつき合いさせていただくことで、“納得” の連続により、心からの“安心”に変えていきたいと考えています。この想いに共感頂ける方、ぜひご応募をお待ちしております！！一緒に働けるのを楽しみにしています！ | | | | |

| 募集職種　① | | | |
|---|---|---|---|
| 職 種 名 | 営業 | 仕事内容 | ルートセールス |
| 雇用形態 | 正社員 | 勤 務 地 | 茅ヶ崎市 |

| 募集職種　② | | | |
|---|---|---|---|
| 職 種 名 | 営業事務 | 仕事内容 | 電話対応・書類作成・計上業務 |
| 雇用形態 | 正社員 | 勤 務 地 | 茅ヶ崎市 |

**求職者メモ欄**

**詳細はブースでお聞きください！**

## ブースNo.⑦

| 会社の情報 | | | | |
|---|---|---|---|---|
| 企業名 | 茅ヶ崎ビール | | 事業内容 | レストラン運営、クラフトビール醸造・販売、キッチンカーでのイベント参加・販売 |
| 本社所在地 | 〒 253 - 0055<br>茅ヶ崎市中海岸4-12986-153 | | | |
| 会社概要 | 設立年（西暦） | 2023 年 | 資本金 | 5,000 万円 |
| | 従業員数 | 8 人 | 年商（直近） | 8,000 万円 |
| 企業紹介 | 海沿いのﾌﾞﾙﾜﾘｰで作る、茅ケ崎の海のような、明るく軽やかなﾋﾞｰﾙを作りたい、そして、作り立てのﾋﾞｰﾙをﾚｽﾄﾗﾝで提供したいという思いから「茅ケ崎ﾋﾞｰﾙ」は2023年に誕生しました。「富士山」「江の島」「烏帽子岩」を望めるﾛｹｰｼｮﾝは、訪れるお客様にも開放的な雰囲気を感じていただいております。そんな最高の環境で、合言葉は「循環」、私たちの「地域」茅ケ崎を循環させ、他の地域と更に大きな循環を作り、日本を元気にしていく、ﾛｰｶﾙﾌｧｰｽﾄなﾗｲﾌｽﾀｲﾙを一緒に作っていきましょう。 | | | |
| | ☑ 幅広い年齢層募集<br>☐ 子育て中の方、歓迎！<br>☐ 産休・育休取得実績あり<br>☐ 年間休日120日以上<br>☐ WワークOK | ☑ 未経験の方、歓迎！<br>☐ 研修・スキルアップ制度有<br>☐ フレックス勤務可能<br>☐ リモートワーク可能<br>☑ 福利厚生制度あり | | |
| こんな方を求めています！ | 料理が好きな方、クラフトビールに興味のある方、「ローカルファースト」地域貢献に興味のある方、前向きな気持ちを大切に仕事に取組、お客様の喜ぶ顔のために手間を暇をかけられる方、チームワークを大切にし、プライベートも趣味も大切にしたい方、茅ケ崎の食材の魅力を引き出し、一緒に地元を盛り上げてくれる方。 | | | |

| 募集職種　① | | | |
|---|---|---|---|
| 職 種 名 | キッチンスタッフ | 仕事内容 | 調理・調理補助 |
| 雇用形態 | 正社員 | 勤 務 地 | 茅ヶ崎市中海岸 |

| 募集職種　② | | | |
|---|---|---|---|
| 職 種 名 | ホールスタッフ | 仕事内容 | 接客 |
| 雇用形態 | 正社員 | 勤 務 地 | 茅ヶ崎市中海岸 |

**求職者メモ欄**

**詳細はブースでお聞きください！**

## ブースNo.⑧

| 会社の情報 | | | | |
|---|---|---|---|---|
| 企業名 | 日本郵便株式会社南関東支社 | | 事業内容 | 郵便業務、銀行窓口業務、保険窓口業務、地方公共団体からの受託業務、国内・国際物流業、不動産業、物販業など |
| 本社所在地 | 〒 210 - 8797<br>川崎市川崎区榎町１－２ | | | |
| 会社概要 | 設立年（西暦） | 2007 年 | 資本金 | 7,000 億円 |
| | 従業員数 | 17万1,804 人 | 年商（直近） | 2兆7,728 億円 |
| 企業紹介 | 150年を超える歴史を持つ全国ネットワークを最大限に活かし、お客さまの多様なニーズにきめ細かくお応えしていくために、お客さまのより良い生活をサポートする「トータル生活サポート企業」を目指しています。 | | | 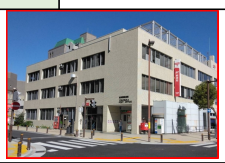 |
| | ☐ 幅広い年齢層募集<br>☐ 子育て中の方、歓迎！<br>☑ 産休・育休取得実績あり<br>☑ 年間休日120日以上<br>☐ WワークOK<br>☑ 未経験の方、歓迎！<br>☑ 研修・スキルアップ制度有<br>☐ フレックス勤務可能<br>☐ リモートワーク可能<br>☑ 福利厚生制度あり | | | |
| こんな方を求めています！ | 地域の皆さまから「いつもありがとう」「助かるわ」「毎日ごくろうさま」など感謝の言葉を掛けてもらえる愛され感謝されるような社員を求めています。ぜひ、郵便局で一緒に働きましょう！ | | | |

| 募集職種　① | | | |
|---|---|---|---|
| 職 種 名 | 一般職（郵便コース） | 仕事内容 | バイクでの配達業務 |
| 雇用形態 | 正社員フルタイム | 勤 務 地 | 神奈川県内 |

| 募集職種　② | | | |
|---|---|---|---|
| 職 種 名 | | 仕事内容 | |
| 雇用形態 | | 勤 務 地 | |

**求職者メモ欄**

**詳細はブースでお聞きください！**

## ブースNo.⑨

| 会社の情報 | | | | |
|---|---|---|---|---|
| 企業名 | ALSOK株式会社 | 事業内容 | 主要業務であるセキュリティ事業、その経験を活かした介護や見守り、ビルメンテナンスや付帯工事のほか、防災、BCP、テロ対策など、企業活動や個人の生活を多方面から支えています。 | |
| 本社所在地 | 〒 107 - 8511<br>東京都港区元赤坂1-6-6 | | | |
| 会社概要 | 設立年（西暦） | 1965 年 | 資本金 | 186億7,500 万円 |
| | 従業員数 | 11,818 人 | 年商（直近） | 2,555億7,300 万円 |
| 企業紹介 | 警備・設備・介護などの多様なサービス機能を組み合わせ、お客様と社会の安全・安心ニーズに応えるべく新たなサービスに取り組んでいます。 | | | |
| | ☑ 幅広い年齢層募集<br>☑ 子育て中の方、歓迎！<br>☑ 産休・育休取得実績あり<br>☑ 年間休日120日以上<br>☐ WワークOK<br>☑ 未経験の方、歓迎！<br>☑ 研修・スキルアップ制度有<br>☐ フレックス勤務可能<br>☐ リモートワーク可能<br>☑ 福利厚生制度あり | | | |
| こんな方を求めています！ | 誠実な気持ちで仕事に取り組める人、自由な発想で新しいことにも挑戦できる人。<br>人々や社会の安全安心を守り、住みやすい環境作りを寄与していきましょう。 | | | |

| 募集職種 ① | | | |
|---|---|---|---|
| 職 種 名 | 機械警備 | 仕事内容 | 現場急行し被害の拡大防止 |
| 雇用形態 | 正社員 | 勤 務 地 | 藤沢市藤沢388 |

| 募集職種 ② | | | |
|---|---|---|---|
| 職 種 名 | 技術 | 仕事内容 | 警報機器の設置および保守 |
| 雇用形態 | 正社員 | 勤 務 地 | 藤沢市藤沢388 |

**求職者メモ欄**

**詳細はブースでお聞きください！**

## ブースNo.⑩

### 会社の情報

| | | | |
|---|---|---|---|
| 企業名 | 日本空調サービス株式会社 | 事業内容 | 総合建物設備メンテナンスサービス業<br>→空調を主体とした建物設備全般<br>（空調・電気・消防・給排水ほか）の<br>設計・施工・保守、管理 |
| 本社所在地 | 〒　465　-　0042<br>愛知県名古屋市名東区照が丘239-2 | | |

| | | | | |
|---|---|---|---|---|
| 会社概要 | 設立年（西暦） | 1964 年 | 資本金 | 11億3,957 万円 |
| | 従業員数 | 1,465 人 | 年商（直近） | 644億3,800 万円 |

**企業紹介**

お客様の施設に常駐し、予防保全の考え方に基づく点検・整備などを実施しています。
施設設備を24時間365日体制で守り、医療従事者の方や患者様が安全・安心・快適に過ごせる環境を維持することが使命です。

- ☑ 幅広い年齢層募集
- ☐ 子育て中の方、歓迎！
- ☑ 産休・育休取得実績あり
- ☐ 年間休日120日以上
- ☐ WワークOK
- ☑ 未経験の方、歓迎！
- ☑ 研修・スキルアップ制度有
- ☐ フレックス勤務可能
- ☐ リモートワーク可能
- ☑ 福利厚生制度あり

**こんな方を求めています！**

・当直勤務に抵抗が無い方
・経験や資格がなくとも、医療現場を縁の下の力持ちとして支える意欲をお持ちの方

### 募集職種　①

| | | | |
|---|---|---|---|
| 職 種 名 | 設備維持管理・監視 | 仕事内容 | 空調、給排水衛生設備等の維持管理・点検 |
| 雇用形態 | 契約社員 | 勤 務 地 | 茅ヶ崎市立病院 |

### 募集職種　②

| | | | |
|---|---|---|---|
| 職 種 名 | | 仕事内容 | |
| 雇用形態 | | 勤 務 地 | |

**求職者メモ欄**

**詳細はブースでお聞きください！**

## ブースNo.⑪

| 会社の情報 | | | | |
|---|---|---|---|---|
| 企業名 | セコムジャスティック株式会社 | 事業内容 | 施設警備<br>ビルや工場、研究所の施設に常駐し、出入管理、巡回、受付、モニター監視、防災監視など、順番に配置を交替して、ご契約先に安心を提供する業務です。 | |
| 本社所在地 | 〒 160 - 0023<br>東京都新宿区西新宿６-２０-７ | | | |
| 会社概要 | 設立年（西暦） | 1986 年 | 資本金 | 1 億円 |
| | 従業員数 | 2,226 人 | 年商（直近） | 194 億円 |
| 企業紹介 | 最近、中途採用入社した社員に、これから応募する方へインタビューしてみました。<br>「上司や先輩方はとても親切な人が多く、元公務員、元営業、元製造、元職人等、様々な職種を経験された方々と一緒に勤務をしています。セコムグループで福利厚生も充実、労務環境も良好です。また有休休暇も取りやすい環境です。研修や現場でしっかりと警備のイロハを教えて貰えるので安心してください。ぜひ一緒に働きましょう。」 | | 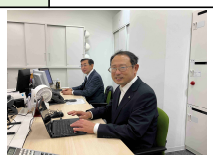 | |
| | ☑ 幅広い年齢層募集<br>☐ 子育て中の方、歓迎！<br>☑ 産休・育休取得実績あり<br>☐ 年間休日120日以上<br>☐ WワークOK | ☑ 未経験の方、歓迎！<br>☑ 研修・スキルアップ制度有<br>☐ フレックス勤務可能<br>☐ リモートワーク可能<br>☑ 福利厚生制度あり | 当社HP | お問い合わせ |
| こんな方を求めています！ | 屈強な体力、武道経験は必須ではありません。業務に必要なスキルは、研修で学べます。<br>ご契約先の大切な「鍵」を預かり、扱う業務ですので、必要なスキルは誠実、信頼です。<br>前職で培った協調性、健康管理、気遣い、言葉遣いは必ず強みになります。 | | | |

| 募集職種　① | | | |
|---|---|---|---|
| 職 種 名 | 警備 | 仕事内容 | 出入管理、受付、巡回、防災監視など |
| 雇用形態 | 施設警備 | 勤 務 地 | 自宅から通える神奈川県内 |

| 募集職種　② | | | |
|---|---|---|---|
| 職 種 名 | | 仕事内容 | |
| 雇用形態 | | 勤 務 地 | |

**求職者メモ欄**

**詳細はブースでお聞きください！**

## ブースNo.⑫

| 会社の情報 | | | | | |
|---|---|---|---|---|---|
| 企業名 | 有限会社青木商店 | | 事業内容 | 産業廃棄物処理業 | |
| 本社所在地 | 〒 254 - 0026<br>平塚市中堂15番12号 | | | | |
| 会社概要 | 設立年（西暦） | 1996 年 | 資本金 | 9,000 万円 | |
| | 従業員数 | 25 人 | 年商（直近） | ー 万円 | |
| 企業紹介 | 環境エキスパートとして平塚市で廃棄物に関する事業を全国展開中です。<br>循環型社会の構築・「ゼロエミッション」の実現・CO２削減等、<br>排出責任者であるお客様と共に環境アドバイザーとして一緒に働きませんか？ | | | | |
| | ☑ 幅広い年齢層募集<br>☐ 子育て中の方、歓迎！<br>☐ 産休・育休取得実績あり<br>☐ 年間休日120日以上<br>☐ WワークOK | ☑ 未経験の方、歓迎！<br>☑ 研修・スキルアップ制度有<br>☐ フレックス勤務可能<br>☐ リモートワーク可能<br>☐ 福利厚生制度あり | | | |
| こんな方を<br>求めています！ | 環境やエコに興味にある方、入社後もキャリアアップを目指したい方、一緒に働きませんか？<br>向上心を持って働きたい方大歓迎、若い世代も活躍しています。<br>＊資格取得制度、社内研修制度、教育体制も整っています！ | | | | |

| 募集職種　① | | | |
|---|---|---|---|
| 職 種 名 | 一般事務 | 仕事内容 | ①受付窓口の接客及び部門間の調整業務<br>②ﾏﾆﾌｪｽﾄと売上請求の管理業務<br>③PC入力作業とﾃﾞｰﾀの管理業務 |
| 雇用形態 | 正社員 | 勤 務 地 | 平塚市(中堂もしくは吉沢) |

| 募集職種　② | | | |
|---|---|---|---|
| 職 種 名 | 重機ｵﾍﾟﾚｰﾀｰ | 仕事内容 | ①お客様からお預かりした廃棄物を管理・選別し、出荷先へ搬出<br>②フォークリフトや重機などを使用して作業 |
| 雇用形態 | 正社員 | 勤 務 地 | 平塚市(中堂もしくは吉沢) |

**求職者メモ欄**

**詳細はブースでお聞きください！**

# 勤労市民会館で就職相談！

## 就職・就労サポートコーナー

就職活動って何していいかわからない！という方にもおすすめです。
就職・転職についてのアドバイスだけでなく、職業訓練校や労働基準監督署など、他機関への紹介も行っています。

勤労市民会館2F 特設ブース
平日10:00～12:00、13:00～16:00（1人30分）

## 個別キャリア形成相談

学生の新卒就職から就労中の方、離職中の方、ブランクのある方を問わず、若年層から中高年までの就職、転職、再就職等について幅広い方が対象の個別相談です。相談内容もキャリア形成、就職活動に関する全般、スキルアップ、職場での人間関係など多岐にわたって相談できます。また、企業の方で採用に関することや人事問題でお悩みの方もキャリアコンサルティングの専門家がお力になります。

勤労市民会館1F Ｂ会議室
第1～第4土曜日
13:00～15:50(1人50分)

## 夜間個別就職・就労相談

仕事や人間関係などに関する悩みをお持ちの方、キャリアカウンセラーがお力になります。

勤労市民会館1F Ｂ会議室
第1～第4木曜日
18:00～19:50(1人50分)

## 社会保険労務士による相談会

①年金・社会保険制度について
・定年後の手続きについての相談
・労働保険や社会保険制度についての手続き・説明
・法律の改正に伴う、変更概要の確認
②労働問題全般
・職場での労使関係の問題
・賃金や労働時間など労働条件の問題
・就業規則の作成、労働問題など

勤労市民会館1F Ａ会議室
第2･第4土曜日、第3水曜日
13:00～16:00(1人60分)

～番外編～

**就労に困難を抱える若者のための**

## 就労個別相談会＆保護者等向け個別相談会へ

不登校や引きこもり経験などによってお困りの方を対象にしています。ご家族だけの相談でも大丈夫です！
サポステの相談員へ相談し、まず一歩踏み出しましょう！

勤労市民会館1F Ａ会議室　月4回金曜日　10:00～17:00
☎046-297-3067(ご予約･詳細は県央サポートステーションへ)

**【お問合せ･ご予約】**
**茅ヶ崎市勤労市民会館**
☎ 0467（88）1331
詳細は勤労市民会館HPへ。
https//www.chigasaki-kinro.jp

**随時 情報を配信しています！**
**登録よろしくお願いします☛**

LINE

KINRO_CHIGASAKI
Instagram

茅ヶ崎市