

令和2年度

ちがさきの図書館

(茅ヶ崎市立図書館概要)

ちがさ貴族 波の精霊
えぼし麻呂 & ミーナ



茅ヶ崎市立図書館

目 次

1	図書館のあゆみ	----- P. 1～2
2	図書館協議会	----- P. 3
	(1) 委員名簿	
	(2) 会議の内容	
3	職員の配置	----- P. 4
4	図書館の決算(事業別、目は図書館費)	
5	図書館の決算(科目別)	----- P. 5
6	蔵書	
	(1) 図書	----- P. 6
	(2) 蔵書内訳	----- P. 7
	(3) 視聴覚等の資料	----- P. 8
	(4) 新聞等	
	(5) 雑誌	----- P. 9
7	利用統計	
	(1) 登録者数	----- P. 10
	(2) 新規登録者数(施設・月別)	----- P. 11
	(3) 貸出利用者数	----- P. 12
	(4) 貸出利用者数(施設・月別)	----- P. 13
	(5) 貸出点数	----- P. 14
	(6) 貸出点数(施設・月別)	----- P. 15
8	図書館(統計)評価	----- P. 16
9	予約・リクエスト点数	----- P. 17
10	インターネット使用及びレファレンス件数	----- P. 18
11	館外利用状況	
	(1) 分室	----- P. 19
	(2) 移動図書館	----- P. 20
	(3) 貸出文庫	----- P. 21
12	広域利用及び相互利用実績	----- P. 22
13	図書館行事	
	(1) 講演会等	-----P. 23～26
	(2) ブックスタート	----- P. 27
	(3) おはなし会	----- P. 28
	(4) 本館こども映画会	----- P. 28
	(5) 本館おとな映画会	----- P. 28
	(6) 分館映画会	----- P. 28
14	年間貸出ベスト10	----- P. 29
15	図書館ボランティア団体	----- P. 30
16	職場体験・研修等	-----P. 31～32
17	各種連携支援事業	----- P. 33

1 図書館のあゆみ

昭和	24年	4月	1日	図書館を第一小学校(現茅ヶ崎市立茅ヶ崎小学校)作法室に開設
昭和	30年	8月	9日	図書館の独立館が中海岸一丁目に竣工、開館 (木造平屋建622㎡)
昭和	53年	3月	1日	小出支所に分室開設
昭和	54年	10月	2日	移動図書館「しおかぜ号」運行開始
昭和	55年	5月	13日	小和田公民館に分室開設
昭和	57年	5月	11日	鶴嶺公民館に分室開設
昭和	58年	1月	8日	老人婦人センター(農協内)に分室開設
		5月	10日	松林公民館に分室開設
		7月	7日	図書館新館が東海岸北一丁目に落成、開館 (鉄筋コンクリート2階建3,157㎡)
昭和	59年	6月	26日	青少年会館に分室開設
		7月	20日	浜須賀会館に分室開設
昭和	60年	5月	9日	南湖公民館に分室開設
昭和	61年	7月	20日	夏期間の火、水、木曜日18時まで延長開始
昭和	63年	7月	19日	小和田地区コミュニティセンターに分室開設
平成	元年	4月	1日	夜間開館金曜日19時30分まで延長開始
		5月	13日	香川分館開館(図書館部分250㎡)
平成	2年	3月	1日	本館コンピューター稼動
		11月	1日	香川分館コンピューター稼動
平成	3年	4月	1日	文教大学湘南図書館との相互協力開始
		8月	1日	ビデオテープ、コンパクト・ディスク貸出開始
平成	4年	5月	1日	分室を週6日開室
平成	5年	10月	27日	小出支所分室拡張
平成	8年	5月	14日	2市1町広域利用開始(藤沢市・寒川町)
平成	10年	10月	2日	移動図書館「しおかぜ号」3代目運行開始
平成	11年	4月	1日	平塚市との相互利用開始
平成	12年	4月	1日	祝日の開館を開始
平成	13年	3月	1日	インターネットによる蔵書検索、図書館ホームページを開始 インターネット用パソコンを設置
平成	17年	4月	1日	開館時間を変更
	本館			火曜日から金曜日(祝日を除く)午前9時～午後7時 土曜日、日曜日、祝日 午前9時～午後5時
	香川分館			火曜日から木曜日、土曜日、日曜日、祝日 午前9時～午後5時 金曜日 午前9時～午後7時

平成	19年	4月	1日	図書館資料の貸出点数の拡大
		6月	1日	インターネット予約サービス開始、分室の開室時間延長
平成	20年	11月	7日	ブックスタート事業開始
平成	21年	6月	17日	赤ちゃんむきおはなし会「おひざにだっこ」開始
平成	22年	4月	1日	茅ヶ崎駅自由通路に図書館返却ポストを設置
		6月	1日	湘南工科大学附属図書館との相互協力開始
平成	23年	6月	9日	「茅ヶ崎市子ども読書活動推進計画」策定
平成	25年	4月	1日	ネスパ茅ヶ崎に「まなびの窓口」を開設
		6月	1日	東海大学付属図書館及び日本大学生物資源科学部図書館との相互協力開始
平成	26年	4月	1日	雑誌スポンサー制度導入
平成	27年	1月	1日	(株)ジェイコム湘南と協定を締結し、来館困難者向け家庭配本サービスを試行開始
		4月	1日	ハマミーナ図書室を開設
		10月	1日	家庭配本サービス本格開始
平成	28年	4月	18日	「第2次茅ヶ崎市子ども読書活動推進計画」策定
		6月	27日	地元書店、NPO団体との連携による「本がだいすきプロジェクトちがさき」を始動
平成	30年	1月	1日	図書館本館照明をLEDとする
				ホームページ上で自身の貸出し記録が作成できる
				ツイッターを開設し、ホームページと連携
				新聞記事オンライン・データベース利用開始
		4月	1日	松浪コミュニティセンター配本所開設
		5月	15日	国立国会図書館デジタル化資料送信サービス利用開始
		11月	20日	ホームページ上に郷土資料デジタルライブラリーを開設
令和	2年	3月	2日	新型コロナウイルス感染症対策のため臨時休館(～3月31日)
		4月	4日	新型コロナウイルス感染症対策のため臨時休館(～4月12日)
				(予約取り置き資料の貸出、返却のみサービスを実施)
			13日	緊急事態宣言に伴い完全休館(～6月3日)
		6月	4日	予約取り置き資料の貸出、返却のみサービスを再開
		7月	1日	新しい生活様式に基づき、マスク着用や席数を減らして開館
令和	3年	3月	9日	本館のエレベーターを改修
		3月	31日	移動図書館車しおかぜ号廃止

2 図書館協議会

(1) 委員名簿

氏 名	選 出 区 分
あべ たけお 安倍 武雄	学校教育関係者
わたなべ ちな 渡邊 千奈	社会教育関係者
ひらさわ としえ 平澤 年江	社会教育関係者
まつやま えりこ 松山 恵理子	市民公募委員
はしもと かずお 橋本 和男	学 識 経 験 者

(2) 会議の内容

第1回定例会

- 日 時 令和2年10月21日(水) 10時～11時40分
場 所 図書館 第1会議室
出席者 委員5名、教育推進部長、事務局5名
議 題
- 1 委員長及び職務代理者の選任について
 - 2 令和元年度図書館協議会開催スケジュールについて
 - 3 第2次茅ヶ崎市子ども読書活動推進計画における計画期間の延長について
 - 4 第2次茅ヶ崎市子ども読書活動推進計画 令和元年度の評価について
 - 5 その他

第2回定例会

- 日 時 令和2年12月23日(水) 10時～12時
場 所 図書館 第1会議室
出席者 委員5名、事務局5名
議 題
- 1 令和元年度図書館決算について
 - 2 令和元年度ちがさきの図書館について
 - 3 第2次茅ヶ崎市子ども読書活動推進計画 令和元年度の評価について
 - 4 その他

第3回定例会

- 日 時 令和2年3月23日(火) 午前10時～11時30分
場 所 図書館 第1会議室
出席者 委員5名、事務局5名
議 題
- 1 第2次茅ヶ崎市子ども読書活動推進計画 令和元年度の評価について
 - 2 令和3年度図書館予算について

3 職員の配置

令和2年4月1日現在

教育推進部長						図書館担当	16人 (うち司書有資格者 9人)
						館長補佐	1人
						担当主査	2人
						主査	3人
						副主査	1人
						主任	1人
						主事	3人
						技能労務副主査	1人
						再任用職員	3人
						香川分館	3人 (うち司書有資格者 2人)
						担当主査兼分館長	1人
						主査	2人
						合 計	19人 (うち司書有資格者 11人)

4 図書館の決算(事業別、目は図書館費)

(単位:円)

事業別経費		2年度	元年度	増 減
図書館事業費	管理運営経費	52,868,649	53,931,701	△ 1,063,052
	図書資料購入費	29,123,434	29,743,748	△ 620,314
	奉仕活動経費	45,027,951	42,695,742	2,332,209
	視聴覚経費	1,908,350	1,935,964	△ 27,614
	子ども読書活動推進事業費	2,284,720	2,440,971	△ 156,251
	計	131,213,104	130,748,126	464,978
香川分館事業費	管理運営経費	320,398	331,032	△ 10,634
	図書資料購入費	2,774,380	2,807,345	△ 32,965
	奉仕活動経費	2,677,580	2,735,042	△ 57,462
	計	5,772,358	5,873,419	△ 101,061
新型コロナウイルス感染症対策事業		1,948,614	0	1,948,614
郷土資料デジタル化推進事業		0	1,343,000	△ 1,343,000
合 計		138,934,076	137,964,545	969,531

※そのほか、10図書館経費-管理運営経費-工事請負費の繰越分として30,965,000円を支出

5 図書館の決算(科目別)

(単位:円)

内 訳 科目	2年度			計 (A)	元年度 (B)	増 減 (A) - (B)
	本 館	分 館	新型コロナウイルス 感染症対策事業			
報 酬	37,627,672	2,673,180	1,345,241	41,646,093	42,023,258 (賃金15,422,016舎)	△3,159,274
職員手当等	3,357,199	0		3,357,199	0	3,357,199
報 償 費	100,000	0		100,000	425,923	△ 325,923
旅 費	545,286	4,400		549,686	380,422	169,264
需 用 費	15,578,367	754,595	603,373	16,936,335	16,798,513	137,822
消耗品費	6,774,834	754,595	603,373	8,132,802	7,791,350	341,452
燃料費	57,686	0		57,686	79,219	△ 21,533
印刷製本費	1,214,950	0		1,214,950	527,128	687,822
光熱水費	6,894,845	0		6,894,845	7,608,778	△ 713,933
修繕料	636,052	0		636,052	792,038	△ 155,986
役 務 費	6,905,965	82,708		6,988,673	7,259,510	△ 270,837
通信運搬費	6,751,227	82,708		6,833,935	7,152,800	△ 318,865
手数料	110,250	0		110,250	62,430	47,820
火災保険料	44,488	0		44,488	44,280	208
委 託 料	10,996,154	0		10,996,154	10,718,185	277,969
使用料及び賃借料	28,427,762	149,880		28,577,642	28,560,768	16,874
備品購入費	27,097,958	2,107,595		29,205,553	29,822,511	△ 616,958
負担金補助及び交付金	576,362	0		576,362	1,975,455	△ 1,399,093
償還金利子及び割引料	379	0		379	1,975,455	△ 1,975,076
合 計	131,213,104	5,772,358	1,948,614	138,934,076	137,964,545	969,531

6 蔵書

(1) 図書

資料		内 訳	2年度末	令和2年度					元年度末
				購 入	寄 贈	その他 (保管替え、弁償、区分変更、製本)	除 籍	増 減 2年度末-元年度末	
一 般 図 書	0	総 記	冊 16,062	冊 293	冊 5	冊 6	冊 100	冊 203	冊 15,859
	1	哲 学	10,421	197	7	6	272	△ 62	10,483
	2	歴 史	26,654	469	19	5	1,291	△ 800	27,454
	3	社会科学	40,557	1,011	78	34	1,049	70	40,487
	4	自然科学	18,609	667	13	3	533	146	18,463
	5	技 術	24,008	880	8	11	1,238	△ 340	24,348
	6	産 業	7,394	215	6	10	227	4	7,390
	7	芸 術	24,792	466	14	14	382	112	24,680
	8	言 語	4,252	82	1	0	112	△ 29	4,281
	9	文 学	132,331	3,153	557	41	3,304	3,469	128,862
	K	郷土資料	25,656	64	368	29	75	368	25,288
		計	330,736	7,497	1,076	159	8,583	3,141	327,595
児童図書		165,295	6,964	95	89	5,814	1,334	163,961	
合 計		496,031	14,461	1,171	248	14,397	4,475	491,556	

※分館含む、雑誌・視聴覚除く、購入は2年度実績

(2) 蔵書内訳

資料		内 訳	蔵 書 数	割 合	蔵 書 内 訳		
					本 館	分 館	館 外
一 般 図 書	0	総 記	16,062 ^冊	3.2 [%]	14,931 ^冊	539 ^冊	592 ^冊
	1	哲 学	10,421	2.1	8,477	800	1,144
	2	歴 史	26,654	5.4	21,887	2,509	2,258
	3	社会科学	40,557	8.2	34,716	2,607	3,234
	4	自然科学	18,609	3.8	14,498	1,184	2,927
	5	技 術	24,008	4.8	14,970	2,120	6,918
	6	産 業	7,394	1.5	5,689	440	1,265
	7	芸 術	24,792	5.0	20,683	1,563	2,546
	8	言 語	4,252	0.9	3,381	409	462
	9	文 学	132,331	26.7	98,820	11,309	22,202
	K	郷土資料	25,656	5.2	23,881	1,180	595
			計	330,736	66.7	261,933	24,660
児 童 図 書			165,295	33.3	102,042	20,441	42,812
合 計			496,031 ^冊	100.0 [%]	363,975 ^冊	45,101 ^冊	86,955 ^冊

※雑誌、視聴覚を除く

(3) 視聴覚等の資料

区 分	本 館		分 館		館 外		計	
	資料数	貸出点数	資料数	貸出点数	資料数	貸出点数	資料数	貸出点数
CD	10,036	23,829	-	-	-	-	10,036	23,829
ビデオテープ	562	21	-	-	-	-	562	21
DVD	2,311	11,952	-	-	-	-	2,311	11,952
カセットブック	807	46	329	26	-	-	1,136	72
紙芝居	2,651	2,025	454	401	1,074	1,220	4,179	3,646
布絵本	88	416	16	76	-	-	104	492
点字図書	2,511	45	21	0	-	-	2,532	45
合 計	18,966	38,334	820	503	1,074	1,220	20,860	40,057

(4) 新聞等

区 分	本 館	分 館	保 存 年 限
朝日新聞	○	○	1年保存
神奈川新聞	○	○	本館永年・分館1年保存
産経新聞	○		1年保存
東京新聞	○		1年保存
日刊スポーツ	○		3月保存
日経産業新聞	○		1年保存
日経流通新聞	○		1年保存
日本経済新聞	○	○	1年保存
毎日新聞	○	○	本館3年・分館1年保存
読売新聞	○	○	本館3年・分館1年保存
朝日新聞縮刷版	○		永年
日本経済新聞縮刷版	○		永年
ジャパントイズム	○		3月保存
スポーツニッポン		○	3月保存

(5) 雑誌

区 分	本 館	分 館	館 外	計
	誌	誌	誌	誌
1 総 合	18 (2)	4	4	26 (2)
2 郷 土	3 (2)	1	0	4 (2)
3 社会・経済・法律	13 (3)	0	1	14 (3)
4 趣味と芸術	35 (6)	11	14 (3)	60 (9)
5 住まいと健康	2 (1)	1	2	5 (1)
6 家庭と女性	13 (2)	10	27 (1)	50 (3)
7 スポーツ	15 (1)	3	3	21 (1)
8 科学と情報	11 (3)	3	1	15 (3)
9 文学・文芸	22 (5)	4	3	29 (5)
10 こどもの雑誌	11 (0)	2	3	16 (0)
合 計	143 (25)	39	58 (4)	240 (29)

※()内は寄贈で内数

7 利用統計

(1) 登録者数

区 分	年 度	登 録 者 数		
		大 人	小 人	計
本 館	30	97,102	13,649	110,751
	元	97,641	14,108	111,749
	2	98,915	14,439	113,354
分 館	30	14,367	3,711	18,078
	元	14,412	3,825	18,237
	2	14,577	3,895	18,472
分 室	30	8,212	5,942	14,154
	元	8,806	6,350	15,156
	2	9,424	6,598	16,022
移動図書館	30	1,094	729	1,823
	元	1,122	749	1,871
	2	1,153	762	1,915
合 計	30	120,775 ^人	24,031 ^人	144,806 ^人
	元	121,981	25,032	147,013
	2	124,069	25,694	149,763

※登録者数中の小人は0才から15才

(2) 新規登録者数（施設・月別）

項目 施設 月	新 規 登 録 者 数				
	本 館	分 館	分 室	移動図書館	計
4	19 ^人	0 ^人	7 ^人	1 ^人	27 ^人
5	0	0	0	0	0
6	80	20	43	1	144
7	164	29	98	3	294
8	182	25	72	4	283
9	149	13	76	6	244
10	136	18	83	7	244
11	135	16	66	7	224
12	104	22	53	7	186
1	121	20	63	3	207
2	154	20	65	0	239
3	137	17	78	4	236
合 計	1,381	200	704	43	2,328
利用者カード 有効期間登録者 (30～2年度)	113,354	18,472	16,022	1,915	149,763

※団体利用除く

(3) 貸出利用者数

区 分	年 度	貸 出 利 用 者 数		
		大 人	小 人	計
本 館	30	131,774	18,270	150,044
	元	118,095	16,641	134,736
	2	98,071	13,899	111,970
分 館	30	28,869	5,463	34,332
	元	26,623	4,803	31,426
	2	20,761	3,578	24,339
分 室	30	96,438	19,886	116,324
	元	92,065	18,385	110,450
	元	76,084	14,012	90,096
移動図書館	30	1,946	888	2,834
	元	1,265	508	1,773
	2	1,389	405	1,794
合 計	30	259,027	44,507	303,534
	元	238,048	40,337	278,385
	2	196,305	31,894	228,199

※貸出利用者数は視聴覚資料利用者を含む、団体利用除く、小人は0才から15才

(4) 貸出利用者数（施設・月別）

項目 施設 月	貸 出 利 用 者 数					
	本館	分館	分室	移動図書館	団体利用	計
4	2,650	148	1,823	105	131	4,857
5	9	0	0	0	59	68
6	6,205	1,306	4,163	155	289	12,118
7	11,477	2,485	9,406	138	459	23,965
8	12,050	2,568	9,437	144	471	24,670
9	11,550	2,541	9,364	180	495	24,130
10	11,618	2,560	9,624	164	470	24,436
11	11,279	2,495	9,054	189	492	23,509
12	11,026	2,402	8,613	206	449	22,696
1	10,862	2,526	9,081	195	496	23,160
2	11,629	2,579	9,646	165	403	24,422
3	11,615	2,729	9,885	153	451	24,833
合計	111,970	24,339	90,096	1,794	4,665	232,864

※貸出利用者数は視聴覚利用者を含む

(5) 貸出点数

区 分		年 度	貸 出 点 数		
			大 人	小 人	計
本 館		30	455,294	86,390	541,684
		元	408,940	81,658	490,598
		2	336,786	69,466	406,252
分 館		30	101,332	24,390	125,722
		元	92,422	21,902	114,324
		2	72,835	18,782	91,617
館 外 計		30	292,947	84,606	377,553
		元	281,498	78,990	360,488
		2	233,664	63,287	296,951
館 外 内 訳	分 室	30	283,454	79,528	362,982
		元	274,949	76,079	351,028
		2	226,392	60,781	287,173
	移 動 図 書 館	30	9,493	5,078	14,571
		元	6,549	2,911	9,460
		2	7,272	2,506	9,778
合 計		30	849,573	195,386	1,044,959
		元	782,860	182,550	965,410
		2	643,285	151,535	794,820

※貸出点数は視聴覚資料を含む、団体利用除く、小人は0才から15才

(6) 貸出点数(施設・月別)

項目 施設 月	貸 出 点 数					
	本館	分館	分室	移動図書館	団体利用	計
4	7,922	387	4,878	682	1,767	15,636
5	45	0	0	0	1,736	1,781
6	20,559	4,339	11,718	878	2,724	40,218
7	41,819	8,966	29,609	720	3,141	84,255
8	43,629	9,719	30,274	746	2,525	86,893
9	42,138	9,601	30,230	959	3,501	86,429
10	41,559	9,353	30,927	783	3,172	85,794
11	40,834	9,594	28,720	967	3,253	83,368
12	41,341	9,377	28,416	1,181	3,761	84,076
1	41,110	10,030	30,153	1,093	3,561	85,947
2	42,835	9,938	30,839	963	1,779	86,354
3	42,461	10,313	31,409	806	2,963	87,952
合 計	406,252	91,617	287,173	9,778	33,883	828,703

※貸出点数は視聴覚資料を含む

8 図書館(統計)評価

種 類	説 明	区 分	2年度	元年度	30年度
市民登録率	図書館利用が市民にどれだけ普及しているか 算式:登録者×100/人口	登録率	61.76%	60.77%	59.91%
		登録者	149,763人	147,013人	144,806人
		人 口	242,487人	241,925人	241,723人
登録者平均貸出点数	登録者1人あたりの平均貸出点数 算式:貸出点数/登録者	平均貸出点数	5.53点	6.82点	7.48点
		貸出点数	828,703点	1,002,109点	1,083,023点
		登録者	149,763人	147,013人	144,806人
市民平均貸出点数	市民1人あたりの平均貸出点数 算式:貸出点数/人口	平均貸出点数	3.42点	4.14点	4.48点
		貸出点数	828,703点	1,002,109点	1,083,023点
		人 口	242,487人	241,925人	241,723人
1回当たりの平均貸出点数	貸出利用者の1回当たりの平均貸出点数 算式:貸出点数/貸出者数	平均貸出点数	3.56点	3.52点	3.49点
		貸出点数	828,703点	1,002,109点	1,083,023点
		貸出者数	232,864人	284,747人	310,280人
蔵書回転率	1冊の図書が何回利用されているか 算式:貸出点数/蔵書冊数	回転率	1.67回	2.04回	2.19回
		貸出点数	828,703点	1,002,109点	1,083,023点
		蔵書冊数	496,031冊	491,556冊	495,298冊
蔵書保有率	市民1人あたりの蔵書冊数 算式:蔵書冊数/人口	保有率	2.05冊	2.03冊	2.05冊
		蔵書冊数	496,031冊	491,556冊	495,298冊
		人 口	242,487人	241,925人	241,723人
図書費比率	市民1人あたりの図書費(視聴覚経費を除く) 算式:図書費決算額/人口	図書費比率	140.97円	150.19円	151.19円
		図書費	34,182,534円	36,335,064円	36,547,245円
		人 口	242,487人	241,925人	241,723人

※人口は令和3年4月1日「茅ヶ崎市の人口と世帯」より

9 予約・リクエスト点数

項目 施設 月	予 約 ・ リ ク エ ス ト			
	本 館	分 館	館 外 口	計
4	7,544 ^点	514 ^点	5,525 ^点	13,583 ^点
5	20	0	8	28
6	10,398	2,275	9,811	22,484
7	7,843	2,056	11,439	21,338
8	7,458	2,084	10,669	20,211
9	7,377	2,081	10,777	20,235
10	7,303	2,067	11,053	20,423
11	6,704	1,918	10,726	19,348
12	7,041	1,995	9,864	18,900
1	7,482	2,044	10,865	20,391
2	7,435	2,072	11,059	20,566
3	7,075	2,123	10,903	20,101
合 計	83,680 ^点	21,229 ^点	112,699 ^点	217,608 ^点

※団体利用除く

10 インターネット使用及びレファレンス件数

項目 施設 月	インターネット使用件数			レファレンス件数		
	本館	分館	計	本館	分館	計
4	0	0	0	0	0	0
5	0	0	0	2	0	2
6	0	0	0	14	19	33
7	78	11	89	105	40	145
8	82	29	111	103	50	153
9	112	20	132	91	47	138
10	103	13	116	96	38	134
11	133	29	162	77	35	112
12	105	33	138	73	33	106
1	100	46	146	77	43	120
2	95	38	133	76	41	117
3	121	47	168	89	43	132
合計	929	266	1,195	803	389	1,192

※分室は本館に含む

11 館外利用状況

(1) 分室

項目 施設名	開室日数	配架冊数	新規登録者数	利用者数	貸出点数
	日	冊	人	人	点
小出支所 図書室 (51㎡)	241	9,923	45	2,346	7,457
小和田公民館 図書室 (18㎡)	243	5,839	47	9,266	29,696
鶴嶺公民館 図書室 (36㎡)	243	9,136	43	7,398	25,183
松林公民館 図書室 (42㎡)	243	9,484	46	7,048	25,753
南湖公民館 図書室 (39㎡)	243	6,651	8	2,068	6,636
青少年会館 図書室 (80㎡)	255	11,555	31	10,161	33,251
浜須賀会館 図書室 (35㎡)	242	5,324	23	3,461	12,337
小和田地区 コミュニティーセンター 図書室(22㎡)	242	5,365	57	5,653	19,118
ネスパ茅ヶ崎 まなびの窓口 (配本所)	304	-	8	11,091	21,797
ハマミーナ 図書室 (168.52㎡)	263	19,367	382	29,691	101,426
松浪 コミュニティーセンター (配本所)	242	-	14	1,913	4,519
合計	2,761	82,644	704	90,096	287,173
利用者カード有効 期間登録者 (30~2年度)			16,022		

※開設順、団体利用除く

(2) 移動図書館

駐車場	区分	巡回数	新規登録者数	利用者数	貸出点数
たまや浜竹店		18 ^回	4 ^人	74 ^人	377 ^点
富士見町公園		16	3	143	1,028
コープかながわ旭ヶ丘店		18	0	122	712
ベルパーク湘南茅ヶ崎		21	0	39	103
エクシード茅ヶ崎前		20	1	93	422
萩園サンハイム		16	1	48	244
コスモ茅ヶ崎プレシオ		21	4	103	474
中島日枝神社		21	3	125	865
オクトス湘南茅ヶ崎		14	0	44	273
せせらぎ公園		23	5	110	544
堤自治会館		7	0	8	28
湘南ライフタウン南羽根沢公園		21	3	108	500
フジ鶴嶺店		23	5	253	1,383
JAさがみ西久保支店		19	3	74	336
円蔵小学校		17	2	158	629
東小和田公園		22	9	292	1,860
合計		297 ^回	43 ^人	1,794 ^人	9,778 ^点
利用者カード有効期間登録者 (30~2年度)			1,915		

※団体利用除く

(3) 貸出文庫

団体名		回数	貸出点数	団体名		回数	貸出点数
1	いるかクラブ	6回	420点	16	ひまわりクラブ	6回	600点
2	おおぞらクラブ	6	600	17	ぽぽんたクラブ	6	300
3	おおなみクラブ	6	300	18	まつぼっくりクラブ	6	600
4	おひさまクラブ	6	300	19	マリンキッズクラブ	6	480
5	このはクラブ	6	550	20	わんぱくクラブ	6	300
6	すぎの子クラブ	6	420	21	くじらクラブ	6	600
7	たんぽぽクラブ	6	300	22	きかんしゃクラブ	6	600
8	つくしんぼクラブ	6	600	23	みずたまクラブ	6	600
9	てんとう虫クラブ	6	600	24	かぜの子クラブ	6	420
10	どんぐりクラブ	6	300	25	こなみクラブ	6	300
11	にほんまつクラブ	6	240	26	南地区児童クラブ	6	480
12	なかよしクラブ	6	600	27	マミー・レインボー・きっず	6	600
13	にじいろクラブ	6	600	28	にこにこクラブ	6	600
14	ピノキオクラブ	6	300	29	松若児童クラブ	5	480
15	放課後児童クラブ あや	6	300	30	Thank you 児童クラブ	6	560
合 計						179	13,950

12 広域利用及び相互利用実績

・広域利用

茅ヶ崎市、藤沢市、寒川町の2市1町による公立図書館資料の広域利用については、湘南都市広域行政協議会の事業として平成8年5月14日から協定を締結している。

(単位:人)

茅ヶ崎市	区 分	藤沢市民登録者	寒川町民登録者	計
	本 館	2,061	2,440	4,501
	分 館	82	382	464
	館 外	262	80	342
	計	2,405	2,902	5,307
藤沢市	区 分	茅ヶ崎市民登録者	寒川町民登録者	計
	総合市民図書館	707	93	800
	南市民図書館	744	43	787
	辻堂市民図書館	8,551	34	8,585
	湘南大庭市民図書館	1,755	104	1,859
	計	11,757	274	12,031
寒川町	区 分	茅ヶ崎市民登録者	藤沢市民登録者	計
	総合図書館	5,795	504	6,299
	北部分室	5	2	7
	南部分室	19	2	21
	計	5,819	508	6,327

・相互利用

茅ヶ崎市と平塚市とによる公立図書館の相互利用については、相互の図書館サービスの充実を図るため平成11年4月1日から協定を締結している。

(単位:人)

茅ヶ崎市	区 分	平塚市民登録者
	本 館	1,464
	分 館	41
	館 外	149
	計	1,654
平塚市	区 分	茅ヶ崎市民登録者
	中央図書館	3,421
	南図書館	858
	北図書館	289
	西図書館	94
	館外(BM)	中央図書館に含む
	計	4,662

13 図書館行事

(1) 講演会等

・ボランティア育成、子ども読書活動推進

月 日	イベント名	内 容	講師 など	参加者
7月10日 8月6日 9月18日 10月8日 11月12日 12月10日 2月26日 3月18日	ブックトークの会	主に小学校で行うブックトークの実践研究	—	92 人

・図書館主催事業

月 日	イベント名	内 容	講師 など	参加者
4月1日～ 4月5日	ブックリサイクル	一部利用制限期間中に、「リサイクル本のコーナー」を図書館入り口付近に設置	—	—
4月17日	子ども読書の日企画講演会「本が伝える生きる力～ルワンダにご義足を～」	ルワンダの障害者のために活動を続けている、ルダシングワ真美さんとその活動を本にした松島恵利子さんを迎え、活動内容や本が出版されるまでのエピソードを聞く 同時開催『義足と歩む』展	ルダシングワ 真美氏 松島 恵利子氏	中止
4月22日～ 4月25日	おすすめ本の展示	2019年に発刊された本、学習におすすめの本、小学校図書館の定番本の展示	—	中止
6月	手作り布えほん講習会「お弁当箱」	布えほん「お弁当箱」の作成(全2回)	布えほんグループ コスモス	中止
6月4日～ 6月30日	「福袋」及び「お楽しみ3冊入りパック」による本の貸出	書架の立ち入りができなかった期間に、児童及び一般向けに「福袋」を作成し貸出。一部利用制限期間中に、一般向けに「お楽しみ3冊入りパック」を貸出	—	児童 72 一般 セット 167
10月20日 ～12月27日	「はじめてのものがたり」の本を読んで、特製しおりをもらおう	小さい子(4歳くらい)～小学生を対象に、ブックリスト「こどもむけ はじめてのものがたり」に載っている本を3冊読んだ子へ、特製しおりをプレゼント。(実施場所:本館、分館、ハマミーナ図書室)	—	41 人

※企画後に中止になったイベントも掲載しています。

・まなびの市民講師による講座

月 日	イベント名	内 容	講師 など	参加者
4月21日	楽しいフラワーデザイン	プレゼント花	吉澤 美智子氏	中止 人
5月15日	”	初夏のリース	”	中止

※企画後に中止になったイベントも掲載しています。

・連携事業

月 日	イ ベ ント 名	内 容	講 師 など	参加者
4月9日 5月14日 6月11日 7月9日 8月13日 9月10日 10月8日 11月12日 12月10日 1月14日 2月11日 3月11日	たった一冊の出版 (全12回)	本の設計から編集、印刷、製本まで 学び、手持ちの原稿を本にまとめる。	高橋 一明氏	中止
4月18日	スパムむすびと星と研究 ノート ～ハワイ観測所のうら話 こぼれ話～	ハワイ島すばる望遠鏡での研究生活や ほかの国々の天文台との交流、宇宙に 興味をもったいきさつなどの話	早野 裕氏	中止
5月3日	音でたどるジャズ講座 パート8 Jazz Meets Disney	講師によるジャズ楽曲の解説とバンド によるライブ演奏	茅ヶ崎ジャズクラブ	中止
5月17日	アジサイの花のお話	自然種と園芸種のアジサイの紹介。失 敗しない育て方、剪定方法のほか、名 勝地の花の撮影テクニックなど	前川 英吉氏	中止
6月24日	ふおとさんぽアジサイを 写す	スマホやデジカメを使った写真撮影	小西 昭夫氏	中止

※企画後に中止になったイベントも掲載しています。

・定例事業

事業名・内容	
おひぎにだっこ(赤ちゃん向けおはなし会)口	毎月 第3水曜日(4月～3月中止)
小さい子向けおはなし会	毎月 第2・4水曜日(4月～3月中止)
小さい子～小学生向けおはなし会	毎月 第1・2・4土曜日(4月～3月中止)
ブックリサイクル	毎月 第2日曜日(4月～3月中止)
ブックスタート	毎月3回(4月～8月は保健所での実施は中止)

・展示(本館1階で展示)

期間	日数	展 示	内 容
4月1日～ 4月12日	11日	こどもの読書週間	こどもの読書週間にちなんだおすすめ本
6月19日～ 7月31日	37日	こどもの読書週間(臨時休館のため、時期を変更して開催)	こどもの読書週間にちなんだおすすめ本
6月26日～ 1月10日	162日	児童書外箱ギャラリー 特別展 (児童書コーナー)	ポップをつけて児童書の外箱を紹介
8月1日～ 8月31日	26日	平和展	戦争と平和に関する本
8月14日～ 9月13日	27日	おすすめの本 (児童書コーナー)	2019年発売の児童書から選んだおすすめの本
8月18日～ 9月16日	26日	ローズマリ・サトクリフ著作本 (児童書コーナー)	2階展示ホールで行ったローズマリ・サトクリフの著作物の展示と貸出
9月1日～ 9月30日	25日	今からでもできる免疫力UPのetc...	免疫力に関する図書
9月2日～ 12月27日	98日	Play back!!おはなしかい (おはなし室)	図書館で行った各おはなし会のプログラムごとに絵本などを展示
9月15日～ 10月14日	25日	食べたい!絵本 (児童書コーナー)	食べることにするおすすめの本
9月18日～ 10月14日	23日	城山三郎著作本 (児童書コーナー)	2階展示ホールで行った城山三郎の著作物の展示と貸出
10月1日～ 10月30日	25日	ホノルルウィークコラボ企画 「茅ヶ崎×ホノルル 故郷の海を汚さないために私達にできること」	ハワイ・ホノルルに関する本、ビーチクリーン、海洋汚染に関する本等
10月1日～ 10月30日	25日	ホノルルウィークコラボ企画 (1階入口展示ケース)	ホノルルからの寄贈本を展示
10月16日～ 11月3日	16日	鶴嶺小4-4ポップ展 (児童書コーナー)	鶴嶺小学校4年4組のおすすめの本を、児童のPOPとともに展示
10月16日～ 11月18日	29日	ファンタジー・ファンタジー (児童書コーナー)	2階展示ホールで行ったファンタジーのおすすめ本の展示と貸出
10月16日～ 11月18日	29日	のりもの だいすき (児童書コーナー)	電車や車など、のりものが登場するおすすめの本
11月1日～ 11月29日	24日	あなたに知ってほしい「里親制度」 笑顔でつなぐ家族のカタチ	神奈川県中央児童相談所、こども育成相談課と連携し、里親制度関連図書の展示及び里親制度啓発リーフレットを配布
11月20日～ 12月27日	33日	どうぶつ つぶつぶ (児童書コーナー)	動物が登場するおすすめの本
12月1日～ 12月25日	22日	クリスマス展	クリスマス関連の図書

1月5日～ 2月28日	46日	北マケドニア共和国【おはなし室】	おはなし室において北マケドニア共和国とオリンピック関連図書を展示するとともに顔出しパネルを設置。窓口では児童対象に風船を配布
2月24日～ 3月31日	31日	科学道	科学に関する本「科学道2020」参加展示
2月23日～ 4月11日	42日	花いっぱい (児童書コーナー)	花に関するおすすめの子供書
12月2日～ 月 日		ともに生きる (児童書コーナー)	

・展示（本館2階で展示）

期 間	日 数	展 示	内 容
7月15日～ 8月16日	29日	芥川賞と直木賞	近年の受賞作を中心に紹介
8月18日～ 9月16日	26日	ローズマリ・サトクリフ生誕100周年記念展 『第九軍団のワシ』を追う	『第九軍団のワシ』を中心に「ローマン・ブリテン四部作」を紹介
9月18日～ 10月14日	23日	城山三郎 著作展	城山三郎のサイン本を中心にそれとともに書かれた言葉を紹介
10月16日～ 11月18日	29日	『デルトラ・クエスト』の世界	『デルトラ・クエスト』の世界を紹介
11月20日～ 11月29日	9日	折り鶴から平和を 原爆展 戦争の時代の 茅ヶ崎	男女共同参画課、平和を考える茅ヶ崎市民の会実行委員会と連携し、禎子鶴、茅ヶ崎と戦争のパネルや「平和について」入賞作品を展示
12月2日～ 12月27日	23日	アガサ・クリスティー生誕130周年記念展 女探偵を探せ！	女性がメインキャラクターの推理小説を紹介
3月4日～ 3月31日	24日	魔法界へのご案内 —ハリー・ポッターシ リーズを読む—	映画『ハリー・ポッターと賢者の石』公開から20年の節目に、改めて原作小説の世界を紹介

・香川分館主催事業

月 日	イ ベ ント 名	内 容 等	参 加 者
6月4日～ 6月30日	「福袋・お楽しみ3冊入りパック」による本の貸出	書架の立ち入りができなかった期間に、児童及び一般向けに福袋を作成し貸出	児童 27セット 一般 35セット
7月28日、 29日、30日	夏休み子ども図書館員体験	図書館の仕事を体験し図書館に親しんでもらう	中止
1月5日	絵本の福袋	絵本2冊が入っている福袋を作成し貸出	10袋

※企画後に中止になったイベントも掲載しています。

・香川分館定例事業

事 業 名 ・ 内 容	開 催 サ イ ク ル
おひぎにだっこ(赤ちゃん向けおはなし会)	奇数月 第1木曜日(年6回中止)
小さい子向けおはなし会	毎月 第3土曜日(4月～3月中止)
ブックリサイクル	年2回(4月・6月)

(2) ブックスタート

1歳6か月までの赤ちゃんとその保護者に、市民ボランティアがブックスタートパックをお渡しします。

月	人 数
	人
4	1
5	0
6	43
7	52
8	38
9	85
10	98
11	106
12	98
1	91
2	93
3	109
合 計	814 人

※4月～8月は新型コロナウイルス感染対策のため保健所での実施は中止。

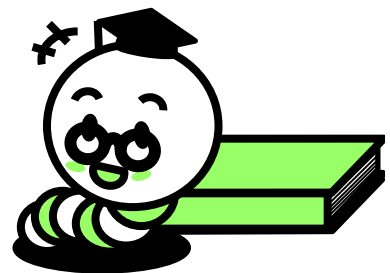

(3) おはなし会

場所	名 称	日 程	参加者
本館	おひざにだっこ	毎月第3水曜日午前10時30分から	中止
	図書館おはなし会	毎月第2・4水曜日午後3時から	
	茅ヶ崎図書館・こどもの本の会	毎月第2土曜日午後3時から	
	第4土曜日おはなし会	毎月第4土曜日午後3時から	
	おはなしの会おひさま	偶数月第1土曜日午後3時から	
	モリーの会	奇数月第1土曜日午後3時から	
—	保育園対象おはなし会	—	
—	出張おはなし会	—	
分館	茅ヶ崎おはなし会	偶数月第3土曜日午後2時から	
	おはなしのたまご	奇数月第3土曜日午後2時から	
	赤ちゃん向けおはなし会「おひざにだっこ」	奇数月第1木曜日午前10時30分から	
ハマミーナ	ハマミーナおはなし会	毎月第2木曜日午後3時30分から	

(4) 本館子ども映画会

毎月第2土曜日午後2時から

月 日	タ イ ト ル	時 間	入場者		
			大人	小人	計
	中 止	分	人	人	人

(5) 本館おとな映画会

毎月第2土曜日午前9時30分から

月 日	タ イ ト ル	時 間	入場者		
			大人	小人	計
	中 止	分	人	人	人

(6) 分館映画会(子ども向け年10回・大人向け年2回)

〈子ども向け(第1または第2土曜日午後2時から)・大人向け(第2土曜日午後2時から)〉

月 日	タ イ ト ル	時 間	入場者		
			大人	小人	計
	中 止	分	人	人	人

14 年間貸出ベスト10

区分	順位	書名 (タイトル)	著者 (アーティスト、販売者)
一般図書	1	沈黙のパレード(「ガリレオ」)	東野 圭吾
	2	ライオンのおやつ	小川 糸
	3	クスノキの番人	東野 圭吾
	4	希望の糸	東野 圭吾
	5	かがみの孤城	辻村 深月
	6	蜜蜂と遠雷	恩田 陸
	7	流浪の月	凧良 ゆう
	8	危険なビーナス	東野 圭吾
	9	落日	湊 かなえ
	10	そして、バトンは渡された	瀬尾 まいこ
児童図書	1	しろくまちゃんのほっとけーき	もり ひさし
	2	だるまさんが	かがくい ひろし
	3	がたんごとんがたんごとん	安西 水丸
	4	くつついた	三浦 太郎
	5	りんごかもしれない	ヨシタケ シンスケ
	6	いただきます	渡辺 茂男
	7	おしりたんてい	トロル
	8	まるくておいしいよ	こにし えいこ
	9	おしりたんてい ププッおodorぼうあらわる！	トロル
	10	おしりたんてい ププッおしりたんていがふたりいる！？	トロル
CD	1	エクスプレッションズ	竹内 まりや
	2	海のOh,Yeah！！	サザンオールスターズ
	3	Fantome	宇多田 ヒカル
	4	いきものばかり～メンバーズBESTセレクション	いきものがかり
	5	決定版 昭和歌謡 大ヒット大全集	
	6	ドヴォルザーク:交響曲第9番「新世界より」・第8番	アントニーン・ドヴォルザーク
	7	葡萄	サザンオールスターズ
	8	〈NEW BEST ONE〉饗演「春の海」	オムニバス
	9	島倉千代子全曲集 からたちの小径	島倉千代子
	10	ドヴォルザーク:交響曲第9番「新世界より」	小林 研一郎
DVD	1	ズートピア	パイロン・ハワード
	2	ベイマックス	ドン・ホール
	3	ミニオンズ	カイル・バルダ
	4	オデッセイ	リドリー・スコット
	5	アナと雪の女王	クリス・バック
	6	君の名は。	新海 誠
	7	ニュー・シネマ・パラダイス	ジュゼッペ・トルナトーレ
	8	トムとジェリー オズの魔法使	スパイク・ブラント
	9	ナミヤ雑貨店の奇蹟	廣木 隆一
	10	男はつらいよ 第30作 花も嵐も寅次郎	山田 洋次

15 図書館ボランティア団体

団 体 名	会 員 数	活 動 内 容
おはなしの会 おひさま	11 ^人	小さい子～小学生向けおはなし会
おはなしのたまご	10	おはなし会(香川分館)
おひざにだっこの会	9	赤ちゃんむけおはなし会「おひざにだっこ」
香川分館おひざにだっこの会	6	赤ちゃんむけおはなし会「おひざにだっこ」
布えほんグループ コスモス	23	布本の製作・修理
しおりの会	13	本の修理
第4土ようおはなし会	9	小さい子～小学生向けおはなし会
茅ヶ崎おはなしの会	6	おはなし会(香川分館)
茅ヶ崎市点訳赤十字奉仕団	58	視覚障害者への点訳図書制作
茅ヶ崎市ブックスタートボランティア ラッコの会	25	ブックスタート活動
茅ヶ崎図書館・子どもの本の会	38	子どもの本の学び合いと紹介 小さい子～小学生向けおはなし会
茅ヶ崎民話の会	12	茅ヶ崎の民話
茅ヶ崎録音奉仕会	48	視覚障害者への録音図書制作
図書館おはなし会	12	小さい子向けおはなし会
なかま	25	視覚障害者への録音雑誌制作
モリーの会	22	小さい子～小学生向けおはなし会
よんでネット	13	小学生、中・高校生向けおすすめ本の紹介 「よんでネット」の作成
17団体	340 ^人	

16 職場体験・研修等

・本館

月 日	内 容	人 数	学 校 名
8月4日、5日	社会体験研修	1 ^人	梅田小学校
8月4日、6日	〃	1	円蔵小学校
8月7日、12日	〃	1	今宿小学校
8月7日、12日	〃	1	松浪中学校
8月19日、20日	〃	1	藤沢市立辻堂小学校
9月1日～4日、 9月8日～11日	図書館実習	1	東京農業大学
合 計		6 ^人	

・分館

月 日	内 容	人 数	学 校 名
8月4日、5日	社会体験研修	1 ^人	円蔵小学校
合 計		1 ^人	

施設見学や総合学習(調べ学習)等

・本館

小中学生

月 日	内 容	人 数	学 校 名
10月27日	施設見学(4年生)	36 ^人	鶴嶺小学校
合 計		36	

・分館

月 日	内 容	人 数	学 校 名
	なし	人	
合 計		0 ^人	

17 各種連携支援事業

●学校連携

中止	小学校図書館におすすめの本の展示
----	------------------

●ブックトーク講師派遣事業

子どもたちが幅広い図書を知り、読書の広がりきっかけとなるよう、読書離れが始まる段階にさしかかる中学1年生を対象に、ブックトークを行っている。

派遣日	派遣学校	参加クラス数
7月1・8・15日	梅田中学校	3クラス
7月6・20日	萩園中学校	4クラス
11月11日	中島中学校	3クラス
1月20・27日	北陽中学校	4クラス
2月25日、3月4日	松浪中学校	4クラス

●保育園

子ども読書活動推進図書の団体貸出

・保育園での読み聞かせを進めるため、定期的に図書の貸出を実施している。(37園)

団体貸出保育園	
(公立) 小和田保育園	(私立) 青和保育園
(公立) 室田保育園	(私立) まなびの森保育園茅ヶ崎
(公立) 浜見平保育園	(私立) フィートリッチ・フィールズ・緑が浜保育園
(公立) 鶴が台保育園	(私立) 茅ヶ崎こども園
(公立) 香川保育園	(私立) 湘南くすの木保育園
(公立) 浜須賀保育園	(私立) 湘南なでしこ保育園
(私立) ひまわり愛児園	(私立) レイモンド茅ヶ崎保育園
(私立) 松が丘保育園	(私立) 汐見台キッズステージ
(私立) 茅ヶ崎もりのこ保育園	(私立) 萩園愛児園
(私立) アスク茅ヶ崎保育園	(私立) 茅ヶ崎保育園
(私立) レイモンド湘南保育園	(私立) なぎさ第二保育園
(私立) ぽかぽか保育園	(私立) すまいるステーション保育園
(私立) あおぞら輝き保育園	(私立) 中海岸保育園
(私立) マミー保育園茅ヶ崎	(私立) 茅ヶ崎ゆめいろ保育園
(私立) うーたん保育園	(私立) 松浪れいらに保育園
(私立) ピノキオ幼児舎茅ヶ崎保育園	(私立) 湘南アイルド茅ヶ崎保育園
(私立) 茅ヶ崎ひよこ保育園	(私立) メリーポピンズラスカ茅ヶ崎ルーム
(私立) まなびの森保育園辻堂	(私立) 茅ヶ崎ゆめいろ保育園南口分園
(私立) アスク茅ヶ崎さざん保育園	

●「どこでも本ダナ」イベント応援サービス

令和2年度はイベントを中止していたため実施できませんでした。

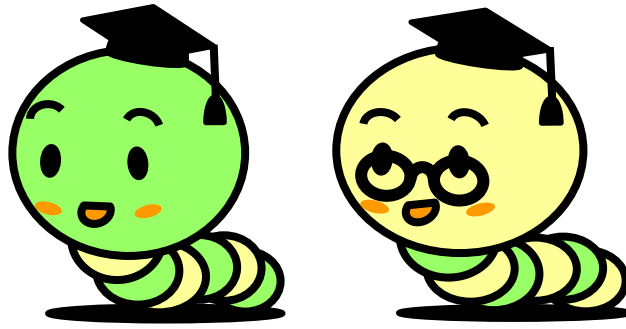

本の虫
ボン & ボン

令和2年度 ちがさきの図書館（茅ヶ崎市立図書館概要）

令和3年(2021年)10月1日発行 第1刷200部作成

発行 茅ヶ崎市教育委員会

編集 茅ヶ崎市立図書館

☎253-0053

茅ヶ崎市東海岸北一丁目4番55号

☎ 0467(87)1001

FAX 0467(85)8275

茅ヶ崎市立図書館 香川分館

☎253-0082

茅ヶ崎市香川一丁目11番1号

☎ 0467(51)4946

ホームページ <https://www.lib.chigasaki.kanagawa.jp/>

スマートフォン用サイト <https://www.lib.chigasaki.kanagawa.jp/s/>

スマートフォン用サイト



ツイッター

@chigasaki_lib

ツイッター

