

願いを筆に込め

素晴らしき一年を祈願

謹賀新年

丑
年
一
中

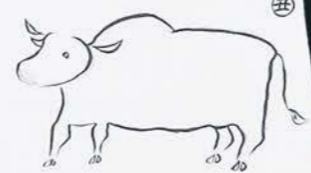

緊急事態宣言の発令や東京五輪・パラリンピック競技大会の開催延期など、予期せぬ事態に見舞われた2020年一市立第一中学校書道部のみなさんが新年に向け、2021年の干支「丑」と「謹賀新年」の文字を大きな書道紙にしたためてくれました。

小倉月葉さん(2年生)は「2020年は大きな活動ができませんでしたが、2021年はいろいろな活動をみんなと楽しくできたらいいなと思います。」と話しました。

【秘書広報課広報担当】

安心・安全、地域経済の再生にまい進



茅ヶ崎市長

佐藤 光

明けましておめでとうございます。市民のみなさまにおかれましては、健やかに新しい年をお迎えのことと、心からお慶び申し上げます。昨年、新型コロナウイルス感染症による影響が全国的に広がり、市立小・中学校の休業や各種イベント等の中止、サザンビーチがさき海水浴場が開設されないなどでご不便・ご迷惑をおかけし、大変心苦しく思っています。一方で、市にゆかりのある野口聡一さんが初の民間宇宙船に乗り、国際宇宙ステーション(ISS)で活躍するなど、明るい話題もありました。

感染症の脅威は現在も予断を許さない状況が続く、今後長期に及ぶことが懸念されます。本年は、市民のみなさまの安心・安全を確保するため、新型コロナウイルスの感染拡大防止を最優先課題としながら、経済と産業の自律的な回復に向けて全力で努めてまいります。

徹底対策で難局を乗り越える

感染拡大防止や経済・生活支援などを盛り込んだ「新型コロナウイルス感染症対策パッケージ」を決定後、さまざまな緊急対策を講じてきました。直接的な支援としては市独自の給付金をはじめ、市民・市内事業者への経済的支援などに取り組んでまいりました。今ある制度の改善や拡充、さらには、危機事態にも負けない社会経済の構築に向け、戦略的に取り組まなければならないと考えています。

市の財政は、市税をはじめとする歳入の大幅な減収が避けられず、財政再建の必要性はさらに増しています。昨年3月に持続可能な財政運営に向け「財政健全化緊急対策」を打ち

出し、財政再建に取り組んでいく考えを市民のみなさまにお示ししました。この取り組みを着実に推進しつつ、新型コロナウイルス感染症による難局を乗り越えるための施策に集中していくことが必要不可欠と考えています。また、医療体制の状況や他地域の感染状況などを的確に把握し、国、県及び医療関係団体等と緊密に連携を図り、感染の拡大防止に力を尽くしてまいります。

地域経済を再生し、強くしなやかな「まち」へ

昨年行われた外出自粛要請などで日常生活が一変し、地域経済の落ち込みも深刻な状況が続いています。事業者支援として、県の感染拡大防止協力金を受給した事業者への協力金上乘せ支給や、融資を受けた事業者への利子補給、家賃補助などを実施しました。また、1万円〜1万3000円分の買い物ができる市独自のプレミアム付商品券「茅ヶ崎ローカル応援チケット」を発行し、経済効果とともに地域の魅力に触れるきっかけにもつなげました。本年は、感染症の拡大防止と地域経済の自律的な回復という両面において難しい局面を迎えています。今後、感染症と長く向き合わなければならない中で、新たな生活様式に適応しながら、生命と暮らしを守り、支えるための事業を中心に実施してまいります。

最後となりますが、みなさまにとって、笑顔に満ちあふれ幸多き年となりますよう、心からお祈り申し上げます。私からの年頭の挨拶とさせていただきます。

まちづくりシンポジウム 生活文化創造都市フォーラム「茅ヶ崎地域会議」

今こそローカルファーストの まちづくりを

2月9日(火)14時~16時30分 市民文化会館 小ホール

衣食住の枠を超えた生活文化の向上と、それによる産業の振興に取り組む日本ファッション協会が、茅ヶ崎商工会議所、ローカルファースト財団と共催でまちづくりシンポジウムを開催します。感染症により暮らしが変わる今だからこそ、茅ヶ崎のまちづくりについて一緒に考えてみませんか。

【産業振興課商工業振興担当】

ローカルファーストとは
自分が住む地域を大切に、その地域での暮らしをより豊かにするさまざまな価値観を生み出そうというもの

地域に根差したまちづくりの可能性についての基調講演の他、パネルディスカッションでは佐藤市長もパネリストとして登壇し、茅ヶ崎市におけるローカルファーストの取り組みについて議論します。

基調講演



「地域からはじまる生活文化創造都市の可能性」

佐々木雅幸さん
(学校法人稲置学園理事)



「今こそローカルファーストのまちづくりを」

亀井信幸さん
(茅ヶ崎商工会議所会頭)

パネルディスカッション 「ローカルファーストのまちづくりの実践に向けて」

▶コーディネーター



野田邦弘さん
(鳥取大学特命教授)

▶パネリスト



五十嵐克也さん
(日本商工会議所地域振興部長)



岩澤あゆみさん
(茅ヶ崎商工会議所議員)



佐藤光
(茅ヶ崎市長)

定員 170人(申込制(先着))

申込 1月29日(金)までに日本ファッション協会または茅ヶ崎商工会議所(氏名・事業主の方は事業所名・住所・電話番号を記入し、FAX(86)6601も可)

問合せ 茅ヶ崎商工会議所 ☎(58)1111



日本ファッション協会

備える 防災

地震火災を起こさない

木造家屋が密集し狭い道路が多い本市は、地震により火災が発生した場合、すぐに消火できなければ、火元の家屋から周辺の家屋へ火災が延焼拡大し、燃え広がってしまいます。地震火災を起こさないために、一人一人の心掛けが重要です。

【防災対策課防災担当】

●地震火災の過半数は電気が原因

近年の大地震では、地震の揺れに伴う電気機器からの出火や、「通電火災」と呼ばれる、停電から復旧したときに断線したコードから火花が出る、白熱球や電気ストーブなどの電化製品から近くの燃えやすいものに着火するなど、電気が原因の火災が多発しました。

大規模地震時における火災の発生状況

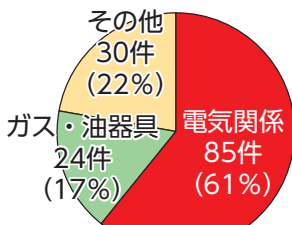

阪神・淡路大震災
139件の火災のうち、
電気火災は85件

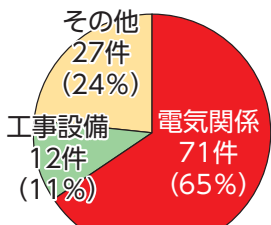

東日本大地震
110件の火災のうち、
電気火災は71件

●日頃から対策を

- ・ストーブなどの暖房機器の周辺は整理整頓し、可燃物を近くに置かない
- ・安全装置の付いた製品を使用する
- ・停電中は電化製品のスイッチを切り、電源プラグをコンセントから抜く
- ・避難するときはブレーカーを落とす
- ・電気の復旧後しばらくは、電化製品に煙やにおいなどの異常がないか注意を払う。電化製品に破損がないか確認後、使用を再開する
- ・家具などを固定し、転倒を防止

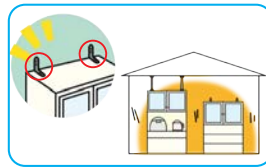
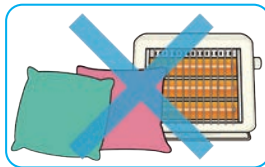

●感震ブレーカーが効果的

通電火災を防ぐ一番の方法は、地震が起きたらすぐにブレーカーを落とすことですが、不在時やブレーカーを切って避難する余裕がない場合には、地震を感知し自動でブレーカーを遮断する「感震ブレーカー」などを取り付けておくことが有効です。

感震ブレーカーの種類

拡大



分電盤タイプ
センサーが揺れを感知し、一定時間後にブレーカーが落ち電気を遮断



コンセントタイプ
センサーが揺れを感知し、当該コンセントのみの電気を即遮断



簡易タイプ
重りの落下やバンドの作動によりブレーカーが落ち電気を即遮断

広告掲載のお申し込み・お問い合わせは秘書広報課へ

サイトはこちらから

全面リフォーム 新築二世

リフォームで新築同様に生まれ変わります！
簡単な修繕から新築・建替え なんでもご相談ください！

一級建築士事務所 **福岡ホーム建設株式会社** **0120-421-412**

〒253-0002 茅ヶ崎市高田4-4-5 営業時間:8:00~17:00 定休日:第1,第2,第3火曜日・水曜日
特定建設業許可番号 神奈川県知事許可(特-28)第28712号 一級建築士神奈川県知事登録第12631号

弊社相続サロン紹介ページ

茅ヶ崎で **地元 40年以上!**

不動産のプロによる **相続サポート**
お気軽にご相談ください！

フリーダイヤル **0120-22-0083**

ニココ オオヤサン

福岡ハウジング株式会社

〒253-0002 茅ヶ崎市高田4-4-5 営業時間:10:00~18:00 定休日:第1,第2,第3火曜日・水曜日
神奈川県知事(11)第10313号(公社)神奈川県宅地建物取引業協会会員(公社)首都圏不動産公正取引協議会加盟

このようなお悩みの方にお求めいただいています

田舎のお墓のご先祖様を自宅近くで供養したいけれど
子供たちへお墓の負担を残したくないわ
お墓の後継ぎのことが心配だわ

永代供養墓 使用料おひとり様 10万円

絆きずな
※合祀タイプ 納骨料別途
※管理料は不要です
※ご希望で墓誌に名前が刻めます(有料)

案内図 **茅ヶ崎公園墓地**

【茅ヶ崎公園墓地概要】
◎所在地/神奈川県茅ヶ崎市下寺尾1551
◎墓地管理者/宗教法人白峰寺 ◎園内施設/水場、トイレ、駐車場 ◎許可番号/神奈川県指令778号

大野屋 茅ヶ崎公園墓地 **検索**

メモリアルアートの大野屋 0120-02-8888

こころのバリアフリー ありがとう！発達障がいから... 八百屋のアルバイトで「ジャガイモを大小よく混ぜて詰めて」と言われ、袋に手を入れてぐるぐる混ぜていたら、店長さんが「大きいイモ2つ、小さいイモ3つ袋に入れる」と紙に書いてくれました。今は、間違わず楽しく仕事ができています。

もっと知りたい Choice! CHIGASAKI



公式用

「Choice! CHIGASAKI」とは、道の駅のオープンを見据え、茅ヶ崎の魅力の発信やイメージ向上を目指すオリジナルブランドです。2020年2月に認定された20品目の中から数品目ずつピックアップしてお届けします。

【産業振興課道の駅整備推進担当】

Choiceで茅産茅消

茅ヶ崎の農家さんが丁寧に育てた果物と野菜をご紹介します。



(2019年9月撮影)

①完熟いちごの摘み取り体験
茅ヶ崎ナベヤ莓園
鍋谷隆之さん

夜でもライトアップされた中で、5種類以上の完熟いちごの摘み取り体験が楽しめます。夜のいちごは冷たく実が締まっていて、昼間とは違った食感を楽しめます。

☎柳島2214 ☎080(3729)0616
体験は1月中旬・下旬(予定)

②おいし農園のミニトマト
おいし農園
石井政輝さん

当園では海産物中心の有機質肥料を使用しています。そのまま食べるのはもちろん、調理をしても風味が生き、寒暖差のある2月から4月は特に味の濃さがしっかり出ます。

☎萩園1660 ☎090(3692)7530

③茅ヶ崎海辺の朝市
茅ヶ崎海辺の朝市会
清水進さん

市内の農作物のみを販売し「茅ヶ崎産」を広める拠点となっています。農家ならではのレシピを直接聞けるのも魅力の一つ。旬の花や鉢植えも販売しています。

☎茅ヶ崎公園野球場東側駐車場付近(荒天中止) 石井☎090(3692)7530

市内の「福」を集めて開運

相州小出七福神スタンプラリー

昨年、多くの方に参加いただいた相州小出七福神スタンプラリーを、今年も開催します。マスク着用、3密を避けるなど感染症予防対策をしながら七福神を巡り、新年の招福を願ってみませんか。

【産業振興課観光担当】

開催期間 1月4日(月)～31日(日)

開催期間中に、各寺院を巡って完成したスタンプ台紙と、地元ブランド肉や野菜、茅ヶ崎土産などを扱う対象店舗で500円以上の商品を購入したレシートを観光案内所(JR茅ヶ崎駅構内)に持参した方に、先着で開運耳かきをプレゼントします(一人1日1回)。スタンプ台紙と対象店舗一覧は、観光案内所(1月4日～営業)、茅ヶ崎市観光協会、各寺院で配布します。

問合 茅ヶ崎市観光協会 ☎(84)0377(1月4日～営業)



開運耳かき

先着400人にプレゼント



スタンプラリー詳細

相州小出七福神を巡る 健康増進ウォーキング

小出地区には懐かしい里山の景色が残っています。歴史ある寺院が多く、見どころあふれる小出地区を歩いて、楽しみながら健康増進・未病改善につなげましょう。約70本の「のぼり旗」をルートを目印に、みなさんをお迎えします。

【市民自治推進課地域自治担当】

開催日 1月7日(木)

受付時間 9時30分～12時(所要時間2～3時間)

ほか 県立茅ヶ崎里山公園パークセンター前集合

問合 小出地区まちづくり協議会(小出地区コミュニティセンター内) ☎(54)6525



スタンプラリーとウォーキングを楽しむ

和名「ウシエビ」の由来は体の大きさが、流通名の「ブラックタイガー」は体の黒いしま模様から名付けられたといわれています。

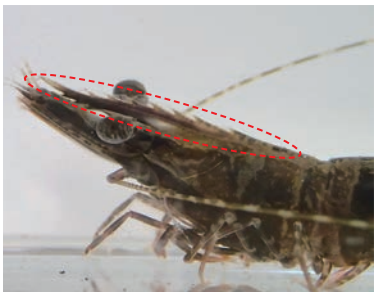

額角の歯

頭部のとげが特徴
成体の体長は大きいもので30センチを超え、クルマエビの仲間では最大級の大きさです。頭部から飛び出ている額角と呼ばれる部分の上部に7～8個、下部に2～3個ある歯とげが特徴的です。



相模川河口で確認されたウシエビ(稚エビ)

【文化資料館 ☎(85)17331】

最も北の生息地とされる東京湾や相模湾ではあまり姿が確認されず、大きな個体が見られないことから、黒潮海流に乗って南方から流されてきた幼生や稚エビは水温の高い時期に成長した後、冬季に死滅すると考えられています。

このため、食用の国内産はほとんどなく、東南アジアなどから養殖されたものや、天然のものが日本に輸入されています。

汽水域で育つ稚エビ
ウシエビは海から河川の淡水域に生息し、稚エビは海水と淡水が混在する汽水域で育つといわれています。主な生息域の東南アジアなどでは河口域のマンガローブ樹林(汽水域の樹木)、日本でも河口などで育ち、成長すると海の砂泥底に移動するといわれています。

茅ヶ崎の身近な自然 ウシエビ

写真・文/文化資料館



広告掲載のお申し込み・お問い合わせは秘書広報課へ

湘南公園墓地

茅ヶ崎霊園・茅ヶ崎第二霊園

「ペット用合祀墓」完成!

湘南公園墓地 茅ヶ崎第二霊園

251区 1.0m ゆとりタイプ ひだまり

湘南公園墓地 茅ヶ崎第二霊園

新区画「陽」完成!

●第二霊園所在地/神奈川県茅ヶ崎市下寺尾800番地 ●事業主体/公益財団法人 湘南公良堂 ●営業許可番号/茅ヶ崎市保健所指令 第296-2号

〒253-0081 茅ヶ崎市下寺尾542番地 営業時間 8:30～16:30

湘南公園墓地 石材店販売事務所 ☎0120-17-8460

お気軽にお問い合わせください。

貸・管理の専門店

太平商事

いい部屋さがしのおてつだい
神奈川県知事免許(13)第6566号

茅ヶ崎駅前
3店舗

本店
253-0044 神奈川県茅ヶ崎市新栄町12-12
TEL0467-82-2063 FAX0467-87-6070

元町
253-0043 神奈川県茅ヶ崎市元町 4-39
TEL0467-88-1123 FAX0467-88-1146

南口
253-0044 神奈川県茅ヶ崎市幸町 2-10
TEL0467-84-6655 FAX0467-86-3636

<http://www.c-taihei.co.jp>

小さな爪でも大丈夫◎!
靴や歩行に制約はありません。
お風呂もOK、生活に支障なし
矯正板は目立ちません。
貼り替えは月に1回程度です。
陥入爪にも効果的です。

Before After

相談のみでもOK!

施術の流れ

カウンセリング

足指消毒

爪の表皮を整える

プレート装着

◎巻き爪個別無料相談会 同日開催 茅ヶ崎院・平塚院・大船院・横須賀院
1/22(金)～23(土) ※訪問無料相談会も同日程で開催中!

切らない! 痛くない! 巻き爪専門店

湘南巻き爪矯正院

完全予約制

営業時間10:00～19:00 (祝日は16:00まで)

定休日 木曜日・日曜日

詳しくはWEBで <https://shonanmakitume.com/>

茅ヶ崎院 茅ヶ崎市新栄町8-11 ☎0467-84-7729

新年をきっかけに禁煙スタート

新年を迎えただけのこの時期は、何かを始めるには絶好のタイミングです。健康のために禁煙を始めてみませんか。

【保健所健康増進課健康づくり担当 ☎(38)3331】

禁煙を成功させるポイント

禁煙開始日を設定し禁煙宣言する

記念日や1の付く日など覚えやすい日、喫煙本数に波がある方は本数の少ない日から開始するとよいでしょう。禁煙する理由を書き出しておく、つらくなったときに初心にかえることができます。また、禁煙を宣言すると周囲の人の協力が得られ、意欲が高まります。



吸いたい気持ちへの対処法を見つけておく

禁煙開始後2、3日をピークに喫煙欲求や、眠気、イライラするなどの離脱症状(禁断症状)が現れるので、あらかじめ対処方法を考えておきましょう。

対処例

お茶を飲む、深呼吸する、歯を磨く、ストレッチや散歩をする、など

薬を上手に使う

薬局や薬店で購入できるニコチンガムやニコチンパッチ、禁煙外来で処方される禁煙補助薬を使うことで、自分の力だけで禁煙するよりも楽に禁煙することができます。



随時受付 禁煙サポートの活用を

「一人で続ける自信がない」という方は、禁煙サポートを活用ください。保健師が電話や面談で禁煙方法の紹介や禁煙継続のサポートを行います。詳しくは保健所健康増進課までお問い合わせください。

生涯学習支援セミナー

市は市民のみなさんの生涯学習を支援する講座を、寒川町との広域連携施策推進事業として毎年開催しています。今年は、オンライン講座の開催に役立つビデオ会議システム「Zoom」の機能やSNSを活用した広報戦略術をZoomを使ってオンラインで紹介し、自ら講座を開催できるようになって発信のチャンスを広げませんか。

【文化生涯学習課生涯学習担当】

第1回

Zoomの使い方を取得して、自主企画講座や会議に役立てよう!



講座開催に役立つZoomの機能やオンライン上で講座を開催するコツを紹介します

日時 1月25日(月)13時~15時
講師 今井房子さん
(株式会社コミュニティネット)

第2回

SNSを活用した広報戦略術



紙媒体、ホームページ、SNS各種の違いや媒体別の活用方法をお伝えします

日時 2月9日(火)13時~15時
講師 秋本創さん
(NPO法人埼玉情報センター)

対象 Zoomの使用経験がある方各回30人(申込制(抽選))

申込 第1回 1月4日(月)~15日(金)
第2回 1月4日~29日(金)にいずれも市庁で



生涯学習支援セミナー

茅ヶ崎ゆかりの人物たち

第十七回

高橋 誠一

東洋一の結核療養所と呼ばれた南湖院で副長を務めた高橋誠一。地域医療のリーダー的役割を果たし、さらには茅ヶ崎の幼児教育の発展に貢献しました。

研安に憧れ、南湖院へ

高橋は1883年、宮城県志波郡(現・栗原市)に小学校教員の子として生まれました。医師を志して、仙台医学専門学校(現・東北大学医学部)に入学。施術を学び、現場の医師として医療界に尽くすことが自分の使命であると悟った頃、新聞小説で目にした南湖院の院長で、当時、内科医として重きをなしていた高田研安に理想を描くようになりました。1909年、研安の下で学びたいという念願がかない、南湖院に入職。翌年には副長に就任します。5年後、同僚医師の土岐美也子と結婚。入職後にキリスト教の洗礼を受けた高橋の結婚式は、東京の研安の邸宅で行われ、キリスト教牧師のうちに同志社大学総長となる海老名弾正が司会をしました。1921年、茅ヶ崎駅北口に開設された製糸工場純水館の工場医を嘱託されます。同年には美也子夫人が独立して生泉堂医院を開業し、南湖院勤務のかたわら診療を行うなど茅ヶ崎で着実に医師としてのキャリアを積んでいきます。



1967年頃の高橋誠一

茅ヶ崎教会から分離独立する形で茅ヶ崎恵泉教会が設立されました。早くから教育、とりわけ幼児教育に関心を寄せていたことから、1940年に茅ヶ崎で最初の幼稚園となる恵泉幼稚園を創立、園長に就任しました。その他、茅ヶ崎小学校の校医として40年近く児童保健に献身、戦後は白十字会林間小学校長、平和学園幼稚園園長を歴任するなど教育面でも地域に貢献しました。

戦後、南湖院の復興を試みる

戦時中、茅ヶ崎海岸に米軍が上陸すると想定した海軍は、南湖院の一部を接収。1945年2月に研安が亡くなると、さらに海軍は全面接収に向けて動き出しました。終戦後、海軍が引き上げ、研安の息子たちと南湖院の復興に向けて活動しますが、米軍が駐屯地として利用し、ついに再建されることはありませんでした。地域医療に寄与した高橋を名譽市民に推挙しようとする声が高まりましたが、研安こそ生前受けるべきであったとして固辞の姿勢を貫きました。戦後は茅ヶ崎町会議員・市会議員や初代教育委員長、茅ヶ崎医師会会長などを務め、1968年に84歳でその生涯を閉じるまで、茅ヶ崎の医療、教育の発展に尽くしました。

茅ヶ崎初の幼稚園を創立
クリスチャンの高橋は、キリスト教の信徒団体「恵泉会」の集会和南湖院で日曜学校を始めました。これらの活動が母体となり1928年に茅ヶ崎美普教会(後に茅ヶ崎教会と改称)が組織され、その

【文化生涯学習課市史編さん担当】

広告掲載のお申し込み・お問い合わせは秘書広報課へ

鶴が台第二

お部屋探しキャンペーンであ——る。3/31(水)まで
令和3年1/4(月)~令和3年2/28(日)にお申し込みいただくと、
1ヶ月相当額のお家賃不要!
令和3年1/4(月)~令和3年2/28(日)にご契約いただくと、
JCBギフトカード5万円プレゼント!

アネックスルーム付住宅あります。

詳しいお問い合わせは
UR賃貸ショップ湘南 営業時間 / 9:30~18:00
TEL 0463-23-6700 定休日 / 水曜日
神奈川県平塚市明石町10-1 KADOKURA10 1階
JR東海道線「平塚」駅 北口 徒歩3分

※一定の条件がありますので、お問い合わせください。

施設見学随時受付中
入居者募集中

医療機関と連携する安心のサポート体制で
医療依存度の高い方もご入居いただけます。

■交通: JR東海道本線 茅ヶ崎駅より徒歩約11分 ■施設類型: 介護付き有料老人ホーム ■居室数: 53室 ■入居定員: 54名(全室個室) ■権利形態: 利用権 ■入居条件: 65歳以上自立・要支援・要介護1~5 ■職員体制: 2対1以上(要介護者2人に対して職員1人以上の割合) ■協力医療機関: 湘南藤沢徳洲会病院 / 茅ヶ崎徳洲会病院

株式会社 **ケアネット徳洲会**
〒253-0053 神奈川県茅ヶ崎市東海岸北3-10-9 **アンリ茅ヶ崎** 検索

アンリ茅ヶ崎 介護付有料老人ホーム
0467-84-6684 (受付時間 9:00~18:00)

介護付有料老人ホーム
アマポーラ湘南
1/9(土)~1/17(日)9日間
ラン千付(無料)施設見学会開催中

ショートステイ・体験入居随時受付中!
☎0467-87-8965
茅ヶ崎市松が丘2-13-5
http://www.amapola-shonan.jp/

□類型 介護付有料老人ホーム(一般型) □介護保険 神奈川県指定介護保険特定施設
□居住の権利形態 建物賃貸借方式 □居室区分 全室個室(2人部屋2室あり)
□入居時の要件 自立、要支援、要介護(原則65歳以上) □介護に関わる職員体制 2.5:1以上
□利用料の支払い方式 選定方式

住まいの工房
GH GOODHOME 茅ヶ崎エリア密着で暮らしをサポート
安心の自社施工

増改築・リフォーム
屋根・外壁塗装・水回り改装

小さな工事でも
お気軽に
ご相談ください

代表 田端 明彦

住まいの工房 **グッドホーム湘南** 営業時間 9:00~18:00
茅ヶ崎市東海岸北2-9-5 プライム湘南1F
P有り(一中通り沿い)
0467-73-8601 E-mail info@goodhomeshonan.com



市民の活動だより

【ちがさき市民活動サポートセンター ☎(88)7546】

NPO法人セカンドワーク協会

シニア世代と現役世代がホームページ制作を通して多世代交流を築きながら、地域で学びと成長、実務を実践する場を提供しています。



西條邦夫代表

第二の仕事(セカンドワーク)で地域貢献

NPOや中小企業向けにホームページを手頃な価格で制作しています。会員は現在33人で、シニア世代と20代~40代のWebクリエイターで構成されています。

住み慣れた地域で、シニア世代はやりがいある第二の仕事に就けるよう、現役世代はシニアへの技術サポートから副業の機会を得られるよう活動しています。ホームページを制作した事業者・団体から感謝された時はメンバーで喜びを分かち合っています。シニア、現役世代、そして利用者がハッピーになる活動に興味のある方はご連絡ください。



20代~70代の多世代コミュニティー

活動日 詳細はセカンドワーク協会☎を参照
場所 オンラインでの活動が中心
問合せ 西條邦夫 ☎090(4393)4879、FAX(53)1715、
✉info@second-work.or.jp



セカンドワーク協会

感染防止対策と社会経済活動の両立に向けて 2021年度 事業実施方針を策定

新型コロナウイルス感染症の拡大などによる厳しい財政状況の中にあっても、「ウイルスとの共存」は最優先に取り組むべき事項です。市では2021年度の事業実施方針を定め、従来の事業を見直しながら、感染拡大防止対策や緊急経済・生活対策などに重点的に取り組みます。

【企画経営課企画経営担当】

市税など大幅減収の見通し

新型コロナウイルス感染症の拡大による影響で、市税をはじめとする歳入は大幅に減少し、その影響は長期化が予想されます。人口減少期の到来や少子高齢化の進行と相まって本市の財政は過去に例がないほど厳しい状況となっています。

<2021年度予算要求 歳入減の主な要因>

市税	約37億円	↓
地方消費税 交付金	約9億円	↓
市債	約8億円	↓

2021年度事業実施方針

これらの厳しい状況を踏まえ、2021年度は感染防止対策と社会経済活動の両立に必須なウィズ・コロナ関連事業に重点的に取り組み、その他は最低限のまちの機能維持に必要な不可欠な義務的事業に絞らざるを得ません。

将来の世代への過度な負担を先送りせず、この危機事態を乗り越えるためにご理解とご協力をお願いします。



事業実施方針

広告掲載のお申し込み・お問い合わせは秘書広報課へ

幼児教育研修会

おとなと子どものいい関係

~子どもは自ら育つ力を持っています~

今年は
動画配信で

子どもの育ちを支えるために、大人が大切にしたい視点とは何か。保育のかたわら、執筆や絵本作りなどで活躍する柴田愛子さんの講演を、ちがさき動画ライブラリー(YouTube)でご覧ください。

【教育センター研究研修担当 ☎(86)9965】



柴田愛子さん

配信期間 1月上旬~3月上旬(予定)
※市☎から動画視聴可(全6本・計60分程度)

講師 柴田愛子さん(りんごの木代表)

共催 茅ヶ崎寒川地区保幼小教育連携研究協議会



教育センター

勤労者の方へ 利子補給や融資の制度

教育、住宅、生活の面で利子補給や資金融資が受けられます。

【雇用労働課雇用労働担当】

- 教育** 勤労者等教育資金利子補給金制度
勤労者・自営業者が市内の金融機関から教育機関に就学している子に係る教育資金の融資を受けた場合に、支払利子の一部を市が補給
- 住宅** 勤労者住宅資金利子補給金制度
勤労者が県内の中央労働金庫から住宅資金の融資を受けた場合に、支払利子の一部を市が補給
- 生活** 勤労者生活資金融資制度
勤労者が県内の中央労働金庫から生活資金を低金利で借りる制度。「新型コロナ特別支援枠」での融資は市が利子・保証料を全額補給(最長3年間)



利子補給や
貸付等

申込期限は、一部を除き2月26日(金)です。制度の詳細は市☎をご確認ください

みなさんのご意見をお寄せください パブリックコメントを実施

【資料配布場所】保健所衛生課、市内公共施設、市☎
【意見の取り扱い】個別の回答や意見内容以外の個人情報の公表はいたしません

令和3年度茅ヶ崎市食品衛生監視指導計画(素案)

食品衛生法に基づく監視指導等を効率的かつ効果的に実施し、飲食に起因する衛生上の危害の発生を防止し、食の安全・安心の確保を図るため、「令和3年度茅ヶ崎市食品衛生監視指導計画(素案)」を作成しました。

期間 1月8日(金)~2月9日(火) 公表 3月下旬(予定)

応募 郵送(〒253-8660茅ヶ崎市保健所衛生課) ☎(82)0501、資料配布場所、市☎で
問合せ 保健所衛生課食品衛生担当 ☎(38)3316

神奈川県民のための

火災共済

神奈川県内の方ならどなたでも加入できます!

火災以外も保障します! *イラストはイメージです。



集合住宅の上階から水漏れ

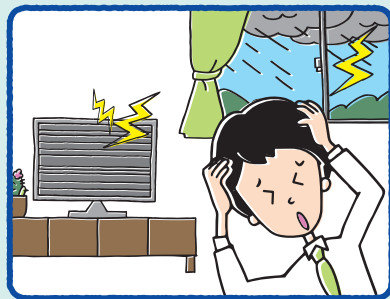

落雷によってテレビが故障

例えば700万円の保障で

年間掛金

マンション等
耐火構造 専用住宅 **2,800円**

木造・準耐火等
非耐火構造 専用住宅 **5,600円**

*新規でご加入の場合、出資金100円が必要です。

*広告内容は概要のため、詳細は下記までお問い合わせください。

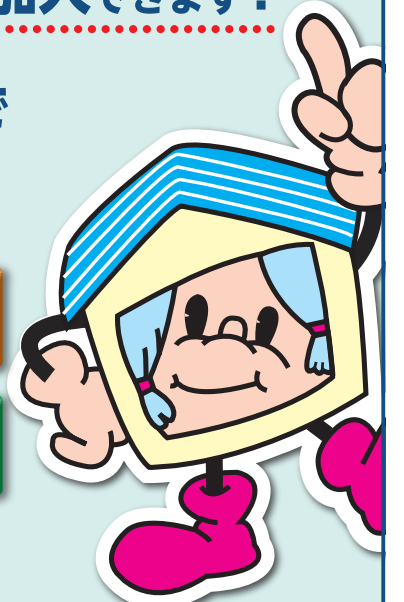

お問い合わせ・資料請求は
横浜市民共済生活協同組合

フリーダイヤル

0120-073-203

〒231-0021 横浜市中区日本大通 58 日本大通ビル 8階

*組合員の皆様火災等に遭ったとき、互いに助け合う制度です。

横浜市民共済

検索



すこやか赤ちゃん

2020年2月生まれ

市でも赤ちゃんを紹介しています！
今回の応募は21点でした



大井 陽太ちゃん
2月7日
東海岸北4丁目

食べるの大好き！色白むちむちボーイ



後藤 咲良ちゃん
2月28日
東海岸北2丁目

いつでも笑顔のさくらです



井上 ハナちゃん
2月15日
浜竹1丁目

名前を呼ぶと笑顔でふり向いてくれます！

★2020年4月生まれ(広報ちがさき2021年3月1日号と市報に掲載)の市内在住の赤ちゃんの写真(頭まで写っているもの)を募集します。2021年1月4日(月)～29日(金)(必着)に市報「広報ちがさき」の「すこやか赤ちゃん」コーナー応募フォーム、または郵送(写真の裏に赤ちゃんの住所・氏名(ふりがな)・生年月日・電話番号、20字以内の赤ちゃん紹介を記入し、〒253-8686茅ヶ崎市役所秘書広報課すこやか赤ちゃん係へ)でご応募ください(1人1点のみ)。なお、応募写真は返却致しませんのでご了承ください。



鈴木 あかりちゃん
2月11日
甘沼

お兄ちゃんと一緒によく食べよく遊びます



狩野 渚人ちゃん
2月20日
柳島2丁目

我が家の天使！笑顔100%！



谷 竜樹ちゃん
2月4日
浜竹3丁目

伝い歩きが大好き！早く歩きたいな

急病のときは

事前に連絡してから受診してください

救急病院

茅ヶ崎市立病院	本村5-15-1	☎(52)1111
湘南東部総合病院	西久保500	☎(83)9111
茅ヶ崎徳洲会病院	幸町14-1	☎(58)1311
茅ヶ崎中央病院	茅ヶ崎2-2-3	☎(86)6530

地域医療センター

茅ヶ崎3-4-23

医科・歯科 ☎(38)7532(自動音声案内後、用件先に接続)

調剤薬局 ☎(38)5086(直通)

新型コロナウイルス感染症対応のため、1月は平日の内科と祝日の内科及び外科を休診にしています。また、電話による予約診療に変更しています(12月9日現在)

日曜日 年末年始	9時～12時 13時～17時 17時～23時	内科、小児科、外科、 歯科、調剤薬局 内科、調剤薬局
祝日	9時～12時 13時～17時	小児科、歯科、調剤薬局
平日	20時～23時	小児科、調剤薬局
土曜日	20時～23時	内科、小児科、調剤薬局

耳鼻咽喉科/眼科救急

日曜日・祝日・年末年始

当日の診療場所・時間は消防本部救急医療情報案内
テレフォンガイドでご確認ください☎(85)0119

かながわ小児救急ダイヤル

毎日18時～24時

子どもの体調のことで判断に迷ったときのための、
看護師などによる電話相談 ☎045(722)8000

対象 仕事でZoomを使いたい方20人(申込制(先着))
申込 1月4日(月)～2月14日(日)に勤労市民会館にて
問合せ 勤労市民会館☎(88)1331(10時～21時)

**就労に困難を抱える若者と保護者など向け
セミナー①講演②個別相談会**

日時 2月17日(水)①13時30分～15時②15時～16時30分
場所 勤労市民会館
講師 和田重宏さん(NPO法人子どもと生活文化協会(CLCA)顧問)、県央地域若者サポートステーションスタッフ

対象 自立に不安を感じている15歳～49歳の方と保護者の方、子ども・若者の支援に携わっている方、子ども・若者が抱える状況や支援に関心のある方①15人②9組(いずれも申込制(先着))
申込 2月16日(火)までに☎で(氏名・電話番号・家族などの参加者名、個別相談希望の有無を記入し、info.atugi.saposute@gmail.comまたは☎046(297)3068も可)
ほか 当日参加受け付けあり
問合せ 県央地域若者サポートステーション☎046(297)3067

生活

**市内の花農家さんが色とりどりの花々で
フォトスポットを創作**

日時 1月9日(土)～14日(休)
場所 イオン茅ヶ崎中央店正面出入口付近
問合せ 農業水産課農業担当

**図書館エレベーター改修工事のため
1月11日(月・祝)は臨時閉館**

エレベーター改修工事のため、1月11日を臨時閉館とします。また、1月12日(火)は通常休館、1月13日(水)～2月21日(日)は、サービスの利用を一部制限して開館します。
問合せ 図書館本館☎(87)1001

**コミュニティバスえぼし号
2月1日(月)から運行ダイヤを改正**

コミュニティバスえぼし号の運行ダイヤを2月1日から改正します。改正対象となる路線は、北部循環市立病院線・鶴嶺循環市立病院線・東部循環市立病院線です。改正後の時刻表は、市役所都市政策課・市政情報コーナー、小出支所、各出張所・市民窓口センターで配布し、市報でも確認できます。
問合せ 都市政策課交通計画担当

**おうちで学ぼう
ビデオ会議システムZoomの使い方**

日時 2月2日(火)～4日(木)いずれも10時～12時(全3回)
講師 パソコンボランティア湘南
対象 市内在住・在勤・在学の方10人(申込制(先着))
申込 1月8日(金)～市報で
ほか 費用700円(テキスト代)
問合せ 香川公民館☎(54)1681

**「おうちでパンを作ろう」をZoomで講座開催
バレンタインに贈るパンを作る**

日時 2月9日(火)・11日(木)いずれも10時～11時30分

講師 村上美砂子さん(おうちパン教室)
申込 1月15日(金)～30日(土)に市報で
対象 市内在住・在勤・在学の方8人(申込制(抽選))
問合せ 松林公民館☎(52)1314

**ホノルルウィークのプレゼント企画「ダブルチャンス」
抽選の結果20人の方が当選! 賞品を発送**

10月に開催しました「ホノルルウィーク」のプレゼント企画「ダブルチャンス」に申し込まれた方の中から、当選された20人の方に賞品をお送りしました。たくさんのご応募ありがとうございました。
問合せ 秘書広報課姉妹都市担当

文化・歴史

写真展「茅ヶ崎を振り返る～昭和時代を中心に～」

期間 1月26日(火)～29日(金)9時～17時
場所 市役所本庁舎市民ふれあいプラザ
問合せ 文化生涯学習課市史編さん担当

音貞オツペケ祭～赤とんぼ作曲の日～間楽ちがさき朗読会「若き日の狂詩曲～山田耕筰」他

日時 1月29日(金)11時～12時
場所 スタジオベルソー(共恵1-8-20)
定員 40人(申込制(先着))
申込 開催日までに☎で(氏名・電話番号を記入し、otosada.oppekesai@gmail.comも可)
ほか 費用500円。生配信・電話配信も実施
問合せ 音貞オツペケ祭実行委員会事務局☎080(6729)8008長谷川

**北マケドニア共和国内絵画コンテスト
「SMALL MONTMARTRE OF BITOLA 2021」**

内容 ホストタウン交流として、同国の都市ビトラで開催の絵画コンテストに応募する作品を募集
対象 市内在住・在勤・在学の方4歳～20歳
申込 1月20日(水)(必着)までに〒253-8686茅ヶ崎市役所男女共同参画課へ郵送
ほか 詳細は市報参照
問合せ 男女共同参画課多文化共生担当☎(57)1414

消防

危険物取扱者試験

日時 3月28日(日)、4月10日(土)・18日(日)(時間は受験票に記載)
場所 神奈川中小企業センター(横浜市中区)
申込 1月15日(金)～28日(木)(消印有効)に申込書(市役所予防課、消防署各出張所で配布中)を〒231-0015横浜市中区尾上町5-80神奈川中小企業センタービル7階一般財団法人消防試験研究センター神奈川県支部試験係へ郵送。消防試験研究センター☎も可
ほか 費用乙種4600円
問合せ 予防課危険物担当、消防試験研究センター神奈川県支部☎045(633)5051

**貴重な文化財を後世へ引き継ぐために
1月26日(火)は文化財防火デー**

1949年1月26日、世界最古の木造建築である法隆寺

で火災が発生し、貴重な文化財が焼失しました。2019年10月には首里城も火災で焼失しています。文化財を末永く後世へ引き継ぐため、防火を心がけましょう。
問合せ 予防課査察指導担当

採用

**市役所の職員
現業用務職①清掃業務員②教育施設業務員**

人数 いずれも若干名
採用 4月1日(休)
申込 1月20日(水)までにe-kanagawa電子申請で
ほか 詳細は試験案内(市役所職員課・市政情報コーナーなどで配布中。市報でも取得可)参照
問合せ 職員課人材育成担当

市立病院の2021年度会計年度任用職員

職種 事務員、看護師、助産師、看護補助員、視能訓練士、薬剤師、栄養士、給食調理員
人数 いずれも若干名
対象 18歳以上の方
任期 4月1日(休)～2022年3月31日(休)
申込 1月20日(水)(必着)までに申込書などを簡易書留で〒253-0042本村5-15-1市立病院病院総務課へ郵送(持参可)
ほか 必要な資格、勤務条件などの詳細は市立病院☎参照。面接による選考
問合せ 市立病院病院総務課☎(52)1111

監査委員を選任

任期満了による監査委員には、議会の同意を得て森誠一氏を再任しました。
森誠一(もり・せいいち) 1965年中央大学法学部卒。1974年弁護士登録。茅ヶ崎市市民相談室法律相談員、東京都弁護士協同組合理事長、全国弁護士協同組合連合会理事長などを歴任。現在は、東京都弁護士協同組合顧問、全国弁護士協同組合連合会顧問を務める。(79歳)
問合せ 職員課人材育成担当

寄付(敬称略)

〈社会福祉協議会へ〉
 ▷神奈川県自転車商協同組合=4万8000円▷一般財団法人光之村=15万円▷匿名=2000円
 〈子ども未来応援基金へ〉(10月31日～11月30日)
 ▷REALこども支援=1万8500円▷沼野孝則=5万2000円▷匿名=133万7000円





◆申込欄に詳細がないものは問合へ(市役所は☎(82)1111)・来庁(来館・来所)で開庁(開館・開所)時間内に申し込み
明記のないものは
●持ち物はお問い合わせください ●費用は無料

凡例 ☎電話 ☒ファクス ☒電子メール ☒ホームページ (☎・☒に局番がないものは、全て市内(0467))

最新のイベントなど中止情報は市☒または問い合わせ先へ

本紙掲載(12月9日現在)のイベント等は、今後急ぎょ中止・延期・内容の変更となる場合があります。詳細は市☒または問い合わせ先へご確認ください。



問合 秘書広報課広報担当 市☒

環境

九都県市省エネ家電買い替えキャンペーン 抽選で賞品を進呈

対象 2020年11月1日～1月31日(日)にエアコン・冷蔵庫を対象商品へ買い替えた方150人(申込制(抽選))

申込 2月8日(月)まで

ほか 申し込み方法など詳細は、九都県市首脳会議環境問題対策委員会☒参照

問合 九都県市省エネ家電買替キャンペーン事務局 ☎048(862)2901

しみずやと 清水谷定例観察会(1月)

日時 1月3日(日)9時30分～

場所 清水谷特別緑地保全地区

ほか 長袖・長ズボン・長靴着用。市民の森駐車場集合。毎週火曜日に保全作業(草刈り、落葉かきなど)を実施

問合 清水谷を愛する会☎(83)3366平石

しみずやと 柳谷定例自然観察会～冬の鳥を見よう

日時 1月24日(日)10時～12時

場所 県立茅ヶ崎里山公園(パークセンター前集合)

ほか 歩きやすい靴着用

問合 柳谷の自然に学ぶ会☎(88)5586白田、県立茅ヶ崎里山公園☎(50)6058

みんなでいっしょに自然の電気キャンペーン 自然エネルギー(再生可能エネルギー)の購入希望者

内容 グループ購入で電気代の価格低減を実現

対象 家庭や個人事業者(商店、小規模オフィスなど)

申込 2月15日(月)まで

ほか 申し込み方法など詳細は、県みんなでいっしょに自然の電気キャンペーン☒参照

問合 県環境計画課☎045(210)4053

生活騒音防止のために～ちょっとした気遣い・気配りで、やさしい音環境へ

ペットの鳴き声、夜中の騒ぎ声、テレビや洗濯機の音など、周りの人に迷惑をかけていませんか。日頃から騒音防止に配慮して、良好な近隣関係を作りましょう。

問合 環境保全課環境保全担当

税金・保険

各保険料の納付済額のお知らせ 2021年1月20日(水)に発送

2020年中(1月～12月)に国民健康保険料、後期高齢者医療保険料、介護保険料を納付した方(国民健康保険料の場合は世帯主)へ、各保険料の納付済額を2021年1月20日に発送します。確定申告や市・県民税の申告の際に、参考資料としてご利用ください。なお、個人情報保護のため、納付金額の電話での回答はできませんのでご了承ください。

問合 保険年金課保険料担当・後期高齢者医療保険担当、高齢福祉介護課保険料担当

市県民税 第4期分の納期限は2月1日(月)

金融機関での納付に加え、コンビニエンスストアでの納付(バーコード付きの納付書に限る)、ペイジー(金融機関のATMやインターネット・モバイルバンキング)、口座振替による納付が出来ます。

問合 収納課総務担当・納税担当

償却資産(固定資産)の申告は2月1日(月)まで

固定資産税は事業用の償却資産も課税対象です。工場や商店の経営、駐車場・アパートの貸し付けなどの事業を営んでいる個人や法人は、1月1日時点で所有する償却資産を2月1日までに申告してください。申告用紙は対象者へ送付済みですが届いていない場合はご連絡ください。

問合 資産課総務担当

福祉

高齢者の住まい探し相談会～年齢を理由に断られた、一人で不動産屋に行きづらいなど

日時 1月28日(木)13時30分～

場所 茅ヶ崎市社会福祉協議会

対象 市内在住で民間賃貸住宅を探している60歳以上の方5人(組)〈申込制(先着)〉

申込 1月27日(水)までに☎で

問合 かながわ住まいまちづくり協会☎045(664)6896

子育て・教育

離乳食講習会 管理栄養士・保健師による講義や10倍がゆの実演

日時 2月1日(月)・25日(木)いずれも10時30分～11時30分、13時30分～14時30分

場所 地域医療センター等複合施設

対象 4～6か月児の保護者各回9組(申込制(先着)。第1子優先)

申込 1月5日(火)～☎で

ほか 母子健康手帳、筆記用具、バスタオルを持参。詳細は市☒参照

問合 保健所健康増進課こども健康・予防接種担当 ☎(38)3331

まなびの市民講師自主企画講座 ペアレント・トレーニング入門講座をZoomで開催

日時 1月～3月の水・木・金曜日10時30分～12時のいずれか1日

内容 子どもの気持ちに寄り添う聴き方やほめ方を学ぶ

講師 高木江里子さん(まなびの市民講師)

対象 発達に気になる子を持つ保護者(申込制)

申込 氏名・電話番号、メールアドレスを記入し、☒animato.eriko@gmail.comへ

問合 文化生涯学習課生涯学習担当

4月(2次)の認可保育所等入所申し込み 毎月の申込締切日と異なるため注意

申込 2月10日(水)までに申込書(市役所保育課、各市民窓口センターなどで配布中。市☒で取得も可)を市役所保育課へ持参

ほか 詳細は保育所等のしおり(申込書配布場所で配布中)または市☒参照

問合 保育課認定担当

ほめ方・叱り方の練習「ほしつ☆メソッド」(2歳のグループ)

日時 2月26日(金)10時～12時

場所 男女共同参画推進センターいこりあ

対象 2歳の子どもの保護者6人(申込制(先着))

申込 2月5日(金)までに☎で

ほか 託児6か月～未就学児6人程度(申込制(先着)。2月5日までに☎で)

問合 こども育成相談課家庭児童相談室☎(82)1151

2021年度から使用する市立中学校の教科書が決定

▷国語：光村図書出版▷書写：光村図書出版▷社会：東京書籍▷地図：帝国書院▷数学：東京書籍▷理科：大日本図書▷音楽：教育芸術社▷美術：光村図書出版▷保健体育：学研教育みらい▷技術・家庭：東京書籍▷英語：東京書籍▷道徳：東京書籍

問合 学校教育指導課指導担当

市民参加・市民活動

NPO講座「公民協働のまちづくり～ウィズコロナ時代のSDGs推進に向けて～」Zoomでオンライン講座開催

日時 1月31日(日)14時～16時

講師 新海洋子さん(SDGsコミュニティ代表理事)

対象 市民活動団体、事業者、社会福祉法人、自治会の方など30人(申込制(抽選))

申込 1月25日(月)までに講座名、住所・氏名・電話番号を記入し、☒s-center@pluto.plala.or.jpへ

問合 ちがさき市民活動サポートセンター☎(88)7546

市立病院在り方検討委員会委員 経営形態など市立病院の在り方に関する審議

人数 2人

対象 市内在住・在勤・在学の方(他の審議会などの公募委員を除く)

任期 2月～9月

会議 5回程度(平日2時間程度を予定)

報酬 日額1万円

申込 1月4日(月)～2月3日(水)(必着)に申込書(市立病院、

市政情報コーナー、小出支所などで配布。市☒、市立病院☒で取得も可)を市立病院病院経営企画課〒253-0042本村5-15-1へ郵送(☒(54)0770または☒hosp_keiei@city.chigasaki.kanagawa.jpも可)

問合 市立病院病院経営企画課経営企画担当☎(52)1111

健康

献血にご協力を(400ml献血) 毎月第1月曜日は予約献血を実施

日時 1月4日、2月1日いずれも月曜日10時～12時・13時30分～16時

場所 さがみ農協茅ヶ崎ビル南側

対象 17歳～69歳の男性、18歳～69歳の女性(65歳以上の方は男女とも60歳～64歳に献血をした経験がある方)で、いずれも体重50kg以上の方

ほか 追加実施の日程は市☒参照

問合 保健所地域保健課地域保健担当☎(38)3314

精神科医師によるこころの健康相談

日時 1月13日(水)・22日(金)いずれも14時～17時

場所 保健所

定員 各日3人(申込制(先着))

申込 開催日の前日までに☎で

ほか 申込時に相談内容の聞き取りあり

問合 保健所保健予防課保健対策担当☎(38)3315

深い呼吸と体幹を意識したおうちエクササイズ「ピラティス体験」をZoomで講座開催

日時 1月26日(火)10時30分～11時30分

講師 星野美樹子さん(ピラティスコーチ)

申込 1月5日(火)～20日(水)に氏名・電話番号、講座名を記入し、☒mom4chigasaki@gmail.comへ

問合 文化生涯学習課生涯学習担当

足は第二の心臓! 子どもも大人も足から健康に「足について学ぼう」をZoomで講座開催

日時 2月4日(木)10時30分～11時30分

講師 久田奈奈さん(まなびの市民講師)

申込 1月12日(火)～2月1日(月)に氏名・電話番号、講座名を記入し、☒mom4chigasaki@gmail.comへ

問合 文化生涯学習課生涯学習担当

がん集団検診～胃・大腸・乳(マンモグラフィ)・子宮がん

日時 2月13日(土)

場所 保健所講堂

定員 検診項目問わず午前・午後いずれも100人(申込制(先着))

申込 1月19日(火)～2月3日(水)

問合 保健所健康増進課健康づくり担当☎(38)3331

検診項目	対象	検診時間	費用
胃がん(X線撮影)	40歳以上	午前のみ	1000円
大腸がん(便潜血検査)	40歳以上	午前・午後	600円
乳がん(マンモグラフィ)	40歳以上の偶数歳		※1
子宮がん(頸部)	20歳以上の偶数歳		900円

※1 40歳代の方はマンモグラフィ2方向で1500円、50歳以上の方はマンモグラフィ1方向で1000円

※ 年齢は2021年3月31日現在

※ 次のいずれかに該当する方はがん集団検診の費用が免除になります。(A)75歳以上(昭和21年3月31日以前生まれ)の方、後期高齢者医療の被保険者(B)生活保護世帯の方(C)市民税非課税世帯の方(同一世帯の全員が課税されていない方)、(B)・(C)に該当する方は受診日の5日前(閉庁日を除く)までにお申し出ください

産業・雇用

仕事との出会いを応援「湘南合同就職面接会」20社程度の人事担当者との面接

日時 1月29日(金)13時～15時30分(受け付けは15時まで)

場所 藤沢商工会館ミナパーク(藤沢市藤沢)

対象 就職活動中の方(2021年3月に中学校・高校卒業予定者は除く)

ほか 履歴書、参加申込書(市☒で取得可)、ハローワークカード(公共職業安定所に登録済みの方のみ)を持参。参加企業など詳細は湘南合同就職面接会特設サイトを参照

問合 藤沢公共職業安定所☎0466(23)8609

第2回ビデオ会議システムZoom初級ビジネスセミナー Zoomの機能に関するオンライン講座

日時 2月16日(火)10時～12時

講師 根上貴子さん(&MAMA&C)

市・県民税の申告 所得税の確定申告

申告相談は「事前予約」が必要な会場があります

予約方法は会場によって異なります。新型コロナウイルス感染防止のため、ご来庁の際はマスクを着用し、体調不良の方はご来庁をお控えください。

【市民税課市民税担当】

所得税・復興特別所得税の確定申告は藤沢税務署 ☎0466(22)2141へ

藤沢税務署での相談・提出

2月1日(月)～3月15日(月)(土・日曜日、祝日を除く(2月21日(日)・28日(日)は開場))
【受付】8時30分～16時(提出は17時まで)
【相談】9時～17時
※ 会場では、混雑回避のために「入場整理券」を配布。入場整理券の配付状況に応じて後日の来場をお願いすることもあります
※ 駐車場は1月25日(月)～3月15日(月)は使用できません
※ 公的年金を受給されている方は、上記開設期間の前でも相談を受け付けています

茅ヶ崎商工会議所での相談

Table with 3 columns: 税理士による無料申告相談(事前予約制), 税理士独自事業【確定申告無料相談】(事前予約制), 日時, 予約方法

※ 駐車場は使用できません
※ 相談内容・対象は藤沢税務署チラシ、国税庁、東京地方税理士会藤沢支部などをご確認ください

申告時の持ち物

- 申告に必要な書類、印鑑、筆記用具、マイナンバーカードまたは個人番号確認書類(通知カード等)と身元確認書類(運転免許証等)
● 確定申告の場合は、利用者識別番号がわかる書類(利用者識別番号の通知など)、前年分の確定申告書の控え
● 還付申告の場合は、申告者名義の金融機関口座が分かる資料

申告書や手引きの入手方法

- ① 国税庁
② 藤沢税務署(1月4日～)。郵送請求は ☎0466(22)2141へ
③ 市役所市民税課、小出支所、各出張所・市民窓口センターで1月25日～2月15日(月)配布(1人1部。無くなり次第終了)
相談される方は、確定申告書A・Bは不要
※ 医療費控除を受ける場合は「医療費控除の明細書」の作成が必要なため、事前に入手してください

申告書は国税庁で作成できます



確定申告書等作成コーナー

市役所での相談・提出

公民館などでの市・県民税の出張申告相談・提出会場の開設はありません

Table with 6 columns: 期間, 手続き種別, 市・県民税, 確定申告, 会場, 時間

※ いずれの期間も土・日曜日、祝日を除く
※ 相談の事前予約をしても、資料がそろっていない場合は作成ができません。必ず必要書類を確認の上、ご来庁ください
※ 市役所駐車場は混雑が予想されるため、お車での来庁はお控えください
※ 確定申告の提出は可能な限り税務署へ郵送してください

- 市役所での確定申告の受け付けは3月12日までです。藤沢税務署の受付期間と異なりますのでご注意ください
● 相談できない申告
<所得別>譲渡所得、配当所得、退職所得、事業所得、不動産所得
<申告種別>青色申告、損失申告、更正の請求、修正申告、分離課税の申告、準確定(亡くなられた方の)申告、令和元年分以前の申告
<控除別>雑損控除、住宅借入金等特別控除、外国税額控除
その他、複雑な申告や税務署の判断を要する内容は受け付けができません

予約方法 予約は1人1回。予約した方の申告相談ができます。電話での問い合わせはご遠慮ください

1. インターネット予約

受付期間 1月18日(月)～3月12日

- ① 市または右下の2次元コードから予約フォームへ
② 予約フォームへ必要事項を入力し、送信
③ 予約確定メール(即時)・リマインドメール(来庁日前日)が届く
④ 来庁時に確定メールが確認できるスマホや携帯の画面、または印刷した紙を提示(当日の受け付けは5分前から)

ネット予約のメリット

- 手続きが早い 最短1分
● 好きな日時で予約可能
● 即時に予約が確定できる
● 日程変更・キャンセルも簡単



ネット予約はこちら

2. 往復はがき予約

受付期間 1月18日～2月10日(水)(消印有効)

- ① 往復はがきに郵便番号・住所・氏名(フリガナ)・電話番号・生年月日、都合が悪い日(3日程度まで)を記入し、〒253-8686茅ヶ崎市役所市民税課申告相談受付へ郵送。返信部両面は記入不要
② 2月15日までに届く返信はがきで予約日時を確認
③ 来庁時に返信はがきを提示(当日の受け付けは5分前から)

往復はがき予約の注意点

- ・状況により、予約ができない場合があります。予約が取れない場合でも返信はがきでその旨をお伝えします
・日時の指定・日程変更・キャンセルはできません
・1人につき1枚のはがきでお申し込みください



ちがさきの「今」をより深く

広報番組 ハーモニアスちがさき

ケーブルテレビ デジタル放送 1ch

土・日曜日 9時～、月曜日 23時30分～、水曜日 20時～、金曜日 23時30分～

1月の放送(予定)

YouTubeでも配信



ハーモニアス ちがさき放送局

1日(金)祝～特集
新着!市長と語ろう キラリと輝く Next Generation ～次世代が考えるまちの未来とは～
16日(土)～
地元の深さを味わおう 茅ヶ崎ローカルツアーリズム



ちがさき動画 ライブラリー

市下水道運営審議会委員を募集

円滑な下水道事業運営のため、下水道使用料や運営に関する調査、答申・審議を行う審議会委員を募集します。

【下水道河川総務課経営担当】

人数 3人以内
対象 市公共下水道の利用者(他の審議会などの公募委員を除く)
任期 4月1日(木)から2年間
会議 年2回程度
報酬 日額1万円
申込 1月6日(水)～2月5日(金)(必着)に応募用紙(市役所下水道河川総務課・市政情報コーナー、小出支所、市民窓口センターなどで配布中。市で取得も可)を〒253-8686茅ヶ崎市役所下水道河川総務課へ郵送



広報ちがさき 2021年(令和3年)1月1日号 No.1150

●発行/茅ヶ崎市 ●編集/企画部秘書広報課 ●発行日/毎月1日 ※2021年3月まで15日の発行を休止(予定)
〒253-8686 茅ヶ崎市茅ヶ崎1-1-1 ☎0467(82)1111 0467(87)8118

人口 ▶ 242,505人
世帯数 ▶ 104,223世帯
(2020年(令和2年)10月1日現在)
※平成27年国勢調査に基づき推計



この用紙は古紙を含んでいます 茅ヶ崎市

