

茅ヶ崎市 避難所ガイド（風水害）

鶴嶺小学校 編

●施設の風水害時の災害リスク

①洪水による浸水のおそれ ●相模川 ※1	あり	想定浸水深	1.0m～3.0m未満
		想定浸水継続時間	1日以上3日未満
②洪水による浸水のおそれ ●小出川、千の川 ※2	あり	想定浸水深	1.0m～2.0m未満
		想定浸水継続時間	—
③土砂災害のおそれ ※1	—	分類	—

※1 「茅ヶ崎市洪水（想定最大規模降雨 相模川版）・土砂災害ハザードマップ」（平成30年2月発行）より

※2 「茅ヶ崎市洪水ハザードマップ（小出川・千ノ川・駒寄川および内水版）」（平成20年3月発行）より

浸水区域内にある避難所開設の考え方

洪水による浸水の危険性がある

救助まで孤立化の危険性が高い

原則として、浸水想定区域外へ立ち退き避難

※切迫した状況や緊急時のやむを得ない状況を除く

浸水想定区域内の避難所（※）は、区域外に避難する時間的余裕がない場合の緊急避難（垂直避難）する場所です。

※ 鶴嶺小学校、梅田小学校、柳島小学校、今宿小学校、浜之郷小学校、梅田中学校、中島中学校、萩園中学校



●位置図

【住所】茅ヶ崎市浜之郷477 【最寄り】「鶴嶺小学校前」バス停下車 徒歩3分

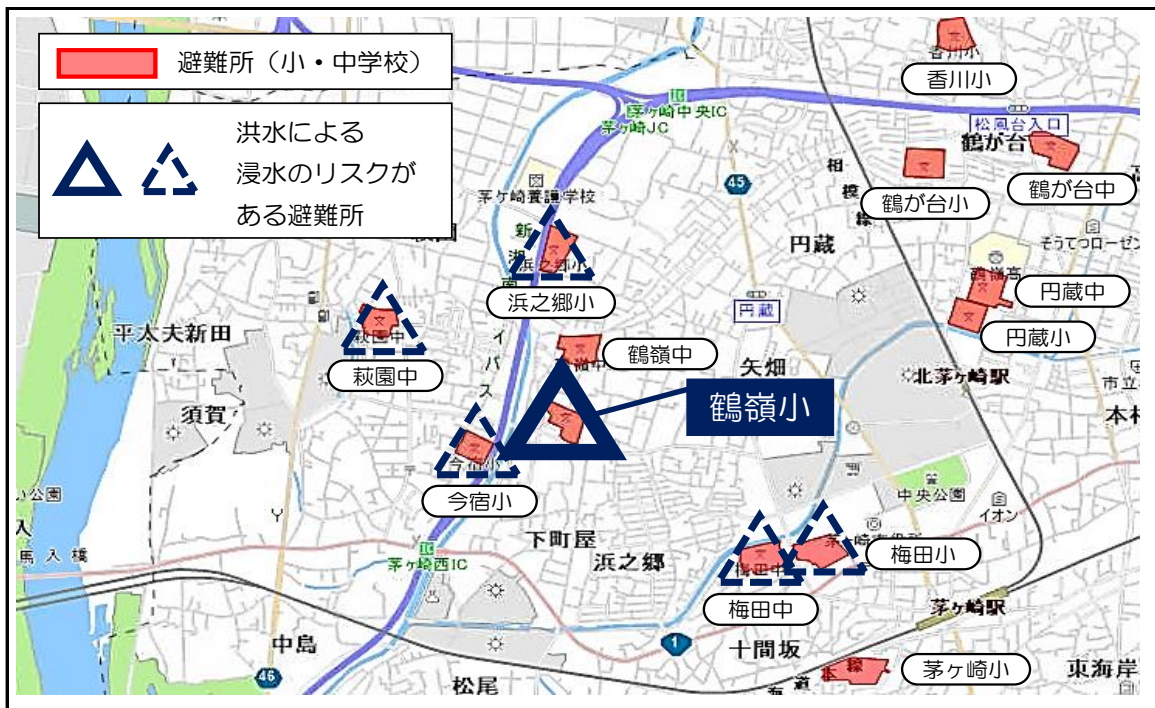

●避難受入れ状況一覧

	備 考
避難スペース	浸水のおそれがあるため、原則として1階は開設しません。
障がい者、妊産婦、乳幼児、外国人などの要配慮者	開設からの避難者の状況などにより、要配慮者向けの避難スペースを確保していきます。
バリアフリー トイレ	南棟・北棟西・北棟東、1F・2F・3F、各1個 北棟西1Fオストメイト対応有
※ 施設内バリアフリー、エレベーターについては、原則対応できません。	
ペット	必ずケージを持参
車での避難	車での避難は禁止となります。
持ってきてほしいもの	避難する時には、上ばきやマスク、飲み物など、P4の「持ち物の準備」を参考に、各自必要な物を可能な限り持参してください。

●開設する出入口と避難の動線 ※ 開設時の状況により、各出入口が変更となる場合があります。



●避難所施設（学校）の配置図

開設場所や開設順序については、体育館、特別教室、普通教室など、以下の状況を考慮して、具体的な場所や順序を決めていきます。

- ・生徒の在学状況や各教室の使用状況
- ・浸水想定区域内もしくは区域外
- ・感染症対策 など



 ... 開設に適さない場所

2020年度 鶴嶺小学校 教室配置図 (決定版)

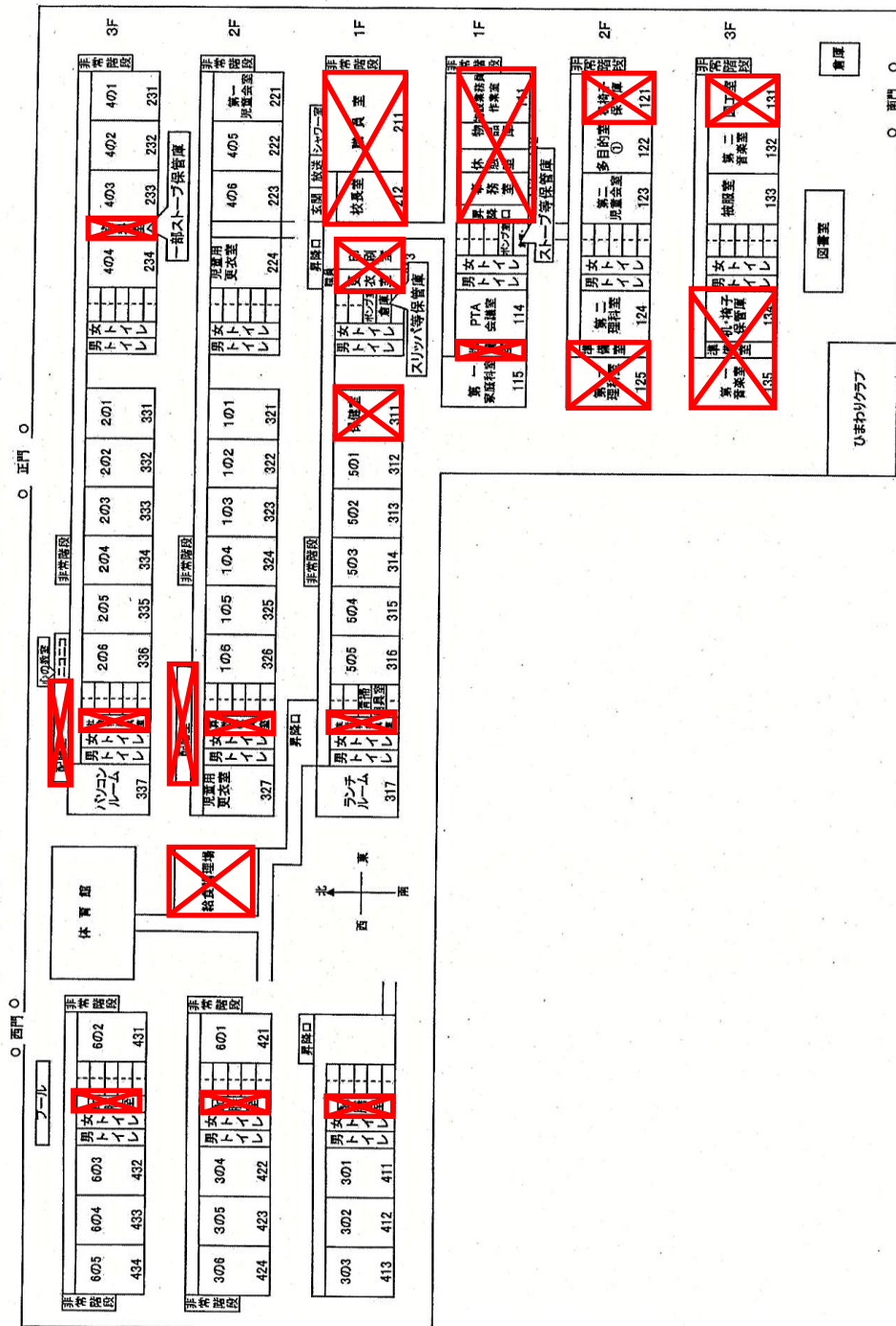

～ 避難前に確認 ～

浸水想定区域内は原則として区域外への避難が必要ですが、下記の場合は自宅に留まり安全確保することも可能です。

- ①洪水により家屋が倒壊又は崩落してしまうおそれの低い場所である
- ②浸水する深さよりも高いところにいる
- ③浸水しても水がひくまで生活できる、水・食料などの備えが十分にある



避難行動判定フロー

ハザードマップで、自宅の場所を確認

自宅の場所に色が塗られているか

いいえ

自宅に留まる

※天候や近隣の状況により、危険があれば避難を考える

はい

原則(※)として色が塗られていない場所へ避難

安全な場所に住む親戚や知人がいる

いいえ

親戚や知人宅へ避難
(日頃から相談しておく)

避難所へ避難

避難に時間がかかる場合は、警戒レベル3で避難

～ 持ち物の準備 ～

持ち物の一例

- | | |
|--|--|
| <input type="checkbox"/> 水・食料（箸など含む） | <input type="checkbox"/> 救急用品 |
| <input type="checkbox"/> コップ | <input type="checkbox"/> タオル |
| <input type="checkbox"/> 衣類・下着 | <input type="checkbox"/> ブランケット |
| <input type="checkbox"/> レインウェア | <input type="checkbox"/> 軍手 |
| <input type="checkbox"/> うわばき | <input type="checkbox"/> 洗面用具 |
| <input type="checkbox"/> 下足いれ | <input type="checkbox"/> 歯ブラシ・マウスウォッシュ |
| <input type="checkbox"/> 懐中電灯（手動充電式が便利） | <input type="checkbox"/> 防災用ヘルメット・ずきん |
| <input type="checkbox"/> 携帯ラジオ（手動充電式が便利） | <input type="checkbox"/> ペン・ノート |
| <input type="checkbox"/> 予備電池・携帯充電器 | <input type="checkbox"/> ポリ袋 |
| <input type="checkbox"/> 貴重品 | <input type="checkbox"/> |

感染症へのそなえ

- マスク
- 手指消毒用アルコール
- 石けん・ハンドソープ
- 除菌シート
- ウェットティッシュ
- 体温計



子どもがいる家庭のそなえ

- | | |
|---------------------------------|--------------------------------|
| <input type="checkbox"/> ミルク | <input type="checkbox"/> 抱っこ紐 |
| <input type="checkbox"/> 哺乳瓶 | <input type="checkbox"/> 離乳食 |
| <input type="checkbox"/> 携帯用の食器 | <input type="checkbox"/> おしりふき |
| <input type="checkbox"/> うわばき | <input type="checkbox"/> |
| <input type="checkbox"/> 紙おむつ | <input type="checkbox"/> |

女性のそなえ

- 生理用品
- 中身の見えないゴミ袋
- 防犯ブザー／ホイッスル
-
-

高齢者がいる家庭のそなえ

- 大人用紙おむつ
- 杖 補聴器
- 入れ歯（洗浄剤含む）
- 持病の薬
- お薬手帳