

## 支出項目

## 政務活動費

## 事務費①

元 月	年 日	内容	支出額 (円)	累計額 (円)
7	26	事務用品代 (ラミネートフィルム、ファイル等)	7,732	7,732
8	3	事務用品代 (データ用DVD-R)	3,527	11,259
9	6	BDプレーヤー	9,698	20,957
10	3	事務用印刷機リース代 (9月分~3月分)	13,755	34,712
11	5	事務用品代 (インク)	5,748	40,460
11	25	インク・コピー用紙代	5,063	45,523
12	20	印刷機用インク	20,020	65,543
12	23	PPC用紙B5サイズ	8,800	74,343
12	28	事務用品代 (インク・ファイル等)	10,317	84,660
12	28	事務用品代 (クリップ式LEDライト・乾電池)	2,280	86,940
1	3	プリンター用インク	11,971	98,911
1	4	事務用品代 (インク等)	2,061	100,972
1	16	事務用品代 (インク)	1,944	102,916
1	16	事務用品代 (キャリングバッグ)	980	103,896
2	27	事務用品代 (のり、ファイル等)	2,832	106,728
3	11	PPC用紙	18,040	124,768
3	30	PPC用紙	9,020	133,788
		合計	133,788	

# 文具スーパー 事務キチ

文具スーパー事務キチ 藤沢店  
TEL:0466-31-1322  
藤沢市辻堂新町2-3

## 領収証

新政ちがほ

様

2019年07月26日(金)15:43<0004-05>

¥7,732

消費税 (572)

現金 7,732

但し 事務用品代として

上記金額を領収いたしました。

株式会社つちや

保管する場合は、光により字が  
消える場合がありますので、  
暗所にて遮光して下さい。

No:0526643436728

発行日:2019年07月26日(金)15:43

# 文具スーパー 事務キチ

文具スーパー事務キチ 藤沢店  
TEL:0466-31-1322  
藤沢市辻堂新町2-3

## 領収証

新政ちがほ

様

2019年08月03日(土)19:12<0004-04>

¥3,527

消費税 (261)

現金 3,527

但し 事務用品代として

上記金額を領収いたしました。

株式会社つちや

保管する場合は、光により字が  
消える場合がありますので、  
暗所にて遮光して下さい。

No:0487332436804

発行日:2019年08月03日(土)19:12

# 文具スーパー 事務キチ

文具スーパー事務キチ 藤沢店  
TEL:0466-31-1322  
藤沢市辻堂新町2-3

いらっしゃいませ  
文具スーパー事務キチへようこそ  
またのお越しをお待ちしております

2019年09月06日(金)20:13<0004-02>

4905524994414

SONY BD7レーザ BDP-S1500

9,698 \* 1 9,698

小計 1 9,698

内税対象金額 9,698  
(内消費税額 8.0%) (718)

合計 9,698

現金 10,200

お預り 10,200  
お釣り 502

No:0274040437144



0 274040 437144

お客様の  
ビジネスと暮らしのトータルサポート!

リース

ローン

保険

カーリース

不動産

旅行

シャープファイナンス株式会社

水濡れ時開封厳禁

湿っている場合は  
乾燥させてから  
開けてください。

開封方法

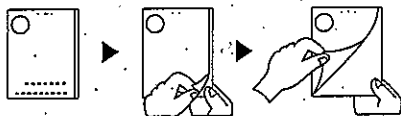

〒253-8686

神奈川県茅ヶ崎市茅ヶ崎1-1-1

新政ちがさき 御中

再リースのご案内

(1061-4301-4301K030693D)

<お問合せ先>

〒162-0814

東京都新宿区新小川町4番1号

KDX飯田橋スクエア

シャープファイナンス(株)

資産営業部 リース管理担当

TEL 03-3513-3155

FAX 03-3513-3156

[営業時間 9時-17時 土、日、祝日除く]

# 文具スーパー 事務キチ

文具スーパー事務キチ 藤沢店  
TEL: 0466-31-1322  
藤沢市辻堂新町2-3

## 領収証

新政ちがまき 様

2019年11月05日(火)17:49<0004-02>

¥5,748

内消費税 10.0%(522)

現金 5,748

但し事務用品代

上記金額を領収いたしました。

株式会社つちや

保管する場合は、光により字が  
消える場合がありますので、  
暗所にて遮光して下さい。

No: 0281902437747  
発行日: 2019年11月05日 7:49

# Shimachu Homes

島忠 茅ヶ崎店  
HC: 0467-54-8311 家具: 0467-54-8351  
本社所在地  
埼玉県さいたま市中央区上落合8-3-32

金額 ¥5,063 (税込)  
引取ちがまき 様  
内訳 現金 ¥5,063

領収証

No. 004108-0230-6876

2019年11月25日

※印字等には必ずで保証書、領収証  
印刷面を内側に折り返し保管をお願いします。

ご購入店 島忠 茅ヶ崎店  
Tel はフロア毎です。  
HC: Tel 0467-54-8311  
家具: Tel 0467-54-8351

★Tポイントが貯まる! 使える! ★  
シマホでTポイント始めました!

2019年11月25日(月)17:57 #004108  
502345 6876

\*\*\* \*\* 領収証 \*\*\* \*\*

内10 0053 インクカートリッジ4色  
バック LC11 ¥4,708  
P4977766660754  
内10 0053 ◆高白色コピー用紙A4  
500枚 ¥355  
P4562359944177

小計 ¥5,063  
(内税10%対象額 ¥5,063)  
(内税額 10% ¥460)  
買上点数 2点

合計 ¥5,063  
お預り ¥10,063  
(内消費税等 ¥460)  
お釣り ¥5,000

内8は軽減税率対象商品です。

自動更新(再リース)のご案内

19年 8月 2日

お問合せ番号 4301K030693D

平素は格別のお引立てにあずかり厚くお礼申し上げます。

さて、下記リース契約につきまして、先般ご案内の「リース期間満了のお知らせ」のとおり、リース契約約款に基づき、【現在のご契約内容】のリース期間満了日以降、右記【再リースの内容】で自動更新(再リース)の手続きをとらせていただく事になりますので、ご確認いただきますよう、お願い申し上げます。

【現在のご契約内容】

お問合せ番号	4301K030693D		
お客様番号	[REDACTED]		
ご契約番号	4301K030693D		
リース期間満了日	19年 8月24日		
最終支払予定日	[REDACTED]		
お取扱店	株式会社 八雲堂		
物件 明 細	品名	機種名	台数
	デジタルカメラ	リカフRZ670	1台
	物件設置場所		
	神奈川県 茅ヶ崎市		

【再リースの内容】

再リース期間	19年 8月25日から 20年 8月24日まで 1年間		
再リース料 (年額)	再リース料	21,840円	
	消費税	1,747円	
	合計	23,587円	
お支払日	19年10月 3日		
お支払方法	口座振替 (一括払い)		
●別途、保守・メンテナンスをご契約の場合は、該当業者様とご相談ください。 ●お支払方法が口座振替の場合、あらかじめ口座へのご入金をお願いします。			

\*再リースをご希望されない場合

必ず左記リース期間満了日の7営業日前までに下記内容をご記入の上、ファクシミリにてご連絡くださいますよう、お願い申し上げます。

↓ 【ご記入ください】

- 物件を返還します。(送ります・引取願います)  
注) 返還いただく際の費用は、お客様のご負担となります。
- 入替等によりお取扱店等に返還済または返還予定です。  
お取扱店名( ) (年 月頃)  
ご担当者( ) (TEL )

ご署名 \_\_\_\_\_ 印 \_\_\_\_\_  
TEL \_\_\_\_\_ FAX \_\_\_\_\_



新政ちかまき

XW058

1 [REDACTED]  
2 [REDACTED]  
3 [REDACTED]  
4 [REDACTED]  
5 [REDACTED]  
6 [REDACTED]  
7 [REDACTED]  
8 [REDACTED]  
9 [REDACTED]  
10 [REDACTED]  
11 [REDACTED]  
12 [REDACTED]

\*9月分~3月分  
(7ヵ月分)  
を計上。  
23,587 ÷ 12  
× 7 = 1965 × 7  
= 13755円

13 [REDACTED]  
14 [REDACTED]  
15 [REDACTED]  
16 [REDACTED]

01-10-03	口座振替	*23,587	シーアプファイナンス	*
01-12-20	振込機	*19,800	カワサキ	*
01-12-20	手数料	*110	クレジット	*
01-12-20	手数料	*110	ATM	*



文具スーパ-  
事務王子

文具スーパ-事務王子 藤沢店  
TEL: 0466-31-1322  
藤沢市辻堂新町2-3

領収証

新政ちがさき 様

2019年12月28日(土)16:41<0004-05>

¥2,280

内消費税 10.0%(207)

現金 2,280

但し 事務用品付

上記金額を領収いたしました。

株式会社つちや

保管する場合は、光により字が  
消える場合がありますので、  
暗所にて遮光して下さい。

No: 0576254438277  
発行日: 2019年12月28日(土)16:41

文具スーパ-  
事務王子

文具スーパ-事務王子 藤沢店  
TEL: 0466-31-1322  
藤沢市辻堂新町2-3

領収証

新政ちがさき 様

2019年12月28日(土)16:17<0004-02>

¥10,317

内消費税 10.0%(937)

現金 10,317

但し 事務用品代

上記金額を領収いたしました。

株式会社つちや

保管する場合は、光により字が  
消える場合がありますので、  
暗所にて遮光して下さい。

No: 0289552438275  
発行日: 2019年12月28日(土)16:17

領収証

No.

新政ちがさき 様

★ 8800-

内訳

現金	✓
小切手	

税抜金額

消費税額

株式会社 やなぎや  
〒253-0073 神奈川県茅ヶ崎市市場16-55  
TEL: 0467-86-7227 FAX: 0467-83-1188

収入  
印紙

但し PPC用紙 B5 サイズ 100枚  
2019年12月28日上記正に領収いたしました。

# Shimachu HOME'S

金額 現金 ¥2,832 (税込)  
 新攻 5022 様  
 領収証  
 金額 現金 ¥2,832

島忠 茅ヶ崎店  
 HC:0467-54-8311 家具:0467-54-8351  
 本社所在地  
 埼玉県さいたま市中央区上落合8-3-32

No.004101-9214-6314  
 2020年02月27日

※領収書には必ずお客様のご印を  
 印刷面を内側に折り返すをお願いします。

ご購入店 島忠 茅ヶ崎店  
 Tel はフロア毎です。  
 HC : Tel 0467-54-8311  
 家具 : Tel 0467-54-8351

★Tポイントが貯まる！使える！★  
 シマホでTポイント始めました！

2020年 2月27日(木)18:12 #004101  
 912178 6314

\*\*\*\*\* 領収証 \*\*\*\*\*

- 内10 0053 ドットライナープチプラス 3個パック ※ ¥508  
 P4901480317335
- 内10 0053 セロテープ 15X35 ¥129  
 P4987167009038
- 内10 0053 フラットファイルA4S ブルー 10P ¥437  
 P4901480334035
- 内10 0053 フラットファイルA4S ピンク 10P ¥437  
 P4901480334073
- 内10 0053 ハーフウェイメッシュB 6 F244BV ¥477  
 P4903419144890
- 内10 0053 ポストイット見出し5個パック混色再生紙 ¥382  
 P4548623440804
- 内10 0053 タックインデックス中 青 ター21B ¥107  
 P4901480400310
- 内10 0053 ◆高白色コピー用紙A4 500枚 ¥355  
 P4562359944177

小計	¥2,832
(内税10%対象額)	¥2,832
(内税額 10%)	¥257
買上点数	8点
-----	
合計	¥2,832
お預り	¥3,032
(内消費税等)	¥257
お釣り	¥200



文具スーパー  
**事務手帳**  
文具スーパー事務手帳 藤沢店  
TEL:0466-31-1322  
藤沢市辻堂新町2-3

領収証

新政ちがほ  
2020年01月16日(木)12:23<0004-03>

現金 ¥980  
内消費税 10.0%(89) 980

但し 事務用品代と引

上記金額を領収いたしました。  
株式会社つちや

保管する場合は、光により字が  
消える場合がありますので、  
暗所にて遮光して下さい。

No:0321518438469  
発行日:2020年01月16日(木)12:23

文具スーパー  
**事務手帳**  
文具スーパー事務手帳 藤沢店  
TEL:0466-31-1322  
藤沢市辻堂新町2-3

領収証

新政ちがほ  
2020年01月16日(木)12:19<0004-02>

現金 ¥1,944  
内消費税 10.0%(176) 1,944

但し 事務用品代として

上記金額を領収いたしました。  
株式会社つちや

保管する場合は、光により字が  
消える場合がありますので、  
暗所にて遮光して下さい。

No:0283355438462  
発行日:2020年01月16日(木)12:19

文具スーパー  
**事務手帳**  
文具スーパー事務手帳 藤沢店  
TEL:0466-31-1322  
藤沢市辻堂新町2-3

領収証

新政ちがほ  
2020年01月04日(土)10:50<0004-02>

現金 ¥2,061  
内消費税 10.0%(187) 2,061

但し 事務用品代として

上記金額を領収いたしました。  
株式会社つちや

保管する場合は、光により字が  
消える場合がありますので、  
暗所にて遮光して下さい。

No:0290878438344  
発行日:2020年01月04日(土)10:50

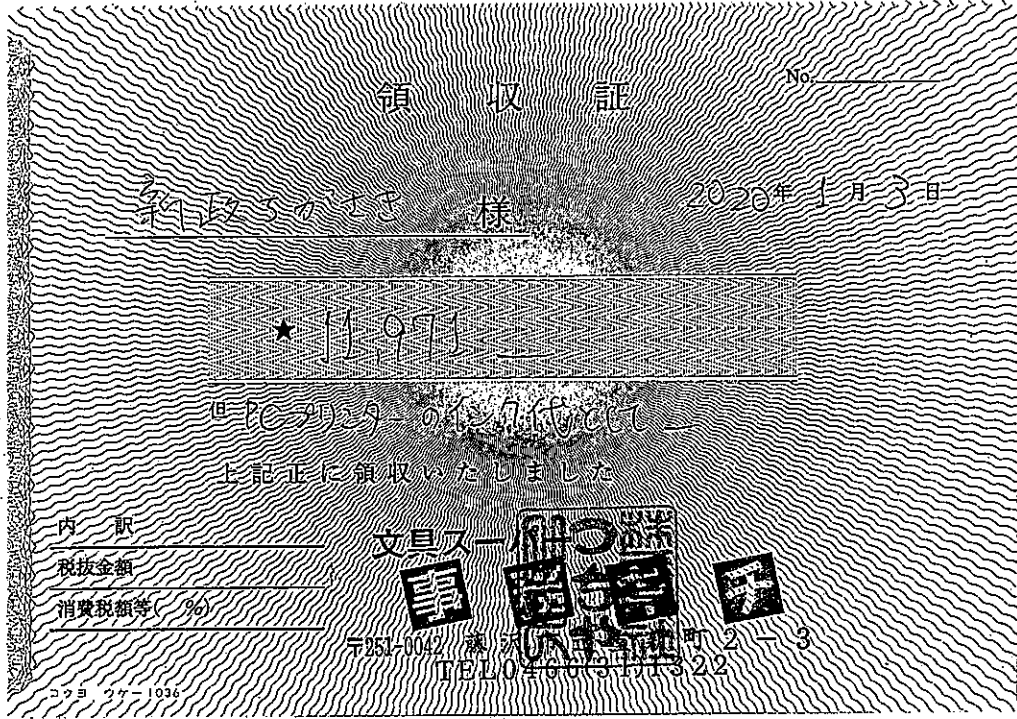

領 収 証

No. \_\_\_\_\_

新政ちかさま

様

★ 18,040.-

但 PPC用紙代金として

内 訳

現金	✓
小切手	

2020年 3月 11日 上記正に領収いたしました。

税抜金額

消費税額

有限会社 やなぎや

〒253-0073 神奈川県茅ヶ崎市中原1-6-5  
TEL.0467-86-7227 FAX.0467-83-1138

収 入  
印 紙

領 収 証

No. \_\_\_\_\_

新政ちかさま

様

★ 9,020.-

但 PPC用紙代金として

内 訳

現金	✓
小切手	

2020年 3月 30日 上記正に領収いたしました。

税抜金額

消費税額

有限会社 やなぎや

〒253-0073 神奈川県茅ヶ崎市中原1-6-5  
TEL.0467-86-7227 FAX.0467-83-1138

収 入  
印 紙