

今年は姉妹都市5周年の特別企画も

茅ヶ崎アロハマーケット2019



入場無料

5月11日(土)・12日(日) 10時~17時

会場 茅ヶ崎公園野球場周辺、うみかぜテラス(体験学習センター)

茅ヶ崎アロハ実行委員会による今年のアロハマーケットは、ホノルル市姉妹都市締結5周年特別企画として、ちがさき観光親善大使でヨガインストラクターのアンジェラ・磨紀・バーノンさんによるスペシャルヨガレッスンや、歌手の平井大さんのコンサートがサザンビーチちがさきで行われます。また、ハワイにちなんだフードやファッションなどの多彩なお店が70店以上出店し、湘南を中心に活動中のフラ&タヒチアンハラウが多数出演します。

※ 会場に駐車場はありませんので、ご来場の際は公共交通機関をご利用ください

【産業振興課商工業振興担当】



茅ヶ崎アロハマーケット

姉妹都市締結5周年特別企画

ヨガ教室(要申し込み)
11日・12日11時~

屋外ビーチワンマンライブ
[HIRAIDAI THE BEACH TRIP 2019]*
11日14時~



アンジェラ・磨紀・バーノン



平井大

* チケットは事前購入が必要。詳細は平井大オフィシャルサイト参照

ハワイから参加!

ハワイの実力派ミュージシャンによるステージ演奏
11日・12日12時20分~

ポスターのイラストを描いたハワイのアーティストによる作品展示・販売



ザナック&キモ (カハラ)



クリスティ・シン



ハワイを感じるステージにも注目

問合せ アロハマーケット事務局(茅ヶ崎商工会議所内) ☎(58)1111

ハワイand江戸を体感!

5月はイベントが盛りだくさん!ハワイを身近に感じるアロハマーケットが11日(土)・12日(日)、茅ヶ崎4大祭りの一つ、大岡越前祭が18日(土)・19日(日)に開催されます。茅ヶ崎の文化や歴史の魅力が詰まったイベントに足を運んでみませんか。



第64回

名奉行をしのぶビッグパレード

大岡越前祭

5月18日(土)・19日(日)

大岡越前祭は、江戸時代の名奉行・大岡越前守忠相公の遺徳をしのぶことを目的に始まりました。ちがさき産業フェアや駅前コンサートをはじめ、このお祭りに協賛する多彩な催しも合わせて開催されます。最終日には、越前行列・みこしなど総勢1700人余りによる壮大なビッグパレードも繰り広げられます。

【大岡越前祭実行委員会事務局(茅ヶ崎商工会議所内) ☎(58)1111、産業振興課観光担当】



越前行列とビッグパレード

※ コースは下図を参照。
みこしのパレードは12時30分に
ツインウェイ北側から出発

19日
13時~15時(小雨決行)
13時 出発式

越前行列とビッグパレード コース・催し会場・交通規制図

※ 19日(日)12時30分から15時まで車両の通行が規制されます

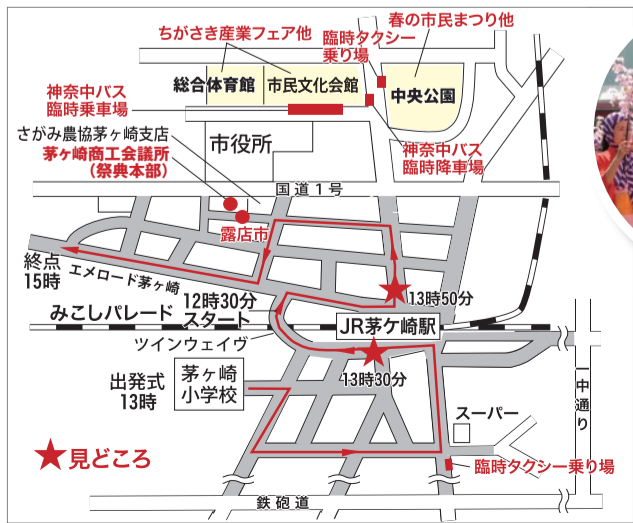

協賛行事の詳細は大岡越前祭へ

墓前祭

18日15時~ 浄見寺本堂

野だて

18日12時~ 浄見寺中庭

越前守遺跡写真展

18日・19日10時~ 市民文化会館
(18日のみ旧和田家住宅でも開催)

駅前コンサート

18日11時~
ペDESTリアンデッキ
市内の高校や社会人のアマチュアバンドによる演奏

茶会

18日11時~
イトーヨーカ堂中央入口
名物の都まんじゅうを無料でおもてなし

ちがさき産業フェア2019

18日10時~17時
19日10時~15時
市民文化会館・総合体育館前庭
商工業製品の展示・販売、創業支援ブース、ゆかりのまち愛知県岡崎市の物産展など、茅ヶ崎の産業を楽しめます

春の市民まつり

19日10時~16時
中央公園
模擬店やフリーマーケット、キッズダンスやフラのステージなどたくさんの催しが行われます

同会場での春の農業まつりも開催

市民一人当たりの予算額は29万4765円

令和元年度一般会計当初予算は、総額713億4000万円(前年度比4.5%減)で、市民一人当たり換算すると29万4765円です(下表参照)。今年度予算は、施政方針の中でも示したとおり、行政の継続性が重要なことを踏まえ継承を基本としますが、変えるべきところは変え、進化できるところは進化させるという考えのもと、骨格予算*として編成を行いました。

* 骨格予算とは、地方公共団体の長や議員の選挙時期等の関係から政策的な判断ができない等の事由により、人件費等の必要最低限な経費のみを計上して編成する予算のことをいいます **【財政課財政担当】**

一般会計歳出(性質別)

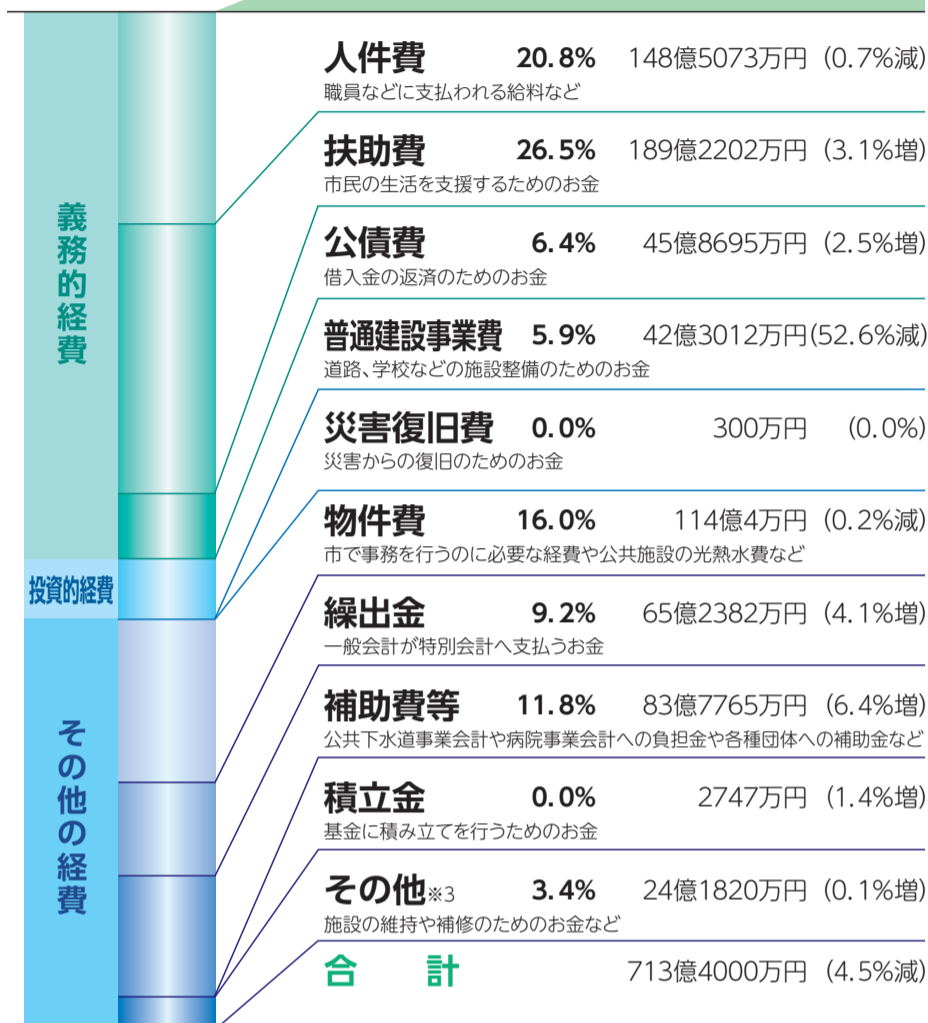

*3 その他の内訳は、「維持補修費、投資および出資金、貸付金、予備費」です

市民一人当たりの目的別歳出予算額(一般会計)

	令和元年度 予算額	構成比	伸率	市民一人 当たり*4	備考
議会費	4億2758万円	0.6%	1.1%減	1767円	市議会の活動・運営のためのお金
総務費	91億3255万円	12.8%	19.7%減	3万7734円	全般的な管理事務、徴税、戸籍、統計、選挙などのお金(予備費を含む)
民生費	340億74万円	47.7%	6.4%増	14万485円	生活保護、児童手当などの福祉のためのお金
衛生費	78億6001万円	11.0%	0.8%減	3万2476円	ごみ処理の経費や健康維持のためのお金
労働費	2億3715万円	0.4%	1.2%増	980円	雇用対策や勤労者の福利厚生のためのお金
農林水産業費	2億2404万円	0.3%	39.6%減	926円	農業・畜産業・漁業の振興のためのお金
商工費	17億7805万円	2.5%	27.9%減	7347円	産業や観光の振興のためのお金
土木費	60億8111万円	8.5%	21.9%減	2万5126円	道路や街路の整備・維持管理のためのお金(災害復旧費を含む)
消防費	24億3832万円	3.4%	1.2%減	1万75円	消防活動のためのお金
教育費	45億7350万円	6.4%	12.7%減	1万8897円	小・中学校教育、公民館・図書館などのお金
公債費	45億8695万円	6.4%	2.5%増	1万8952円	借入金の返済のためのお金
合計	713億4000万円	100%	4.5%減	29万4765円	

*4 平成31年3月1日現在の統計人口(24万2023人)をもとに算出しました

歳出

扶助費は、令和元年10月の「幼児教育無償化」に伴い、民間保育所等運営事業費や障害児支援給付費などで増額を見込み、前年度比3.1%の増を見込んでいます。

普通建設事業費は、粗大ごみ処理施設整備事業費の増額があったものの、市民文化会館再整備事業費、茅ヶ崎公園体験学習センター整備事業費の終了に伴う減額を見込み、前年度比52.6%の減を見込んでいます。

物件費は、選挙経費が増額となったものの、市民文化会館再整備事業費、地域医療センター再整備事業費が減額となったため、前年度比0.2%の減となっています。

広告掲載のお申し込み・お問い合わせは秘書広報課へ

住まいのことなら
LIXIL
リフォームショップ

**全面リフォーム
新築二世**

住み慣れた我が家が
新築同様に完成します

茅ヶ崎市木造住宅耐震診断士登録業者

LIXILリフォームショップ 稲岡ホーム建設

一級建築士事務所 稲岡ホーム建設株式会社

☎0120-421-412 茅ヶ崎市高田4-4-5

スプリングキャンペーン

好評につき
期間延長!

5/31までに工事契約された方
※詳しくはお気軽にお問い合わせください!

浴室・洗面・トイレ・キッチン等
水まわりリフォーム がお得!

商品・設備機器 通常値引きより更に **5% OFF**

工事代金 **10% OFF**

新築
リフォーム
リノベーション

湘南で**46年**

スズキ企画

茅ヶ崎本店 **0467-53-2001**

茅ヶ崎南口店 **0467-58-2001**

相談見積り **無料**

スズキ企画

湘南公園墓地 茅ヶ崎霊園

芝生墓地リニューアルオープン!

◆景観抜群 ◆新しい芝生 ◆インターロッキング歩径路敷設

永代使用料
基本彫刻料
墓石工事代
消費税

2.21㎡
芝生プレート型
セット墓地

2.21㎡
芝生プレート型
セット墓地(上台付)

公益財団法人運営の公園墓地です。

●事業主体/公益財団法人 湘南公良豊 ●営業許可番号/神奈川県指令生衛 第414号

お気軽にお問い合わせください。

湘南公園墓地 **石材店販売事務所** 営業時間 8:30~16:30

〒253-0081 茅ヶ崎市下寺尾542番地 **0120-17-8460**

交通のご案内 ◆「茅19湘南みずき循環」をご利用の場合
「西方」もしくは「北陵高校入口」バス停より徒歩2分

◆コミュニティバス「えほし号」をご利用の場合
北部循環市立病院線「西方」もしくは「北陵高校入口」バス停より徒歩2分

ちがさきの財政 令和元年度当初予算の概要

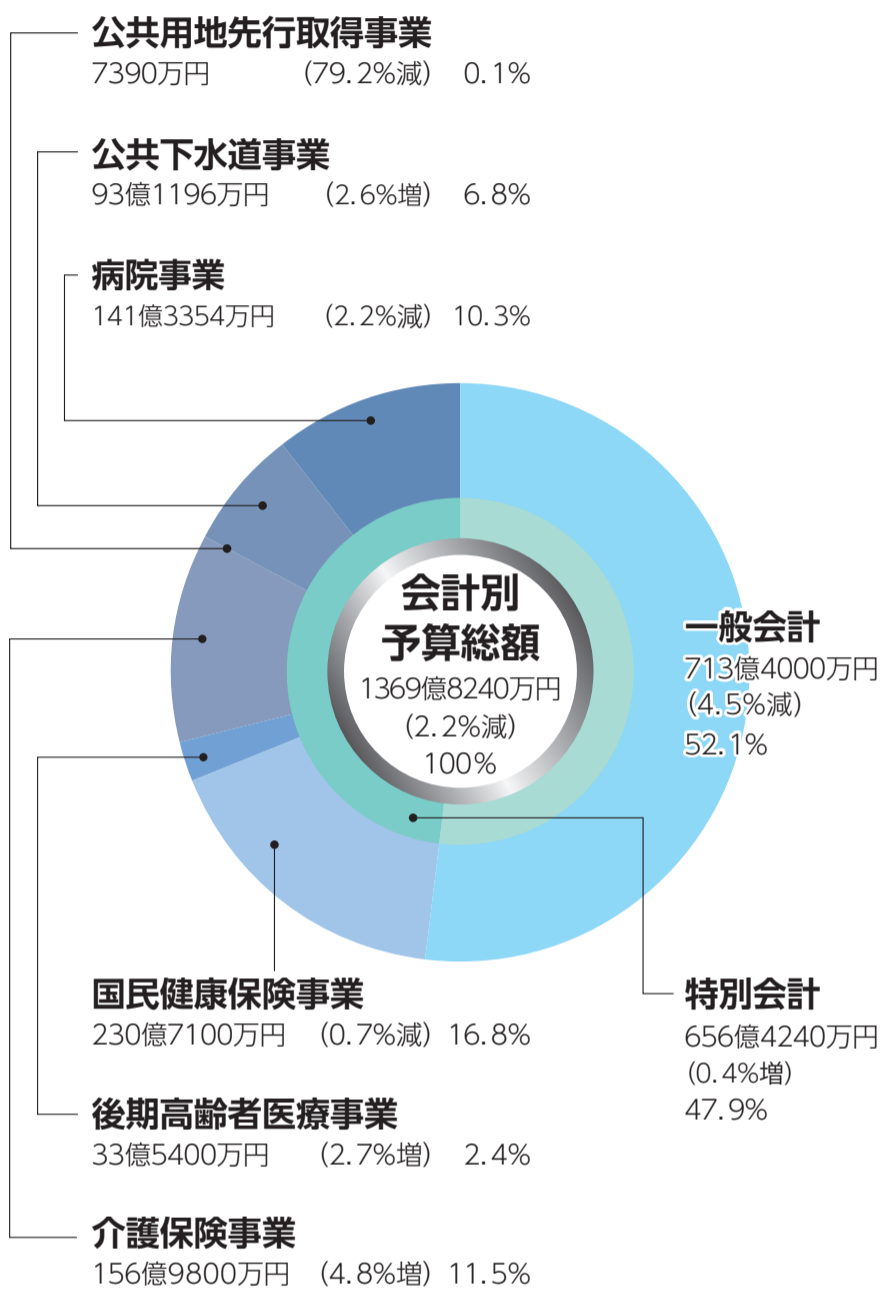

一般会計歳入

市税	50.3%	358億5462万円 (1.3%増)	市民税、固定資産税、軽自動車税、市たばこ税、都市計画税
使用料及び手数料	1.1%	8億1891万円 (1.0%減)	市営住宅使用料、戸籍手数料など
諸収入等※1	6.8%	48億2615万円 (9.3%増)	さまざまな事業の実費負担や財産収入、寄付金など
繰入金	1.3%	9億1995万円 (37.1%減)	特別会計や基金などから繰り入れるお金
国庫支出金	16.5%	117億6302万円 (8.7%増)	国が特定の事務事業に対して交付するお金
県支出金	7.1%	50億7392万円 (7.7%増)	県が特定の事務事業に対して交付するお金
各種交付金等	9.9%	70億8113万円 (9.1%増)	国や県が徴収した税のうち市町村に配分されるお金
市債	7.0%	50億230万円 (49.5%減)	施設の整備や臨時財政対策債※2について国や銀行などから借りるお金
合計		713億4000万円 (4.5%減)	

自主財源

依存財源

※1 諸収入等の内訳は、「諸収入、分担金及び負担金、財産収入、寄付金」です
 ※2 国が地方交付税として用意できない分を地方公共団体が、それぞれ借り入れるお金です (その元金と利子に対しては、後年、地方交付税により措置されます)

歳入

歳入の根幹をなす市税は、前年度比1.3%増の358億5462万円を見込んでいます。国庫支出金は、市民文化会館再整備事業費の終了に伴う社会資本整備総合交付金の減はあったものの、保育所運営費負担金と循環型社会形成推進交付金等の国庫補助金が増となったことから、前年度比8.7%増の117億6302万円を見込みました。繰入金は、財政調整基金繰入金が前年度より3.8億円の減、公共用地先行取得事業特別会計からの繰入金が皆減となったことなどから、全体で前年度比37.1%減の9億1995万円を見込んでいます。市債は、地方交付税として国が交付するべき財源の不足分を補うために発行する臨時財政対策債、事業債ともに減となり、全体で49.5%の減を見込みました。

広告掲載のお申し込み・お問い合わせは秘書広報課へ

わかりやすく解説した

墓じまい事例集

お電話でお気軽にご請求ください

●大野屋テレホンセンター[9:00~20:00]

通話無料 **0120-02-8888**

メモリアルアートの大野屋 大野屋 引越し

無料でお送りします

貸・管理の 専門店

いい部屋さがしのおてつだい

神奈川県知事免許(13)第6566号

(有)太平商事

茅ヶ崎駅前 3店舗

本店 253-0044 神奈川県茅ヶ崎市新栄町12-12
TEL0467-82-2063 FAX0467-87-6070

元町 253-0043 神奈川県茅ヶ崎市元町 4-39
TEL0467-88-1123 FAX0467-88-1146

南口 253-0044 神奈川県茅ヶ崎市幸町 2-10
TEL0467-84-6655 FAX0467-86-3636

<http://www.c-taihei.co.jp>

アイシティ初めてご利用のお客様は

コンタクトレンズ 店頭価格(税抜)から **20%割引**

アイシティ既にご利用のお客様は

コンタクトレンズ 店頭価格(税抜)から **10%割引**

※ケア用品は10%割引(店頭価格・税抜から)となります。

eyecity **コンタクトのアイシティ**

こちらのチラシご持参の上、ご来店お待ちしております!

営業時間 平日・土 10:00~21:00
日・祝 10:00~20:30
年中無休(休館日除く)

コンタクト受付時間 平日・土 10:00~13:30 15:00~18:15
日・祝 10:00~13:30 15:00~18:15
※コンタクト受付時間延長サービスは要予約です

利用者数 **No.1**

場所:ラスカ茅ヶ崎5F
電話番号:0467-38-8540

有効期限:2019.6.30まで **0606**

※他の割引・サービスとの併用は出来ません
 ※一部対象外の商品がございます。

©コンタクトレンズは高度管理医療機器です。眼科医の処方(指示書等)によりお求めください。

研修なし！資格なし！できるときにできることを ボランティア始めませんか

「空いている時間に何かやってみようかな」、「地域で活動したい」、「気軽に話せる仲間が欲しい」という方、新元号の始まりに新たな気持ちでボランティアを始めませんか。

【福祉政策課福祉政策担当】

市内初のボランティア担い手イベント

昨年12月に、地区ボランティアセンター（地区ボラセン）担い手募集のイベントを実施しました。概要説明、活動者へのインタビュー、各地区ボラセンのみなさんとの交流会などを行い、参加者45人のうち11人がボランティアに登録しました。今年も11月に開催予定です。詳細は決まり次第、広報ちがさきでお知らせします。



地区ボラセンが活動の拠点

市内13地区にある地区ボラセンは、各地区の社会福祉協議会が運営しています。日常生活の中のちょっとした困りごと（草むしり、掃除、買い物など）を住民同士が支え合う地域の拠点です。また、ボランティア同士の交流もあり、地域のみなさんの居場所となっています。



みんなであいまい草むしり

難しくなく無理なくできる

自分の時間に余裕があり、「何かやらないともったいない」と思って地区ボラセンに登録しました。仕事をしていた頃は、ただ会社と家の行き来のみだったので、地域とのコミュニケーションをとりたかったのもきっかけの一つです。難しい作業ではなく日常生活のお手伝いなので、気軽に無理なくできるところが魅力です。



浜須賀地区ボラセンサポートはますか高橋さん



興味がある方は、市役所福祉政策課または茅ヶ崎市社会福祉協議会 ☎(85)9650へお気軽にお問い合わせください

備える防災

洪水に備える ハザードマップ

平成30年7月豪雨(西日本豪雨)では死者・行方不明者が200人を越え、甚大な被害となりました。岡山県倉敷市真備町では、洪水による犠牲者の多くが避難せずに自宅などにとどまり、屋内で被災した可能性が高いことが分かっています。実際の浸水範囲は同町のハザードマップの洪水浸水想定区域とおおむね一致していましたが、発災後の住民100人へのアンケート調査によると、ハザードマップの内容を理解していた住民は24人に過ぎませんでした。

ハザードマップを知っていたか

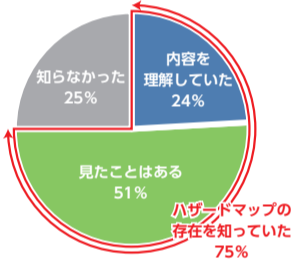

出典：内閣府「平成30年7月豪雨を踏まえた水害・土砂災害からの避難のあり方について(報告)」

日頃から危険性を確認



本市で相模川が氾濫した場合、市域の4分の1が浸水することが想定されています。洪水から命を守るには、日頃からハザードマップで居住地の洪水の危険性を確認し、避難について家族同士で話し合っておくことが大切です。ハザードマップは市役所防災対策課、市民窓口センターなどで配布しているほか、市営にも掲載しています。



洪水(想定最大規模降雨 相模川版)・土砂災害ハザードマップ

【防災対策課防災担当】

5月は消費者月間 消費者トラブルは相談を

詐欺や悪質商法などの消費者被害が後を絶ちません。ハガキによる架空請求や無料で屋根や排水管などを点検して不安をあおり、高額な契約をせまられるなどのトラブルが増えています。「だまされた」と思ったら、一人で悩まず消費生活センターへご相談ください。消費生活相談員が解決に向けた助言やより専門的な相談先の紹介などをします。

【市民相談課消費生活センター】

消費者トラブルで困ったときは消費生活センターへ

茅ヶ崎市消費生活センター

月～金曜日
9時30分～16時
☎(82)1111(市役所内)

かながわ中央消費生活センター

土・日曜日、祝日
9時30分～16時30分
☎045(311)0999

街頭キャンペーン

日時 5月23日(木)11時～(雨天中止)
場所 JR茅ヶ崎駅周辺
ほか 茅ヶ崎市消費者団体連絡会 協力



「だまされた」と思ったらすぐに相談するぞよ!

2019年度 消費者庁 消費者月間統一テーマ
ともに築こう 豊かな消費社会 ～誰一人取り残さない 2019～



忙しい日々を過ごしている女性のみなさんに、セルフケアに役立つ漢方を紹介します。

【保健所健康増進課健康づくり担当 ☎(38)3331】

女性の健康と漢方

現代女性は社会の変化により、冷えや不眠などの不調を感じやすくなっています。また、月経トラブルや更年期症状に悩む方もいます。

それらの不調を和らげる方法の一つとして漢方薬があります。当帰芍薬散、加味逍遙散、桂枝茯苓丸が代表的で、むくみややすさや血流の良し悪

しなど、一人一人の体質に合わせて使われます。漢方薬は一つの薬で複数の症状に効果がある、風邪の予防に飲める、という特徴もあります。薬局で購入したり、漢方外来を受診し、専門医に相談したりしてセルフケアを進めましょう。

自分をいたわり、食事・運動・睡眠などの生活習慣を整えながら、生き生きと過ごしましょう。

3月開催の講演会「女性のきれいは漢方がつくる！今日からできる簡単セルフケア」より



健康レシピ 保健所の栄養教室からおすすめのレシピを紹介します。

高血圧対策に ぶりの梅おろし

高血圧を防ぐためには、まず塩分の摂りすぎに気をつけましょう。薬味やスパイス、ハーブなどの香りのよい素材を使うと、その香味が効いて薄味でもおいしく食べられます。

材料(4人分)

- ぶり……………4切
- 大根……………10cm
- 梅干し……………大きめ2個
- しそ……………4枚
- しょうゆ……………小さじ2
- 油……………小さじ1



作り方

- ① 大根はすりおろす。梅干し(塩分10%前後のものを使用)は種を除き、細かくたたく。しそは細く切る。
- ② フライパンに油をひき、ぶりを並べ入れて、両面に焼き色をつけながら焼く。
- ③ すりおろした大根の水気を軽く切り、梅干しと合わせる。
- ④ ぶりを器に盛り、しょうゆをかける(1切に小さじ半分ずつ)。③の梅おろしを添え、しそを散らす。

20万円を上限に 危険ブロック塀 撤去に補助金

ブロック塀は地震や老朽化により倒壊すると、歩行者に危害が及ぶだけでなく、避難や救助活動を妨げます。市では危険ブロック塀の撤去を促進するため、5月7日(火)から危険ブロック塀撤去費用の補助制度を開始し、安全なまちづくりを推進します。

【建築指導課建築安全担当、防災対策課防災担当】



補助制度の種類

- ① 危険ブロック塀等の撤去費補助
- ② 狭あい道路に接する危険ブロック塀等の撤去費補助
- ※ 道路種別により活用できる補助制度が異なりますので、事前に市役所建築指導課窓口でご相談ください。工事前に申請が必要です

補助対象

道路に接し、道路の面から高さ0.8mを超えるブロック塀等(過去に市の補償または他の補助金等を受けて撤去したものは除く)を0.8m以下まで撤去するもの

補助額

撤去工事見積金額と、塀撤去見付け面積(m²)×6000円の金額が低い方上限20万円(高齢かつ市民税非課税世帯は上限割り増し有り)

損害の責任は所有者

住宅などに設置されているブロック塀は私的財産であり、所有者による適切な維持管理が必要です。倒壊の損害は原則所有者の責任となりますので、この機会に点検や工事をご検討ください。

新たに塀をつくる場合

法基準に適合させる必要があります。信頼できる施工業者等に工事を依頼し、契約書や設計図面、見積書などをしっかりと保存しておきましょう。

※ 新設費用の補助はありません



地震により倒壊した塀

オリンピック選手と同じ風を感じよう やまゆり乗船体験

東京2020 公認プログラム 認証事業

東京2020オリンピックのセーリング競技の会場となる江の島で、1964年東京オリンピックの来賓用セーリングクルーザーとして活躍した大型ヨット「やまゆり」の乗船体験を行います。自然の力で疾走するヨットの魅力を感じてみませんか。

【広域事業政策課広域分権担当(湘南広域都市行政協議会)】

日時 6月22日(土)

- ① 9時30分～11時30分
- ② 10時30分～12時30分
- ③ 12時30分～14時30分
- ④ 13時30分～15時30分

※ 荒天などにより開催できない場合は6月29日(土)に延期

場所 江の島ヨットハーバー周辺(藤沢市江の島)

対象 県内に在住・在勤・在学で小学生以上の申込代表者とその同伴者80人(各回20人)(申込制(抽選))

申込 5月31日(金)(必着)までに往復はがきに参加希望人数、参加希望回(第2希望まで)、代表者の住所・氏名・年齢・電話番号(自宅)・携帯番号(日中連絡先)、参加希望者全員の住所・氏名・年齢・学年・電話番号(自宅)を記入し、〒253-8686茅ヶ崎市役所広域事業政策課へ郵送

ほか 参加費大人1000円、小中学生500円(いずれも保険料込み)を当日持参

※ 小学生は必ず保護者または引率する大人が代表で申し込む

※ 保護者1人につき小学生2人まで



海とヨットの素晴らしさを体感

望まない受動喫煙を防止

7月から 公共施設の敷地内が禁煙に

受動喫煙対策強化のため健康増進法の一部が昨年7月に改正されました。健康増進法の改正を受け、7月1日(月)から学校・児童福祉施設、病院・診療所、行政機関の庁舎などは敷地内禁煙*となります。また、2020年4月から、望まない受動喫煙の防止を図るため、プライベート空間を除く全ての施設や公共交通機関は原則屋内禁煙となります。

【保健所地域保健課地域保健担当☎(38)3314】

敷地内や屋内での禁煙は、2020年の全面施行へ向けて段階的に進める予定です。一部の施設については7月から施行、その後順次進めていきます。

なお、今年1月からの一部施行では、喫煙者に対して「喫煙をする際の配慮義務」、多数の方が利用する施設の管理者に対して「喫煙場所を設置する際の配慮義務」を課しています。

2019年	2020年	
7月	9月(ラグビーW杯)	4月
		7月(東京オリンピック・パラリンピック)
1/24 一部施行①(喫煙する際の周囲の状況への配慮義務)		
	7/1 一部施行②(学校・病院・児童福祉施設等、行政機関) 原則敷地内禁煙	
		4/1 全面施行(上記以外の施設等) 原則屋内禁煙

※ 次の3点の措置がとられた場所では、屋外に喫煙場所を設置することが可能

- ① 場所の区画
- ② 標識の掲示
- ③ 通常立ち入らない場所に設置

茅ヶ崎の身近な自然 岩礁に住むカサガイの仲間

写真・文/文化資料館自然資料整理グループ

茅ヶ崎の海岸は砂浜の印象がありますが、えぼし岩のある姥島の磯や、柳島の防波堤、漁港やヘッドランドには、岩礁にすむ生物が生息しています。岩礁の波打ち際に生息し、砂浜に貝殻がよく打ち上がるカサガイ(笠貝)類をご紹介します。

回帰性を持つ種類も

カサガイ類には複数の種類があり、貝殻の形には楕円形や馬蹄形、ゆがんだ星形など不整形のものがあります。巻貝の仲間、一枚貝ともいわれます。藻類などを食べるために移動した後、「自分の家」である決まった場所に回帰する習性を持つ種類がいます。

さまざまなカサガイの仲間

ヨメガカサガイ科のマツバガイは殻長(殻の大きさ)6センチ前後、馬蹄形で殻の表面は滑らかです。青灰色の地に赤褐色の放射状の模様が入り、マツの葉が広がる様子に見えることからこの名がつけられました。潮間帯(潮の満ち引きにより、水没したり空中に出たりする領域)の岩陰などに生息し、半分程度は移動後同じ場所に戻らないといわれます。



※ 写真内の横棒は10mm

ユキノカサガイ科のウノアシガイは殻長3センチ、殻の形が鳥の鵜の足に似ていることからこの名がついています。7〜9本の放射筋(筋状の出っ張り)が殻頂(殻の頂点)から縁に向かって伸び、色は黒青色で黒や白のしま模様があります。潮間帯に生息し、潮が引き始めると藻類を食べへに動きまわります。この貝の多くは同じ場所に回帰性を持ちます。岩礁の波打ち際の岩肌には貝の形が跡がついている様子が見られ、ほかにもさまざまなカサガイの仲間が生息していることがわかります。海岸へ行った際に、観察してみたいかがでしょうか。

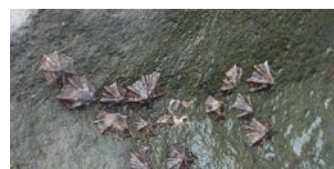

岩肌に付くウノアシガイ

【文化資料館☎(85)1733】

すこやか赤ちゃん

2018年6月生まれ
市でも赤ちゃんを紹介しています!
今回の応募は19点でした



飯田 朔ちゃん
東海岸北5丁目
6月19日
よく食べてよく笑う、元気な長男です!



佐々木 雅治ちゃん
矢畑
6月27日
好奇心旺盛で、とても元気な男の子です



野口 葵央ちゃん
若松町
6月4日
お風呂が大好き!色白もち肌Babyです

★2018年8月生まれ(広報ちがさき2019年7月1日号と市報に掲載)の市内在住の赤ちゃんの写真(頭まで写っているもの)を募集します。5月7日(火)~31日(金)(必着)に市報「広報ちがさき」の「すこやか赤ちゃん」コーナー応募フォーム、または郵送(写真の裏に赤ちゃんの住所・氏名(ふりがな)・生年月日・電話番号、20字以内の赤ちゃん紹介を記入し、〒253-8686茅ヶ崎市役所秘書広報課すこやか赤ちゃん係へ)でご応募ください(1人1点のみ)。なお、応募写真は返却致しませんのでご了承ください。



栗本 晴斗ちゃん
赤羽根
6月19日
大好きなねえねをずりばいで追いかけます



佐藤 朱里ちゃん
萩園
6月13日
ふわふわ髪の毛ニコニコ笑顔の女の子です



東條 航夏ちゃん
本村4丁目
6月14日
我が家の末っ子わんぱく坊やです!!

急病のときは

事前に連絡してから受診してください

救急病院

茅ヶ崎市立病院	本村5-15-1	☎(52)1111
湘南東部総合病院	西久保500	☎(83)9111
茅ヶ崎徳洲会病院	幸町14-1	☎(58)1311

地域医療センター

茅ヶ崎3-4-23 医科・歯科☎(38)7532(自動音声案内後、用件先におつなぎします) 調剤薬局☎(38)5086(直通)

日曜日・祝日・年末年始(いずれも12時~13時は除く)
[内科] 9時~23時(午前受付11時30分まで、夜間受付22時30分まで)
[小児科・外科・歯科] 9時~17時(午前受付11時30分まで。歯科除く)
平日・土曜日夜間(受付22時30分まで)
[内科・小児科] 20時~23時

耳鼻咽喉科/眼科救急

日曜日・祝日・年末年始

当日の診療場所・時間は消防本部救急医療情報案内テレフォンガイドでご確認ください☎(85)0119

かながわ小児救急ダイヤル

毎日18時~24時

子どもの体調のことで判断に迷ったときのための、看護師などによる電話相談 ☎045(722)8000

今年も特製竹うちわを制作 募金で花火大会開催に協力

8月10日(土)に行われる第45回サザンビーチちがさき花火大会の開催にあたり、茅ヶ崎市観光案内所と茅ヶ崎市観光協会が200円以上の花火募金をすると、特製竹うちわを1本進呈します。みなさんからの募金は花火大会の運営費となります。

問合せ サザンビーチちがさき花火大会実行委員会(観光協会内)☎(84)0377、産業振興課観光担当

文化・歴史

市民に愛される美術館に 施設利用サービスに関するアンケートを実施

美術館では、市民のみなさんに愛される施設を目指し、新たなサービスの導入などを検討しています。そこで、5月1日(水・祝)~6月2日(日)に施設利用サービスに関するアンケートを実施します。アンケート用紙は美術館、市民文化会館、市民ギャラリー、ハマミーナまなびプラザで配布します。また、市報での回答もできます。

問合せ 文化生涯学習課文化推進担当

まなびの市民講師自主企画講座 はじめての写経 般若心経の写経と解説

日時 5月19日(日)14時~16時
場所 勤労市民会館
講師 矢嶋望さん(まなびの市民講師)
対象 20歳以上の方10人(申込制(先着))
申込 5月1日(水・祝)~矢嶋☎090(9233)0273へ
ほか 費用100円(参加費)
問合せ 文化生涯学習課生涯学習担当

茅ヶ崎ゆかりの人物館講演会 「登山家・榎有恒~山と共に生きた日々」

日時 5月25日(土)14時40分~15時40分
場所 茅ヶ崎ゆかりの人物館多目的館
内容 登山家・榎有恒の生涯とその素顔について
講師 榎恒治さん(榎有恒の長男)
定員 30人(申込制(先着))
申込 5月7日(火)~☎または窓口で
問合せ 文化生涯学習課文化推進担当

「平和について」ポスター・作文コンテスト

内容 平和に関するポスター(39cm×54cm)・作文(400字詰め原稿用紙3枚以内)。1人1点、未発表のもの
対象 市内在住・在学の小学6年生、中学2年生(申込制)
申込 作文は5月29日(火)、ポスターは6月14日(金)(いずれも必着)までに裏面に住所・氏名(ふりがな)・電話番号、学校名、学年、「平和について」ポスター・作文コンテストを記入し、〒253-8686茅ヶ崎市役所男女共同参画課へ郵送
ほか 入賞者は市のピーストレイン事業(広島市派遣)に参加。入賞作品は市が行う平和事業に使用
問合せ 男女共同参画課多文化共生担当☎(57)1414

防災・消防

城山ダム(相模原市緑区)の洪水対応演習

城山ダム管理事務所では、梅雨や台風などによる出水期を前に、ダム放流による事故を未然に防止するた

め、5月10日(金)にスピーカー放送とサイレンの吹鳴(10時~15時30分)、電光表示の点灯と赤色回転灯の点灯(10時30分~16時30分)、警報車による巡視と警報の演習(9時50分~16時30分)を城山ダムから相模川河口にかけて行います。なお、訓練のためダムゲートからの放流はしません。実際の災害と間違えないようご注意ください。

問合せ 城山ダム管理事務所☎042(782)2831

全国瞬時警報システム(Jアラート)の試験放送を防災行政用無線などで実施

5月15日(水)11時ごろに、市内全域の防災行政用無線でJアラートの試験放送を実施します。放送内容は上りチャイム音に続き、「これは、Jアラートのテストです」が3回流れ、「こちらは、防災ちがさきです」と続きます。最後に下りチャイムが流れ、試験放送は終わります。なお、メール配信サービス・戸別受信機・防災ラジオへも同様の試験放送を実施します(Jアラートは、地震・津波や武力攻撃などの緊急情報を、国から人工衛星などを通じて瞬時に伝えるシステムです。今回の試験放送ではサイレン音の吹鳴はなく、システムのメンテナンスが目的です)。

問合せ 防災対策課防災担当

企業防火・防災教育を開催

日時 2020年2月26日(水)、3月4日(水)・11日(水)
場所 県消防学校(厚木市下津古久)
対象 企業で防火防災業務に従事している方・従事予定の方各30人(申込制(先着))
申込 5月15日(水)までに☎で
ほか 詳細は市消防本部☎参照
問合せ 予防課査察指導担当

市民参加・市民活動

市都市計画審議会委員 都市計画に関する事項の調査・審議・答申

人数 2人
対象 市内在住・在勤・在学の方(他の審議会などの公募委員、市議会議員、市職員を除く)
任期 8月8日(水)から2年間
会議 年間4回程度(平日昼間に開催)
報酬 日額1万円
申込 5月31日(金)(必着)までに申込書(5月13日(月)~市役所都市計画課・市政情報コーナーなどで配布。市報で取得も可)を〒253-8686茅ヶ崎市役所都市計画課へ郵送(☎(57)8377または持参も可)
ほか 会議開催時は託児あり(申込制)
問合せ 都市計画課計画担当

2018年度実施協働推進事業とげんき基金 補助事業の実施報告会

日時 5月25日(土)10時~17時
場所 市役所本庁舎会議室2~5
内容 市民活動団体等が1年間行ってきた事業成果のプレゼンテーション
問合せ 市民自治推進課協働推進担当

採用・人事

市役所の職員

職種 ①事務A②事務B③事務(社会福祉士)④事務(障害

者)⑤土木⑥建築A⑦建築B⑧管理栄養士A⑨管理栄養士B⑩保育士⑪保健師⑫薬剤師⑬獣医師⑭歯科衛生士

人数 ①10人程度②~④若干名
採用 10月または2020年4月(予定)
申込 5月7日(火)までにe-kanagawa電子申請で
ほか 1次試験5月19日(日)。詳細は試験案内(市役所職員課・市政情報コーナーなどで配布中。市報で取得も可)参照
問合せ 職員課人財育成担当

市役所の休業代替任期付職員

職種 ①事務②保育士③建築④社会福祉士⑤現業用務職(学校給食調理員)
人数 ①10人程度②~⑤若干名
採用 職員の休業の取得状況により随時
申込 5月7日(火)までにe-kanagawa電子申請で
ほか 1次試験5月19日(日)。詳細は試験案内(市役所職員課・市政情報コーナーなどで配布中。市報で取得も可)参照
問合せ 職員課人財育成担当

市役所の一般任期付職員(保育士)

人数 若干名
採用 10月
申込 5月7日(火)までにe-kanagawa電子申請で
ほか 1次試験5月19日(日)。詳細は試験案内(市役所職員課・市政情報コーナーなどで配布中。市報で取得も可)参照
問合せ 職員課人財育成担当

市立病院の看護職員・任期付職員

職種 ①助産師②看護師A③看護師B④助産師(任期付)⑤看護師(任期付)
人数 ①~③合計20人程度④⑤合計20人程度
対象 ①助産師免許を持つ方または2020年3月末までに取得見込みの方②⑤看護師免許を持つ方③看護師免許を2020年3月末までに取得見込みの方④助産師免許を持つ方
申込 5月27日(月)(必着)までに簡易書留で申込書(市立病院総務課、市役所職員課で配布中。市立病院☎で取得も可)を〒253-0042本村5-15-1市立病院病院総務課へ郵送(持参も可)
ほか 試験日6月8日(土)
問合せ 市立病院病院総務課経営総務担当☎(52)1111

教育長を任命

教育長に、議会の同意を得て4月1日付で竹内清氏を任命しました。
竹内清(たけうち・きよし)1979年創価大学卒、1980年玉川大学文学部教育学科修了。教育推進部学校教育指導課長、市立茅ヶ崎小学校長、教育推進部教育指導担当部長、市立梅田小学校長、つつじ学園施設長などを歴任(62歳)
問合せ 職員課人財育成担当、教育総務課総務担当



◆申込欄に詳細がないものは問合へ(市役所は☎(82)1111)・来庁(来館・来所)で開庁(開館・開所)時間内に申し込み
明記のないものは ●持ち物はお問い合わせください ●費用は無料

凡例 ☎電話 ☒ファクス ✉電子メール 🏠ホームページ (☎・☒に局番がないものは、全て市内(0467))

【おわびと訂正】
広報ちがさき4月1日号4面に掲載の「成人の予防接種」の記事で、高齢者肺炎球菌ワクチン予防接種の対象者に誤りがありました。おわびして訂正いたします。(誤)②60歳以上64歳未満(正)②60歳以上65歳未満
問合 保健所健康増進課子ども健康・予防接種担当 ☎(38)3331

環境

- 保護猫たちの幸せ探し会 市内で保護された猫たちの譲渡会**
日時 5月18日(土)、6月15日(日)いずれも11時～14時30分
場所 ハスキーズギャラリー(新栄町1-1YAMAJIビル6階)
ほか 譲渡条件や参加する猫の情報はChigasaki Cat's Protect☒参照
問合 保健所衛生課環境衛生担当☎(38)3317
- 市民参加の二酸化窒素測定 大気中の二酸化窒素を測定してみませんか**
日時 測定日6月6日(土)・7日(日)、分析日6月13日(土)
場所 測定場所は原則自由。分析は市役所本庁舎2階えぼし1
申込 5月20日(月)～6月5日(水)に市役所環境保全課で測定器具を貸し出し
ほか 分析のみの当日参加も可。分析に参加できない方は測定後に器具を持参。結果は郵送
問合 環境保全課環境保全担当

福祉

- 日本赤十字社の会費(募金)に協力を**
日本赤十字社の活動は募金で成立しています。毎年5月を「赤十字会員増進運動月間」とし、自治会を通して、募金のご協力をお願いしています。また、個人や企業からの募金も受け付けています。昨年度の茅ヶ崎地区の募金総額は、1174万181円でした。ご協力ありがとうございました。
問合 日本赤十字社茅ヶ崎市地区(市役所福祉政策課内)
☎(38)3331
- 土曜ミュージックサロン～サマータイム、川の流れるように、シンク他**
日時 5月11日(土)13時45分～14時45分
場所 萩園いこいの里
内容 ジャズコンボによる演奏
問合 萩園いこいの里☎(88)7513
- 高齢者の住まい探し相談会～年齢を理由に断られた、一人で不動産店に行きづらいなど**
日時 5月23日(木)13時30分～
場所 茅ヶ崎市社会福祉協議会
対象 市内在住で民間賃貸住宅を探している60歳以上の方5組(申込制(先着))
申込 5月22日(水)までに☎で
問合 かながわ住まい・まちづくり協会☎045(664)6896
- おはなしきいてね～おぼん囃子のみなさんによる絵本の読み聞かせ、手遊び、絵描き唄など**
日時 5月23日(木)15時50分～16時20分
場所 萩園いこいの里
問合 萩園いこいの里☎(88)7513

- 第13回神奈川県障害者スポーツ大会(水泳)**
日時 7月21日(日)10時～
場所 さがみはらグリーンプール(相模原市中央区)
対象 身体障害者手帳または療育手帳の交付を受けた13歳以上の方(申込制)
申込 5月20日(月)までに申込書(市役所障害福祉課で配布中)を持参
問合 障害福祉課障害福祉推進担当

子育て・教育

- サマースクール説明会～夏休み期間中の宿題サポートやさまざまな体験活動を提供**
日時 5月①24日(金)19時～20時30分②25日(土)10時～11時30分③26日(日)10時～11時30分(いずれも受付は30分前～)
場所 ①②東海岸教室(NTT東日本茅ヶ崎ビル)③鶴嶺教室(鶴嶺児童クラブ)
内容 サマースクールの期間、募集要項、プログラムなどの説明、申込書類の配布など(各日同内容)
対象 市内在住で小学4～6年生の保護者と児童各50人(申込制(先着)。利用希望者は参加必須)
申込 5月11日(土)～18日(土)に東海岸教室☎(87)4466へ
問合 NPO法人ちがさき学童保育の会☎(87)4466

- 2020年度使用小学校教科用図書採択に係る検討委員会**
日時 ①5月28日(火)②7月4日(水)③7月11日(水)④7月17日(水)いずれも10時～
場所 市役所①本庁舎会議室1・2②分庁舎6階コミュニティホール1・2③分庁舎5階コミュニティホールA・B④本庁舎会議室4・5
定員 各30人程度(当日先着。傍聴のみ可)
問合 学校教育指導課指導担当

健康

- 医療ケアを受けているお子さんへタッチセラピーでリラックス**
日時 5月29日(水)10時～11時30分
場所 保健所講堂
講師 川口美香さん(国際リドルキッズ協会セラピスト)
対象 医療的ケアを受けている子どもと保護者15組(申込制(先着)。予防接種後72時間以内の子どもは不可)
申込 5月27日(月)までに☎で
問合 保健所地域保健課保健指導担当☎(38)3314
- がん集団検診～胃・大腸・乳(マンモグラフィ)・子宮がん**
日時 5月30日(木)
場所 保健所講堂
申込 5月9日(水)～☎または窓口で(申込制(先着))

区分	対象	検診時間	定員	費用
胃がん(X線撮影)	40歳以上	午前のみ	100人	1000円
大腸がん(便潜血検査)	40歳以上		100人	600円
乳がん(マンモグラフィ)	40歳以上の偶数歳	午前・午後	120人	※1
子宮がん(頸部)	20歳以上の偶数歳		160人	900円

※1 40歳代の方はマンモグラフィ2方向で1500円、50歳以上の方はマンモグラフィ1方向で1000円
※ 年齢は2020年3月31日現在
※ 次のいずれかに該当する方は検診費用が免除になります。(A)75歳以上(1945年3月31日以前生まれ)の方、後期高齢者医療の被保険者(B)生活保護世帯の方(C)市民税非課税世帯の方(同一世帯の全員が課税されていない方)、(D)・(E)に該当する方は受診日の5日前(閉庁日を除く)までにお申し出ください

- 問合 保健所健康増進課健康づくり担当☎(38)3331
- 骨から美しく！健康な骨へのアンチエイジング 骨密度測定で骨の健康度チェック**
日時 6月5日(水)9時30分～・10時～・10時30分～・11時～
場所 保健所
対象 64歳以下の方60人(申込制(先着)。4月以降測定していない方・女性優先)
申込 5月7日(火)～☎または市☒で
問合 保健所健康増進課健康づくり担当☎(38)3331
- 6月4日(火)～10日(月)は歯と口の健康週間 歯っぴいデー**
日時 6月9日(日)10時～14時(最終受付13時30分)
場所 市役所本庁舎市民ふれあいプラザ
内容 ①むし歯菌の観察、歯科相談など②大人のためのお口機能チェック③ミニ親子歯科教室(3回各回30分)
対象 ②50歳以上の方③10時15分～は11か月以下の乳児と保護者、11時15分～・13時～は1歳～未就学児と保護者各回10組(申込制(先着))
申込 ③5月7日(火)～☎で
問合 保健所健康増進課健康づくり担当☎(38)3331

スポーツ

- 初心者のスポーツ吹矢教室**
日時 5月30日(木)、6月6日(木)・13日(木)・19日(水)・27日(水)いずれも9時30分～12時(全5回)
場所 老人福祉センター
対象 市内在住で60歳以上の方30人(申込制(抽選))
申込 5月23日(木)(必着)までに往復はがきに講座名、住所・氏名・年齢・電話番号を記入し、〒253-0044新栄町13-44茅ヶ崎市老人クラブ連合会へ郵送
ほか 費用300円(初回のみ)
問合 老人クラブ連合会☎(58)5281
- 市総合体育大会 バスケットボール競技 一般の部**
日時 6月8日(土)8時30分～
場所 総合体育館
対象 市内在住・在勤・在学の15歳以上で構成されたチームまたは2019年度茅ヶ崎バスケットボール協会登録チーム(申込制。中学生不可)
申込 5月14日(火)17時までに申込書(総合体育館内スポー

ツ推進課で配布中。市☒で取得も可)を持参
ほか 5月15日(水)19時～総合体育館で代表者会議あり
問合 スポーツ推進課推進担当☎(82)7136

- 初心者の太極拳教室**
日時 6月7日～7月5日の毎週金曜日10時～11時30分(全5回)
場所 老人福祉センター
対象 市内在住で60歳以上の方50人(申込制(抽選))
申込 5月23日(木)(必着)までに往復はがきに講座名、住所・氏名・年齢・電話番号を記入し、〒253-0044新栄町13-44茅ヶ崎市老人クラブ連合会へ郵送
ほか 費用300円(初回のみ)
問合 老人クラブ連合会☎(58)5281

- インドアカでいい汗かこう 羽根付きボールを使った4人制バレーボール**
日時 6月12日(水)9時40分～12時
場所 総合体育館
対象 新たにスポーツを始めたい方またはスポーツ経験を生かしたい方20人(申込制(先着))
申込 6月11日(火)までに☎で
問合 茅ヶ崎インドアカ協会☎(88)6007森元

まちづくり

- 特定生産緑地に関する制度説明や制度活用についての個別相談会**
日時 5月7日(火)～2020年3月31日(火)(1時間程度)
場所 市役所本庁舎都市計画課
対象 生産緑地を所有している方(申込制)
申込 随時☎で
問合 都市計画課総務担当

生活

- 市立病院に形成外科を新設**
4月1日に形成外科を新設しました。病気やけが、手術などの傷や傷あとを目立たないようにきれいに治したり、正常な状態に修復したりする外科系の診療科です。外来での診察は、月・水・木曜日(いずれも午前)です。
問合 市立病院医事課医事担当☎(52)1111
- 青空ヨガ教室 新緑の里山公園でリフレッシュ**
日時 5月8日(水)10時～(毎月第2水曜日開催)
場所 県立茅ヶ崎里山公園
講師 真理子さん(健康運動指導士)
定員 20人(申込制(先着))
申込 5月6日(月)(毎月実施日の2日前)までに☎で
ほか 費用500円(参加費)
問合 県立茅ヶ崎里山公園☎(50)6058
- 「春の全国交通安全運動期間」と「自転車マナーアップ運動強化月間」**
自転車の安全利用の推進、全ての座席のシートベルトとチャイルドシートの正しい着用の徹底、飲酒運転の根絶、二輪車の交通事故防止を重点に、5月11日(土)～20日(月)に春の全国交通安全運動を実施します。一人一人の心掛けと注意で交通事故の防止を徹底しましょう。また、5月は自転車マナーアップ運動強化月間です。「自転車も のれば車の なかまいる」、「ゆっくり走ろうちがさき」を合い言葉に、家庭・学校・職場・地域で自転車利用のマナー向上を推進しましょう。
問合 安全対策課安全対策担当

産業・雇用

- 自分のための働き方を見つけよう 女性のためのキャリアデザイン講座**
日時 6月8日(土)10時～12時
場所 勤労市民会館
定員 20人(申込制(先着))
申込 5月1日(水・祝)～6月7日(金)のいずれも10時～☎で(勤労市民会館☒も可)
ほか 託児3歳～未就学児15人(申込制(先着))
問合 勤労市民会館☎(88)1331
- 市主催 合同企業説明会～参加企業募集**
日時 7月3日(水)10時～12時
場所 勤労市民会館
対象 企業20社程度(申込制。応募多数時は調整)
申込 5月13日(月)までに☎で(申込書(市☒)で取得可)を☒(57)8377も可)
問合 雇用労働課雇用労働担当

(6面へ続く)

寒川町と消防の広域化で調印 組織一本化で消防力向上

茅ヶ崎市長と寒川町長が3月27日に、消防の広域化(消防本部の統合)の規約の協議書に調印しました。2022年4月からの開始に向けて、両市町が協力して準備を進めています。

【消防総務課企画担当】

ショウボーク119号が答える 「消防の広域化」3つの疑問



市消防本部
広報キャラクター
ショウボーク119号

消防の広域化って何ぞよ？

いくつかの消防本部が一つになることだよ。今回の消防の広域化では、茅ヶ崎市と寒川町の消防本部が一つになって、大きくなった「茅ヶ崎市消防本部」が、茅ヶ崎市と寒川町を担当する消防本部になるのさ！



固い握手を交わす佐藤光市長(右から2人目)と木村俊雄町長(同3人目)、両消防長

どうして広域化をするの？

これから両市町とも人口減少や高齢化の進行が予想されていて、消防にかかる予算は減少し、それに反して救急出動は増加すると考えられているんだ。消防体制を持続するための将来への「備え」として、両市町で消防の広域化を検討してきたのさ！

何が変わるぞよ？

大きくなった「茅ヶ崎市消防本部」が茅ヶ崎市と寒川町の二つのまちを担当するようになるから、市と町の境を越えて、災害や救急の現場に一番近い部隊が出動するんだ。今までよりも早く困っている人たちのところへ行けるのさ！

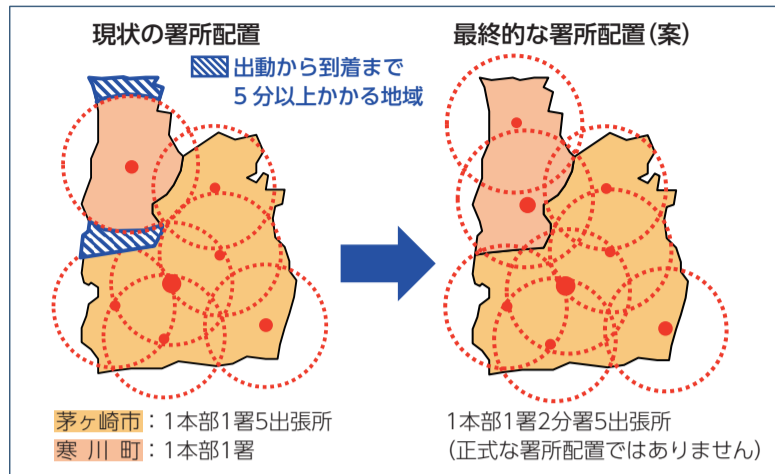

<参考>両市町の比較

	茅ヶ崎市	寒川町	合算
人口	24万1723人	4万8273人	28万9996人
面積	35.76km ²	13.42km ²	49.18km ²
消防職員数	255人	58人	313人
火災件数	41件	14件	55件
救急件数	1万1233件	2344件	1万3577件

※ 人口、面積、消防職員数は平成31年4月1日現在。火災、救急の件数は平成30年中

神奈川県条例 10月から 自転車保険加入を義務化

全国で自転車事故加害者への高額賠償事例などが相次いでいることや、県内で自転車対歩行者の交通事故が増加していることから、自転車利用者に保険の加入を義務付ける「神奈川県自転車の安全で適正な利用の促進に関する条例」が制定されました。

現在加入している自動車の任意保険や火災保険などに個人賠償責任補償の特約が付いている場合もあります。まずは加入中の保険内容を確認しましょう。

【安全対策課安全対策担当】

何をすればいいの？

●自転車利用者

- ・自転車損害賠償責任保険等に加入する
- ・車両の運転者としての責任を自覚し、交通事故防止についての知識を習得するとともに、必要な点検や整備を行い、自転車の側面に反射器材を備えるなど交通事故の防止に努める

●保護者など

- ・未成年者が自転車を利用する場合は、自転車損害賠償責任保険等に加入する
- ・幼児や児童が自転車を利用するとき、または同乗させて利用するときは、ヘルメットの着用に加え、肘当て、膝当て、手袋などを着用させて交通事故による被害の軽減に努める
- ・高齢者と同居する親族はヘルメットの着用をすすめるなど、安全で適正な利用に配慮する



条例の詳細は市図で

自転車損害賠償責任保険等 加入状況確認シート

自転車利用中の事故により他人にケガをさせてしまった場合などに備えて、相手の生命または身体の損害を補償できる保険(自転車損害賠償保険等)に加入していますか
※ 点検整備した自転車に貼られる「TSマーク」も該当

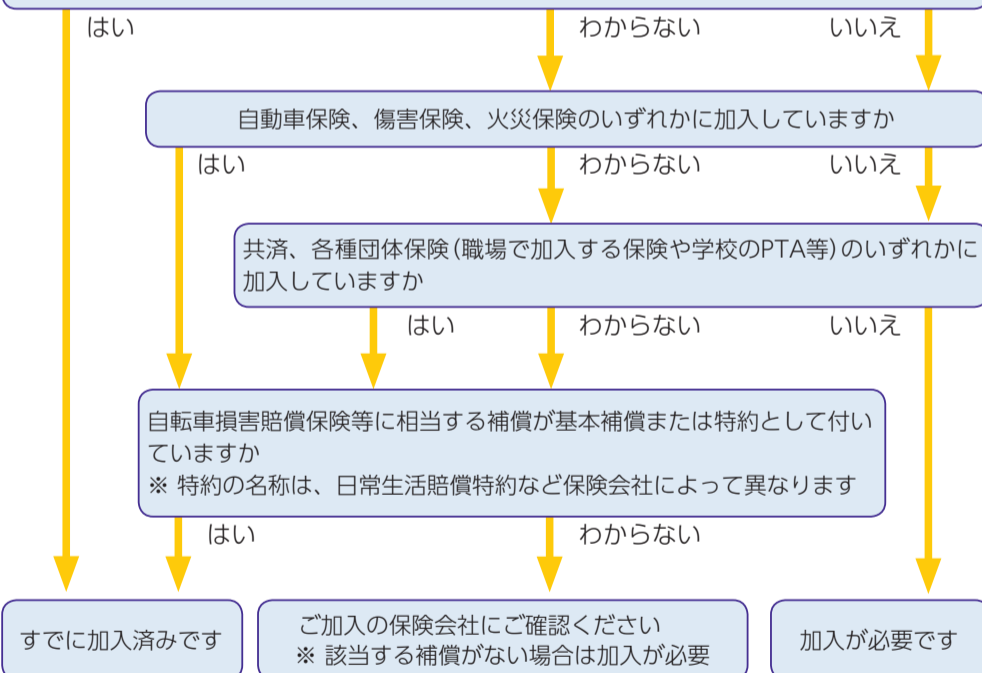

※ 条例の施行は4月ですが、自転車保険の加入義務化は10月1日から適用されます

市職員の人事異動 4月1日付けの人事異動を報告します。 【職員課人財育成担当】

- ・ 理事兼企画部長 添田信三(理事兼市民安全部長)
- ・ 理事兼市立病院副院長兼事務局長 内藤喜之(市立病院副院長兼事務局長)
- ・ 市立病院長 望月孝俊(市立病院副院長兼医療安全管理室長兼医療情報管理室長兼診療記録管理室長)
- ・ 財務部長 青柳道文(財務部財政課長)
- ・ 市民安全部長 若林英俊(企画部長)
- ・ 経済部長 吉川勝則(経済部産業振興課長)
- ・ 文化生涯学習部長 村上雅介(総務部文書法務課長)
- ・ 環境部長 重田康志(福祉部高齢福祉介護課長兼福祉事務所高齢福祉介護課長)
- ・ 都市部長 榊原敦(都市部都市計画課長)
- ・ 下水道河川部長 越野明(下水道河川部下水道河川総務課長)
- ・ 教育総務部長 竹内一郎(会計管理者兼会計課長)

- ・ 市立病院副院長兼診療部泌尿器科部長兼医療安全管理室長兼医療情報管理室長兼診療記録管理室長 藤浪潔(市立病院中央診療部長兼診療部泌尿器科部長兼放射線診断科部長兼中央診療部リハビリテーション科部長兼放射線科部長兼ME室長)
- ・ 市立病院診療部長兼代謝内分泌内科部長兼放射線診断科部長兼中央診療部放射線科部長兼栄養科部長 佐藤忍(市立病院診療部長兼代謝内分泌内科部長)
- ・ 市立病院診療部長兼外科部長兼皮膚科部長兼感染管理室長 小林一博(市立病院診療部長兼外科部長兼呼吸器外科部長兼皮膚科部長兼感染管理室長)
- ・ 市立病院中央診療部長兼診療部消化器内科部長兼中央診療部内視鏡室長 栗山仁(市立病院診療部消化器内科副科部長兼中央診療部内視鏡室長)
- ・ 議会事務局長 清水浩幸(監査事務局参事兼次長)
- ・ 監査事務局長 小菅信二(教育総務部参事兼教育総務課長)
- ・ 会計管理者兼会計課長 石山弘行(議会事務局参事兼次長)

()内は旧

