



茅ヶ崎市保健所

令和5年度

茅ヶ崎市保健所年報

目 次

第1章 総説	1
1 茅ヶ崎市保健所の概況	1
2 管内の概況	5
第2章 保健企画課業務	9
1 保健・医療関連推進事業	10
2 健康危機管理	14
3 保健師業務	15
4 寒川町域委託業務	18
5 茅ヶ崎市災害時保健福祉専門職ボランティア事前登録制度	19
第3章 地域保健課業務	20
1 茅ヶ崎市保健衛生功労者表彰	25
2 医務関係	26
3 医療関係従事者の免許関係事務	27
4 献血	28
5 保健・医療・福祉関連推進事業	29
6 医療安全相談窓口	30
7 補助事業	31
8 地域医療センター	31
9 地域医療推進事業	32
10 高齢者保健福祉・介護保険関連事業	33
11 災害医療対策	34
12 地域・職域連携推進	35
13 母子保健	36
14 保健指導・健康相談	39
15 歯科保健	41
16 栄養・食生活対策	45
17 不育症治療費助成事業	50
18 神奈川県経由事務	51

第4章 保健予防課業務	52
1 結核予防	53
2 感染症予防	57
3 新型コロナウイルス感染症対策	60
4 肝臓疾患対策	62
5 エイズ予防	63
6 難病対策	64
7 原爆被爆者援護	71
8 若年性認知症対策	72
9 精神保健福祉対策	74
第5章 衛生課業務	80
1 生活衛生指導	82
2 水道事業指導	84
3 温泉指導監督	84
4 愛護動物保護管理対策	85
5 野生鳥獣保護管理対策	87
6 危険害虫等駆除	87
7 薬務	88
8 監視指導	89
9 収去検査	92
10 食品衛生知識の啓発	93
11 食中毒の処理	93
12 苦情処理	94
13 免許事務	94

第6章 健康増進課業務	95
1 がん検診事業	97
2 健康診査事業	105
3 成人歯科健康診査事業	107
4 口腔がん検診事業	108
5 肝炎ウイルス検診事業	109
6 健康増進事業	111
7 栄養改善事業	118
8 食育推進事業	121
9 後期高齢者保健事業	124
10 食育、健康増進に関する計画の作成・推進	126
11 予防接種事業	128
12 受動喫煙対策促進事業	144
第7章 統計資料	145
1 人口動態統計	145
2 出生統計	146
3 死産統計	147
4 死亡統計	148

《 本書の見方 》

- ・ 本書は、令和5年度の数値を記載しています。
それ以外の数値の場合は、表の右上に表記しています。
- ・ 本書の第2章から第6章の冒頭ページに各課の業務一覧を記載しており、
業務名の横にある記号の用法は次のとおりです。
 - . . . 寒川町の区域分を含む保健所業務
 - ◎ . . . 市既存業務と寒川町の区域分を含む保健所業務が混在するもの
 - ★ . . . 市既存業務のみのもの

第1章 総 説

1 茅ヶ崎市保健所の概況

(1) 沿革

平成29年4月1日 茅ヶ崎市は保健所政令市へ移行し、茅ヶ崎市茅ヶ崎1丁目8番7号に茅ヶ崎市保健所を開設しました。

(2) 歴代保健所長

- ・南出 純二（平成29年4月～令和2年3月）
- ・中沢 明紀（令和2年4月～令和5年3月）
- ・濱 卓至（令和5年4月～）

(3) 組織及び所管事務

(令和5年4月1日現在)

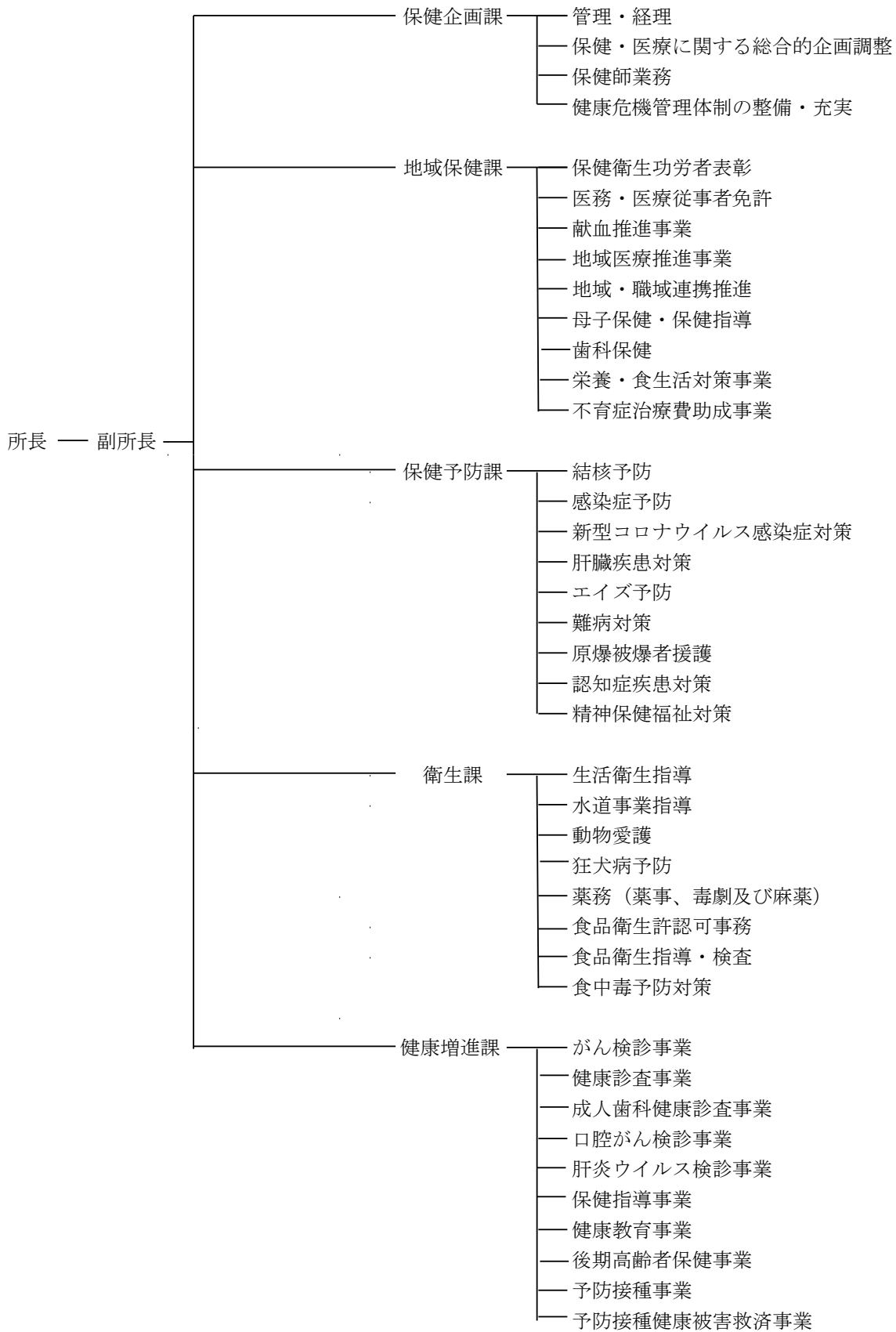

(4) 職員配置状況

(令和5年4月1日現在)

	総数	会計年度任用職員																						
		一般事務職	医師	歯科衛生士	栄養士	保健師	薬剤師※1	精神保健福祉士	衛生監視員※3	狂犬病予防員※1	再任用職員(フルタイム)	再任用職員(短時間)	一般事務職	保健師	看護師	歯科医師	歯科衛生士	薬剤師	栄養士	発達指導員	保育士	助産師	臨床検査技師	診療放射線技師
総数	100	41	1	1	5	18	0	2	12	0	1	1	9	1	4	1	0	0	1	0	0	0	1	1
所長	1		1																					
副所長	1	1																						
保健企画課	7	5				2																		
地域保健課	22	8		1	3	3							2		2	1							1	1
保健予防課	24	7	(1)			10		2					2	1	2									
衛生課	17	4					(5)		12	(6)	1													
健康増進課	28	16			2	3						1	5					1						

※1 狂犬病予防員及び薬剤師については、衛生監視員と重複しているため、総数にカウントしない。

※2 健康増進課の会計年度任用職員については、健診・相談等に従事する、週当たりの勤務日数が比較的少ない職員はカウントしない。

※3 衛生監視員については、食品衛生監視員及び環境衛生監視員の両方を指す。該当する職種：医師、歯科医師、薬剤師、獣医師

該当する要件：栄養士で2年以上食品衛生行政に関する事務に従事した経験を有する者、大学等で専門課程を修了したもの

(5) 施設状況

ア 土地

所在地	用途	面積(㎡)
茅ヶ崎市茅ヶ崎1-8-7	敷地	3,916.77

イ 建物

名称	構造	面積(㎡)
茅ヶ崎保健福祉事務所庁舎	RC造 3階建	2872.66

(6) 茅ヶ崎市保健所平面図

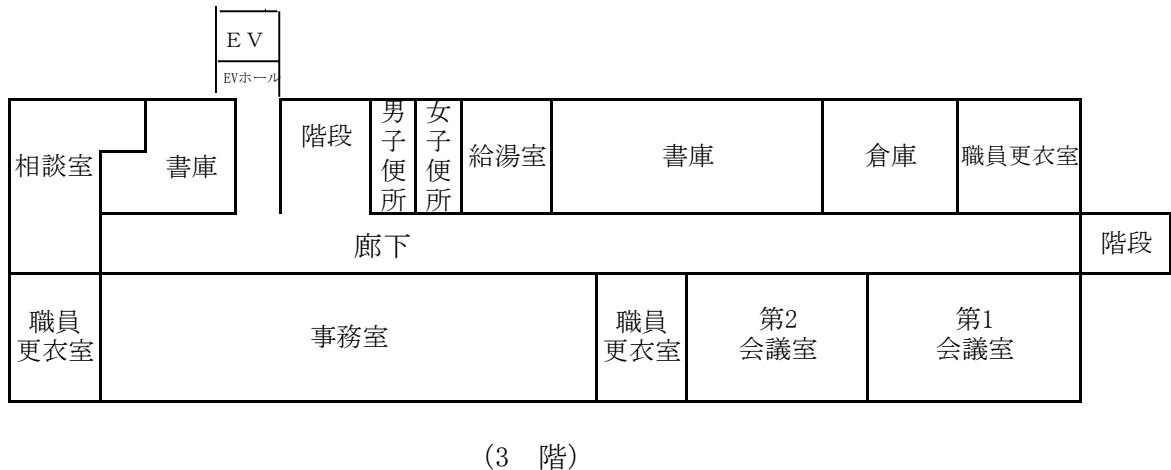
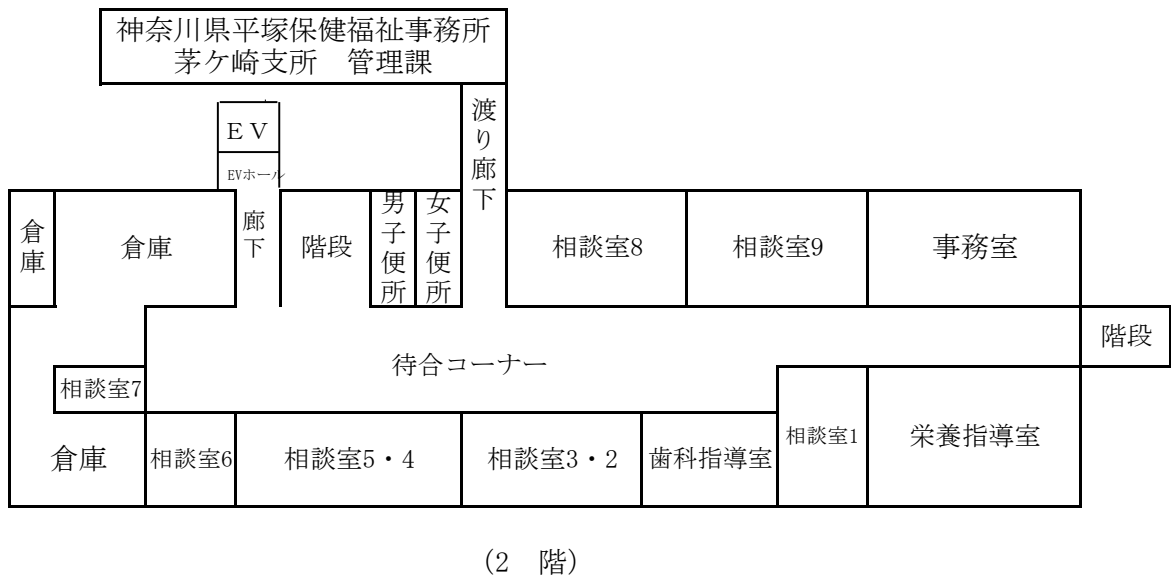
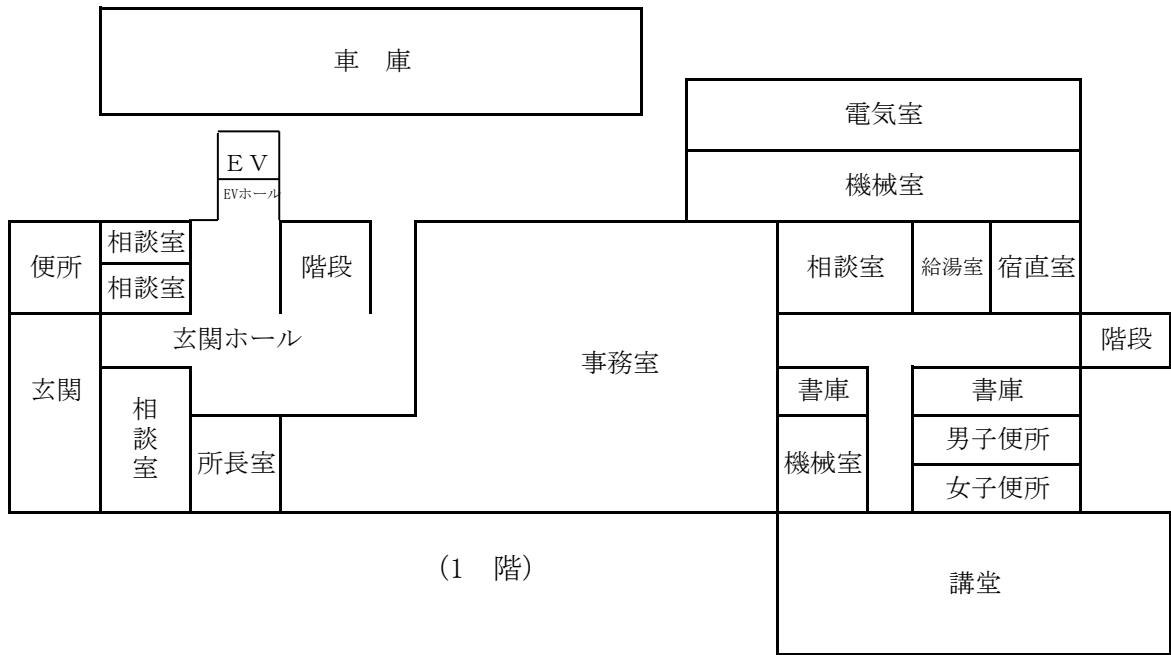

2 管内の概況

(1) 所管区域

区 分	茅ヶ崎市	寒川町	藤沢市
保健福祉に関する総合調整			
・湘南東部二次保健医療圏	○	○	○
・湘南東部保健福祉圏域			
・湘南東部障害保健福祉圏域			
保健・医療・衛生関係	○	○	

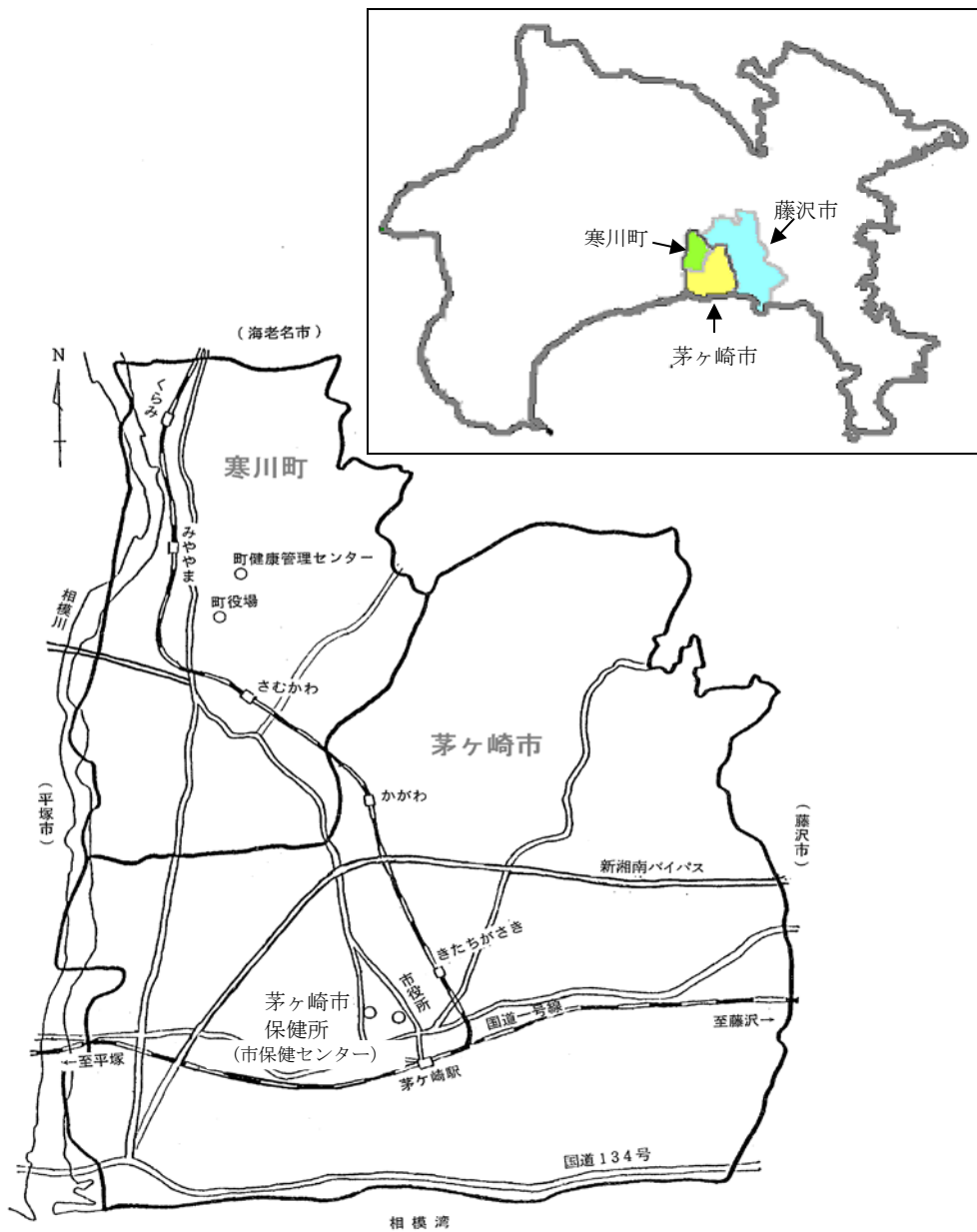

(2) 管内の人口・世帯

(令和6年1月1日現在)

区分	世帯数	人口			1世帯 当り人員	人口密度 (1km ²)	面積 (km ²)
		総数	男	女			
総数	128,161	294,366	143,640	150,726	2.30	5,972	49.29
茅ヶ崎市	107,474	245,728	118,982	126,746	2.29	6,883	35.70
寒川町	20,687	48,638	24,658	23,980	2.35	3,646	13.34

(3) 市町別人口・世帯数年次推移

(各年中)

区分	年	人口			世帯数	1世帯の 人員	人口密度	転入	転出	自然増加率	社会増加率
		総人口	男	女							
茅ヶ崎市	20	232,237	114,963	117,274	91,984	2.52	6,503	9,987	8,578	0.17	0.61
	21	234,114	115,740	118,374	93,505	2.50	6,556	9,920	8,575	0.12	0.58
	22	235,081	115,245	119,836	93,453	2.52	6,585	9,349	8,494	0.10	0.36
	23	235,659	115,358	120,301	94,324	2.50	6,599	9,398	8,710	0.05	0.29
	24	236,093	115,414	120,679	95,262	2.48	6,611	9,370	8,871	0.01	0.21
	25	237,065	115,785	121,280	96,339	2.46	6,639	8,983	8,441	0.03	0.23
	26	237,826	116,126	121,700	97,479	2.44	6,660	8,821	8,221	-0.01	0.25
	27	239,424	116,904	122,520	97,944	2.44	6,707	10,316	8,718	-0.01	0.67
	28	240,046	117,071	122,975	99,112	2.42	6,724	9,420	8,557	-0.08	0.36
	29	240,618	117,254	123,364	100,278	2.40	6,740	9,671	8,550	-0.14	0.47
	30	242,003	117,872	124,131	101,862	2.38	6,740	10,110	8,575	-0.17	0.64
	令和元	242,012	117,768	124,244	103,077	2.35	6,779	9,064	8,545	-0.24	0.21
	2	242,470	117,594	124,876	102,768	2.36	6,792	9,283	8,127	-0.29	0.48
	3	243,835	118,155	125,680	104,552	2.33	6,830	10,146	7,988	-0.33	0.89
	4	244,359	118,280	126,079	105,912	2.31	6,845	9,992	8,490	-0.40	0.62
5	245,728	118,982	126,746	107,474	2.29	6,883	10,911	8,369	-0.48	1.04	
寒川町	20	47,641	24,256	23,385	17,816	2.67	3,550	2,115	2,075	0.27	0.08
	21	47,773	24,288	23,485	18,042	2.65	3,560	2,109	2,157	0.14	-0.10
	22	47,672	24,184	23,488	18,019	2.65	3,552	1,890	2,036	0.01	-0.31
	23	47,549	24,086	23,463	18,202	2.61	3,543	1,900	1,981	0.04	-0.17
	24	47,540	24,122	23,418	18,443	2.58	3,542	2,047	2,093	0.01	-0.10
	25	47,521	24,101	23,420	18,631	2.55	3,541	1,916	1,982	0.07	-0.14
	26	48,048	24,602	23,446	18,762	2.53	3,540	1,978	1,822	-0.06	0.33
	27	47,935	24,301	23,634	18,757	2.56	3,593	2,258	1,835	0.06	0.89
	28	48,116	24,392	23,724	19,018	2.53	3,607	2,031	1,879	-0.20	0.32
	29	48,121	24,394	23,727	19,258	2.50	3,607	2,043	1,915	-0.10	0.27
	30	48,232	24,445	23,787	19,555	2.47	3,594	2,179	1,967	-0.17	0.44
	令和元	48,390	24,526	23,864	19,819	2.44	3,627	2,134	1,939	-0.18	0.40
	2	48,438	24,491	23,947	19,939	2.43	3,631	2,145	1,965	-0.27	0.37
	3	48,570	24,595	23,975	20,192	2.41	3,641	2,115	1,769	-0.44	0.71
	4	48,567	24,620	23,947	20,457	2.37	3,641	2,224	2,021	-0.42	0.42
5	48,638	24,658	23,980	20,687	2.35	3,646	2,226	1,892	-0.54	0.69	

「神奈川県人口と世帯」(人口と世帯)

「神奈川県人口統計調査結果報告」(6表 市区町村別人口増減及び増減率)参照

(4) 管内の人口構成

(令和6年1月1日現在)

区分	総 数			茅ヶ崎市			寒川町			
	総数	男	女	総数	男	女	総数	男	女	
総 数	294,366	143,640	150,726	245,728	118,982	126,746	48,638	24,658	23,980	
年 代	0～4	10,309	5,330	4,979	8,584	4,443	4,141	1,725	887	838
	5～9	12,473	6,369	6,104	10,368	5,275	5,093	2,105	1,094	1,011
	10～14	13,452	6,793	6,659	11,277	5,687	5,590	2,175	1,106	1,069
	15～19	13,562	6,906	6,656	11,317	5,717	5,600	2,245	1,189	1,056
	20～24	13,580	6,752	6,828	11,340	5,566	5,774	2,240	1,186	1,054
	25～29	12,785	6,544	6,241	10,436	5,275	5,161	2,349	1,269	1,080
	30～34	13,631	6,749	6,882	11,134	5,420	5,714	2,497	1,329	1,168
	35～39	16,359	8,141	8,218	13,618	6,683	6,935	2,741	1,458	1,283
	40～44	19,479	9,760	9,719	16,309	8,100	8,209	3,170	1,660	1,510
	45～49	23,077	11,482	11,595	19,265	9,514	9,751	3,812	1,968	1,844
	50～54	25,191	12,716	12,475	21,313	10,616	10,697	3,878	2,100	1,778
	55～59	21,277	10,895	10,382	18,117	9,242	8,875	3,160	1,653	1,507
	60～64	17,028	8,625	8,403	14,389	7,278	7,111	2,639	1,347	1,292
	65～69	15,174	7,427	7,747	12,562	6,164	6,398	2,612	1,263	1,349
	70～74	18,619	8,750	9,869	15,178	7,090	8,088	3,441	1,660	1,781
	75～79	17,213	7,638	9,575	14,219	6,266	7,953	2,994	1,372	1,622
	80～84	14,323	6,126	8,197	11,905	5,050	6,855	2,418	1,076	1,342
	85～89	8,878	3,545	5,333	7,633	3,033	4,600	1,245	512	733
	90～94	4,116	1,239	2,877	3,600	1,072	2,528	516	167	349
	95～99	1,154	257	897	1,006	231	775	148	26	122
100～	190	31	159	164	24	140	26	7	19	
年齢 不詳	2,496	1,565	931	1,994	1,236	758	502	329	173	
65 以上	79,667	35,013	44,654	66,267	28,930	37,337	13,400	6,083	7,317	
比率%	27.3%	24.6%	29.8%	27.2%	24.6%	29.6%	27.8%	25.0%	30.7%	

(注)総数には年齢不詳を含む。65歳以上比率は年齢不詳を除き算出。

「神奈川県年齢別人口統計調査」
第1表年齢別、男女別人口参照

管内人口構成（総数）

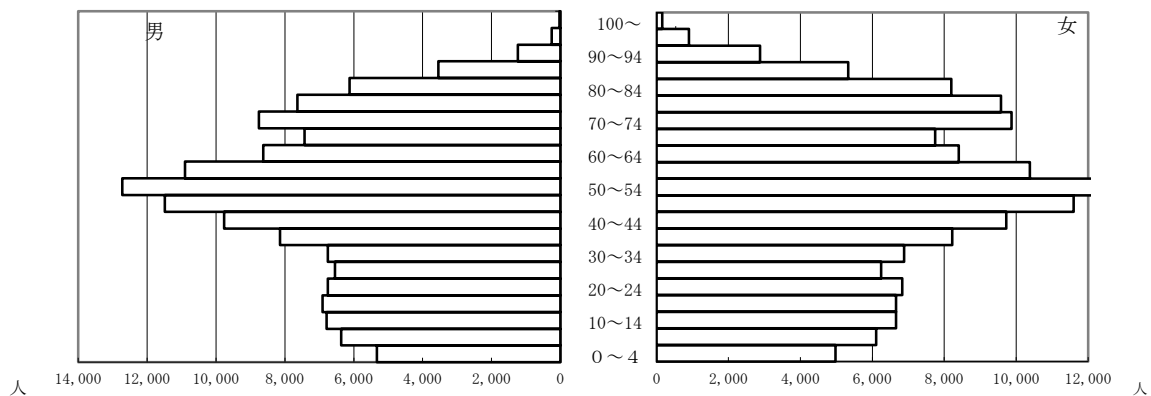

管内人口構成（茅ヶ崎市）

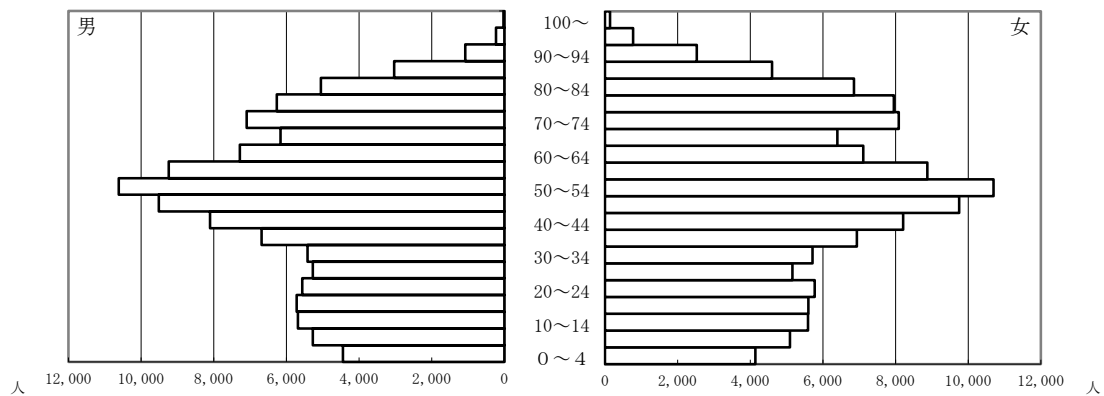

管内人口構成（寒川町）

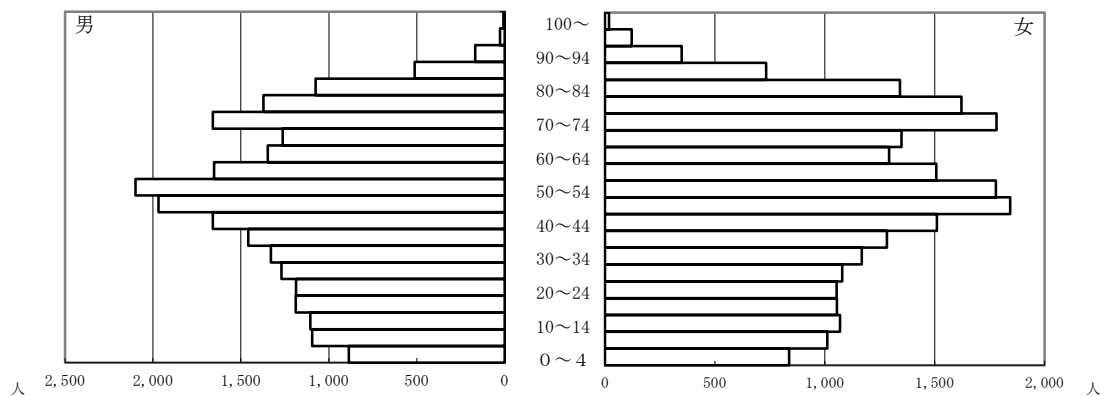

第2章 保健企画課業務

1 保健・医療関連推進事業○

(1) 人材育成

保健師や看護師等を目指す学生に対する地域保健実習の場として実習生を受け入れたほか、医師臨床研修、保健衛生研修の実施など地域の人材育成に取り組みました。

(2) 茅ヶ崎市糖尿病地域連携クリティカルパス推進会議

平成23年度に設置した茅ヶ崎寒川地区糖尿病地域連携クリティカルパス協議会を引継ぎ、推進会議を設置してきましたが、本会議は令和6年能登半島地震に係る保健師応援派遣対応を優先したため実施を見合わせました。

(3) 地域禁煙サポート推進事業

健康教育を行い、地域における喫煙防止に取り組みます。学校、企業からの要請はなく、実績はありませんでした。

(4) 石綿による健康被害の救済支援事業

アスベスト（石綿）に関する健康不安や救済制度の申請等について相談を実施しました。

2 健康危機管理◎

新型インフルエンザ等感染症の発生に備え、茅ヶ崎市新型インフルエンザ等対策行動計画にもとづき研修等を行い、各段階での役割及び対応手順を相互に理解し、確認することで、連携の強化を図ります。令和5年度は、新型コロナウイルス感染症への対応を実地で行ったため、訓練等はありません。

また、IHEAT制度の運用に向けた準備を開始しました。

3 保健師業務○

保健師活動に関する国・県等からの調査や、会議・研修のとりまとめを行いました。また、管内保健師業務連絡会議や庁内保健師活動連絡会、管内保健師研修等を開催し、人材育成に努めました。適宜、寒川町と情報交換会や勉強会を行い、情報交換や連携に努めました。厚生労働省からの通知を基に、神奈川県からの要請を受け、茅ヶ崎市でチームを組み、令和6年能登半島地震に係る保健師応援派遣を実施しました。

4 寒川町域委託業務○

平成29年度の茅ヶ崎市保健所発足時より、寒川町域の保健所業務については、神奈川県との規約や協定に基づき、県より委託を受けて、事業を実施しています。事業実施における課題や法改正等による新たな事務等については、県との連絡調整会議や、保健所内の関係課会議において、議論や意見交換を行い、市域のみならず寒川町域においても、従来の県福祉事務所のサービス水準を保ちつつ、より良いサービス提供ができるよう努めました。

5 茅ヶ崎市災害時保健福祉専門職ボランティア事前登録制度★

大規模災害時に避難所等で活動していただく保健衛生職、介護職及び福祉職の専門職ボランティアを募集しました。例年行っている専門職ボランティア向け研修会は、保健衛生研修に組み込み実施しました。

1 保健・医療関連推進事業

(1) 人材育成

ア 医師臨床研修

医師法に基づく医師臨床研修制度における地域保健研修として医師を受け入れました。

医療機関	受入人数	受入期間
茅ヶ崎市立病院	6人	令和5年7月24日～ 令和5年7月27日
計 1病院	6人	

イ 保健師・看護師・管理栄養士等学生実習

(ア) 合同オリエンテーション（集合開催）

開催日	対象人数	対象
4月21日（金）	15人	管理栄養士学生（7人）、保健師学生（8人）

(イ) 保健師学生臨地実習

学校名	学生数	実習期間
慶應義塾大学	2人	令和5年5月8日～5月18日 令和5年8月28日～9月7日
湘南鎌倉医療大学	3人	令和5年6月21日～6月29日
国際医療福祉大学	2人	令和5年6月27日～7月6日
湘南医療大学	3人	令和5年9月25日～10月20日
計4校 13週	10人	

(ウ) 看護師学生（合同セミナー）

※令和5年度の受け入れなし。

(エ) 管理栄養士学生臨地実習

学校名	学生数	実習期間
県立保健福祉大学	3人	令和5年5月15日～令和5年5月19日
鎌倉女子大学	2人	令和5年6月12日～令和5年6月16日
文教大学	3人	令和5年9月4日～令和5年9月8日
計3校 3週	8人	

ウ 保健衛生研修

地域の保健福祉を担う人材育成のため、専門知識の習得や技術力の向上及び政策形成能力・企画力等の養成を図ることを目的に研修会を実施しています。

地域の課題やニーズに沿った研修内容をテーマに実施しました。

開催日	内 容	対 象	参加人数	会 場
11月 2日	「避難所における災害救護活動～ CSCAHHH の視点で考える～」 講師：国際医療福祉大学大学院 保健医療 学専攻災害医療分野 石井 美恵子氏	茅ヶ崎市・寒 川町に在住、 在勤の専門職 の方・避難所 において支援 者となりうる 方、管内保健 師	61人	地 域 医 療 セ ン タ ー 等 複 合 施 設 2 階 講 堂

(2) 茅ヶ崎市糖尿病地域連携クリティカルパス推進会議

糖尿病の地域連携を推進するため、神奈川県が平成23年度に設置した茅ヶ崎寒川地区糖尿病地域連携クリティカルパス協議会を引き継ぎ、平成29年度より名称を「茅ヶ崎市糖尿病地域連携クリティカルパス推進会議」と改めました。

糖尿病及びその合併症に対して、病院、地域の歯科、眼科等を含めた診療所における治療のみならず、治療薬、栄養指導、生活等における留意点等を含めた総合的な連携を目指しています。活動の成果は、「湘南糖尿病ネットワークガイドブック」としてまとめています。

ア 茅ヶ崎市糖尿病地域連携クリティカルパス推進会議 会議開催状況

委員構成メンバー：茅ヶ崎医師会、茅ヶ崎歯科医師会、茅ヶ崎寒川薬剤師会、神奈川県看護協会、神奈川県栄養士会、茅ヶ崎市立病院、茅ヶ崎中央病院、湘南東部総合病院、寒川病院、湘南藤沢徳洲会病院、茅ヶ崎市保健所

	開催日	主な内容	出席者数
推進会議	令和6年能登半島地震に係る保健師応援派遣対応優先のため中止		
薬剤師分科会	令和6年能登半島地震に係る保健師応援派遣対応優先のため中止		
看護師分科会	令和6年能登半島地震に係る保健師応援派遣対応優先のため中止		

イ 研修会等

	開催日	主な内容	参加者数
薬剤師分科会	令和6年能登半島地震に係る保健師応援派遣対応優先のため中止		

(3) 地域禁煙サポート推進事業

健康教育を行い、地域における喫煙防止に取り組みます。令和5年度は、学校、企業からの要請はなく、実績はありませんでした。

(4) 石綿による健康被害の救済支援事業

アスベスト（石綿）に関する健康不安や救済制度の申請等について、相談を実施しました。また、救済給付の支給を行うための認定申請の受付を行い、独立行政法人環境再生保全機構に送付しました。

(相談取り扱い件数)

相談 件数	相談方法				内訳							
					相談内容					対応状況		
	電話	来所	メール	その他	健康 相談	労災 相談	環境 相談	申請 等	その他	申請 受付	他機 関紹 介	その他
5	3	2			3	2				1		4

2 健康危機管理

- 例年、茅ヶ崎市新型インフルエンザ等対策に係る地域医療体制対策会議として、「新型インフルエンザ等感染症患者対応シミュレーション訓練」等を行っている。令和5年度については、新型コロナウイルス感染症への対応を実地で行ったため、訓練等はない。
- 感染症まん延等の健康危機発生時に備え、行政機関外部からの応援について受け入れ体制を整えるため準備を進めた。IHEAT 要員に係る周知、名簿管理、実践型訓練を実施する。
- 健康危機発生時に備えるための「健康危機対処計画（感染症編）」について、国の考え方や都道府県、保健所設置の動向等、策定に向けた情報の整理を行った。

3 保健師業務

(1) 管内保健師業務連絡会議等

ア 管内保健師業務連絡会議

開催日	内 容	対象課
令和5年 5月25日	<ol style="list-style-type: none"> 1 管内保健師の配置状況について 2 管内保健師業務連絡会議・研修会等に関する令和4年度実績と5年度取組計画について 3 令和5年度保健師学生実習について 4 令和5年度地域保健師研究発表会及び委員選出について 5 市町の災害時における保健師活動及び人材育成について 6 令和5年度各課の保健福祉活動について 7 保健師の人材育成について 8 その他 	茅ヶ崎市4部9課 寒川町2部3課

イ 庁内保健師活動連絡会

「地域における保健師の保健活動について(平成25年4月19日厚生労働省健康局長通知)」に基づき、庁内保健師が組織横断的に保健活動を展開することを目的に4回開催しました。

開催日	主な内容	参加人数
令和5年 5月9日	<ol style="list-style-type: none"> 1 統括保健師、統括保健師補佐について 2 令和5年度の庁内保健師活動連絡会の活動計画について 3 今年度の各部会の活動予定について <ol style="list-style-type: none"> (1) 災害時保健師活動部会 (2) 人材育成部会 4 各種研修会議への参加について 5 専門性面接について 6 保健師活動アドバイザーについて 7 その他 	13人
令和5年 8月1日	<ol style="list-style-type: none"> 1 各部会の報告 <ol style="list-style-type: none"> (1) 人材育成部会 (2) 災害時保健師活動部会 2 各種研修会議への参加について 3 管内保健師業務連絡会の開催について 4 保健師のインターンシップ開催について 5 研修参加報告 6 その他 	11人
令和5年 11月9日	<ol style="list-style-type: none"> 1 各部会の報告 <ol style="list-style-type: none"> (1) 災害時保健師活動部会 (2) 人材育成部会 2 各種研修、会議の報告、研修報告会の開催について 3 令和5年度地域保健師研究発表会について 4 次年度の保健師実習受け入れ日程について 5 茅ヶ崎市・寒川町保健師名簿(10月1日現在)について 6 在宅ケア相談窓口の紹介 	11人

	7 仮称) 保健師コロナ対応からの気づきと学びのまとめについて	
令和6年 2月6日	1 各部会の報告 (1) 災害時保健師活動部会 (2) 人材育成部会 2 保健師研修に係る報告事項 3 令和5年度保健師活動領域調査(10月活動調査)の結果について 4 令和6年度活動計画 (1) 市内保健師活動連絡会活動計画 (2) 保健師学生実習受け入れ計画 (3) 各種研修・会議予定 5 各部会の次年度の活動計画について (1) 災害時保健師活動部会 (2) 人材育成部会 6 災害部会の活動実績と課題について 7 次年度担当者の選出について	12人

ウ 市町の保健師連絡会(勉強会・意見交換会を含む)

開催日	内 容
令和5年 7月27日	寒川町ケアチーム全体研修に茅ヶ崎市からオブザーバーとして参加した。市町で災害時に対する考え方の意識付けにつながった。
令和5年 12月18日	寒川町ケアチームの活動指針作成等の会議に、茅ヶ崎市より統括保健師が参加し、茅ヶ崎市の保健師活動指針の策定経緯、指針があることでどんなメリットがあるかについて伝えた。

エ 保健師研修会

開催日	内 容 / 講 師	参加人数	会 場
令和5年 6月6日	令和5年度公衆衛生における保健師活動の活性化研修 対象：保健所保健師、市役所で希望する保健師(職位問わず) 講師：保健師活動アドバイザー 井上 郁子氏 茅ヶ崎市保健所保健予防課 副主査 神保友里氏、主事 中村 聡美氏 主催：保健企画課	13人	茅ヶ崎市保健所 3階 第一会議室
令和5年 9月27日	令和5年度管内保健師研修(新任期) 「こんなとき私ならどう考える?～事例検討会は“聴く”“伝える”の学びの場～」 対象：茅ヶ崎市、寒川町の採用1年目から採用3年目の保健師、その他受講を希望する保健師 講師：ゆりかご訪問看護ステーション管理者 大場エミ氏・保健師活動アドバイザー 井上 郁子氏 主催：保健企画課	15人	茅ヶ崎市役所 本庁舎5階 研修室

令和5年 10月3日	「市議会について」 対象：主査以下の職員 *課長補佐以上で希望する者は受講可能 講師：茅ヶ崎市保健所保健企画課 課長 榎本 浩二氏 主催：茅ヶ崎市庁内保健師活動連絡会人材育成部会	29人	茅ヶ崎市役所 本庁舎4階 会議室1
令和5年 10月24日	令和5年度管内保健師研修（中堅期） 「中堅期のうちに知っておきたい管理期保健師の役割」 対象：茅ヶ崎市・寒川町の、副主査・主査級の保健師（キャリアラダーA3～A4） 講師：神奈川県立保健福祉大学 保健福祉学部看護学科 教授 臺 有桂氏 茅ヶ崎市保健所保健予防課 主幹 一島規子氏 主催：保健企画課	9人	地域医療センター等複合施設 2階講堂
令和6年 1月16日	令和5年度災害時保健師活動研修会 対象：茅ヶ崎市保健師、寒川町保健師 講師：寒川町学び育成部子育て支援課 野呂 三佐子技幹 茅ヶ崎市保健所保健企画課 課長補佐 前田 利晃氏 茅ヶ崎市こども育成部こども育成相談課 主事 永島 佳穂氏 主催：茅ヶ崎市庁内保健師活動連絡会災害時保健師活動部会	茅ヶ崎市 41人 寒川町 10人 合計51人	地域医療センター等複合施設 2階講堂
令和6年 3月12日	令和5年度 保健師研修報告会 対象：茅ヶ崎市保健師、寒川町保健師 講師：各研修受講者 茅ヶ崎市保健所保健企画課 課長補佐 前田 利晃氏、中野 祐子氏 茅ヶ崎市保健所地域保健課 主査 菅 友美氏 主催：保健企画課	40人	地域医療センター等複合施設 2階講堂

(2) 令和6年能登半島地震に係る保健師応援派遣

令和6年能登半島地震に係る保健師等の応援派遣について、令和6年1月3日厚生労働省健康・生活衛生局健康課長通知に基づき、神奈川県と保健所設置市の合同チームが編成され、茅ヶ崎市から2チーム、合計8名の職員を派遣しました。

派遣先	派遣人数	派遣期間
石川県珠洲市健康増進センターほか	保健師2人 事務職2人	令和6年2月24日～令和6年3月1日 (移動日含む)
石川県珠洲市健康増進センターほか	保健師2人 事務職2人	令和6年2月28日～令和6年3月4日 (移動日含む)

(3) 保健師活動アドバイザー事業

公衆衛生業務に携わる保健師の人材育成のために、保健師活動アドバイザーを設置し、事業に関する知識やノウハウ伝承の支援を行い、資質向上を図ることを目的に、令和5年度から実施しました。

勤務日数	47日
相談件数	154件

4 寒川町域委託業務

(1) 連絡調整会議等

ア 神奈川県と茅ヶ崎市との間における寒川町の区域に係る保健所業務に関する事務の委託に関する神奈川県・茅ヶ崎市連絡調整会議

開催日	内 容
6月20日	<議題> 1 令和4年度決算額について 2 令和6年度概算予算について 3 今年度のコロナ対応状況

イ 寒川町事務委託に係る関係課会議

開催日	内 容	出席者

(2) 変更協定

変更協定日	主な変更項目
令和5年4月1日	・母子保健法等の改正に伴う変更
令和6年1月1日	・食品衛生法に関する通知の発出等に伴う変更

5 茅ヶ崎市災害時保健福祉専門職ボランティア事前登録制度

保健衛生職、介護及び福祉の専門職ボランティアを募集し、市に事前登録することにより、大規模な災害時に迅速かつ円滑なボランティア活動が実施できることを目的とし、平成 27 年度に登録制度を開始しました。

(1) 登録者数（各年 3 月 31 日現在）

年度	保健衛生職	介護職	福祉職	総数
令和 5 年度	20	29	28	77
令和 4 年度	20	31	27	78
令和 3 年度	22	30	24	76

第3章 地域保健課業務

1 保健衛生表彰○

茅ヶ崎市保健衛生功労者表彰（所長表彰）については、管内において、公衆衛生・医療・薬事・その他の保健衛生の推進に寄与している個人、団体、施設等に対し、また献血推進功労者（団体）に対し表彰を行いました。

神奈川県保健衛生表彰（知事表彰）については、個人・団体・施設等を推薦しました。

2 医務関係○

医療施設、施術所等の許可及び届出等に際し、指導し適正化に努めました。

医療施設については、管内9病院及び診療所等に対して、医療法第25条第1項に基づく立入検査を実施し、不適合事項については指導を行い適正化に努めました。

3 医療関係従事者の免許関係事務○

医師等医療関係従事者の免許登録申請、籍訂正、再交付等の業務を行いました。

4 献血◎

寒川町及び神奈川県赤十字血液センター等との連携を密に、計画採血を推進しました。また、茅ヶ崎市保健所管内の献血推進に係る県知事表彰候補者を推薦しました。

5 保健・医療・福祉関連推進事業○

二次保健医療圏ごとに設置される湘南東部地区保健医療福祉推進会議の委員を受任し、地域医療構想の推進のため、神奈川県保健医療計画の見直しや湘南東部地区の現状分析、2025年に向けた対応の協議などについて議論しました。

6 医療安全相談窓口○

茅ヶ崎市及び寒川町内の診療所や病院など医療機関を受診する患者やその家族からの相談に対応することにより、医療機関との信頼関係の構築を支援しました。

7 補助事業★

市民の健康保持増進を図り、医療充実を深めるため、医師会等の医療関係団体の事業に対し補助金を交付しました。また、処遇の改善を通じて産科医師等の確保を図るため、分娩手当等を支給する医療機関の開設者に対し補助金を交付しました。

外国籍の市民の救急医療による入院治療費の未払いに対し、未払い相当額を救急医療機関に補助する救急医療機関外国籍市民対策事業補助金については申請がありませんでした。

骨髄等の提供を行った市民及びその市民が勤務する事業所に対する奨励金については、申請がありませんでした。

8 地域医療センター★

休日等の医療不安を解消するため、地域医療センターにおいて、休日及び平日・土曜の夜間等、緊急に医療を必要とする市民に対し、応急的な一次救急診療を行うとともに、休日夜間急患診療事業が円滑に実施できるように同施設を維持管理しました。

9 地域医療推進事業★

かかりつけ医・歯科医・薬局を持つことの大切さを広く市民に啓発するため、広報紙、地域情報誌、及びデジタルサイネージ等の媒体を活用して周知するとともに、医療機関の適正利用を推進するため、かながわ医療情報検索サービスによる情報発信等を行いました。

1 0 高齢者保健福祉・介護保険関連事業◎

(1) 在宅医療介護連携推進事業

(令和5年度より高齢福祉課所管となりました。)

(2) 地域包括ケア推進事業

茅ヶ崎市地域包括ケア推進委員会は、「地域共生社会」及び「地域包括ケアシステムの推進」の役割を担う茅ヶ崎市及び寒川町が所管するそれぞれの会議体に、その役割を一本化することに伴い、令和5年3月31日をもって茅ヶ崎市地域包括ケア推進委員会を廃止しました。

(3) 高齢者虐待防止における相談・連携

(令和5年度より保健予防課が関連会議に出席することになりました。)

1 1 災害医療対策◎

(1) 医療救護体制の整備

災害発生時に医療救護活動を円滑に行うために、災害医療コーディネーター、医師会、歯科医師会、薬剤師会、災害拠点病院、消防及び市町の災害対策関係課等を構成員とした茅ヶ崎市・寒川町災害医療対策会議を開催し連携を推進しています。

災害時医療救護所の開設予定場所14箇所（地域医療センター、赤羽根中学校を除く市立中学校12校及び小和田小学校）に、備蓄している災害時用の医薬品や衛生資材の期限切れ分の入替作業を行いました。

(2) 医療救護活動の周知

市内13地区の中から1地区を選出し、地区防災訓練において医療救護訓練を実施していますが、新型コロナウイルスやインフルエンザの流行による医療従事者の負担を軽減するため中止としました。

1 2 地域・職域連携推進○

(1) 地域・職域連携推進協議会

働き盛り世代の生活習慣病予防・重症化予防を行い、生涯を通じた継続的な健康管理を支援するため、地域保健と職域保健の関係機関等を構成員とした協議会を行いました。

(2) 研修会の開催

令和5年度は研修内容の見直しのため中止としました。

(3) 健康増進事業担当者連絡会

管内の健康増進事業の推進を図ることを目的として、神奈川県主催の寒川町への健康増進ヒアリングに陪席し、健康づくり事業担当課等と連携を図りました。

(4) 依頼健康教育

茅ヶ崎市内の事業所に対して、生活習慣病に関する健康教育の依頼があり、実施しました。

1.3 母子保健○

(1) 管内母子保健施策の推進

茅ヶ崎市及び寒川町が実施する母子保健事業が円滑かつ効果的に行われるために、各種の母子保健事業の課題の検討や実績等の分析評価を行うこと、管内の関係機関の更なる連携を深めることを目的として母子保健推進会議と母子保健連絡会を開催しました。

また、茅ヶ崎市と寒川町が「乳幼児身体発育調査（1回/10年）」の調査該当地区となったため、今回調査より実施主体となった市町村母子保健担当課と連携、協働を図り、調査を実施しました。

(2) 養育支援事業

発達や発育等の障害や疾病を持ち、長期に療養を必要とする児及びその家族が地域で健全な生活を続けるため、保健・医療・福祉・教育等の関係機関と連携し、「風水害時の在宅人工呼吸器装着児・者の避難入院」について必要な調整や検討を行いました。また、市町の在宅人工呼吸器装着児・者に係る各課や、災害対策関係課、病院等と連絡会を開催し、今後の課題等の整理を行いました。

1.4 保健指導・健康相談○

(1) 保健指導等の実施

令和5年度は茅ヶ崎支援学校から依頼を受け高等部、中等部に性教育を行いました。高等部は保健予防課と共同し講義を行いました。

(2) 訪問指導・電話相談・面接

保健師による訪問指導や、電話・面接での保健指導および健康相談を随時受けました。

1.5 歯科保健○

(1) 歯科保健推進会議

管内の歯科保健事業の実施状況や課題等を共有し、共通課題である口腔機能発達の支援、オーラルフレイル対策の推進について協議しました。

(2) 重度う蝕ハイリスク幼児予防対策事業

市町の乳幼児歯科保健事業と連携し、重度う蝕ハイリスク乳幼児の早期発見、継続的予防管理を行うとともに、必要に応じて他職種と連携し総合的な育児支援を行いました。

(3) 障害児者等歯科保健事業（通称：ビーバー歯科検診）

障がい児者又はその疑いのある児とその家族に対し、検診・相談・う蝕予防処置・口腔機能発達支援等について他職種等と連携し総合的な育児支援を継続的に行い、障がい児者のQOLの向上を目的に実施しました。

(4) 在宅療養者等訪問口腔ケア推進事業

在宅で療養する難病患者、障がい児者等を対象に、訪問による口腔ケアの実践と口腔機能発達の支援を行いました。

(5) 歯周病予防対策事業

歯を失う原因であり全身への影響の大きい歯周病の予防のため、知識とセルフケア技術活動支援としての普及啓発として歯間清掃用具の活用推進を図りました。

(6) 歯科健康教育、依頼講座

管内の住民を対象に、歯科保健に関する健康教育を行いました。

(7) 人材育成

地域歯科保健の充実のため、管内の歯科保健事業に従事している在宅歯科衛生士や専門職等に対し、連絡会や研修会を行い資質向上や人材育成に努めました。

(8) 8020 運動推進員育成事業

歯及び口腔の健康づくりや健口体操を普及することを目的とした歯科保健ボランティア「8020 運動推進員」の養成と既に活動中の 8020 運動推進員に対し活動支援として育成研修を実施しました。

(9) フッ化物洗口普及啓発事業

う蝕予防効果の高いフッ化物洗口を広く普及させるため、情報の周知を図るとともにう蝕ハイリスク者等への応用を実施しました。

(10) 高齢者を対象としたオーラルフレイル予防に関する事業

地域におけるオーラルフレイル予防の展開として、市内のミニデイサロン等集いの場を活用し、運営者及び参加者による自主的な健口体操の実践とその定着化を図るための「ミニデイサロン等での健口体操普及モデル事業」を実施しました。

1 6 栄養・食生活対策〇

(1) 地域食生活対策推進協議会の開催

標記協議会は、年 1 回関係機関・団体へ確認の上、必要時に開催することとなっています。令和 5 年度は、関係機関・団体に対し地域課題にかかる事案を伺った結果、取り上げる事案についての提案はなかったことから、標記協議会の開催はありませんでした。

(2) 専門的栄養指導・食生活支援事業の実施

疾病の重症化及び合併症の進行防止と生活の質の向上を図るため、個別栄養相談を行うと共に、地域や施設で食生活支援に関わる福祉等の関係者に対して、研修会を実施しました。

(3) 栄養表示等普及啓発事業の実施

食品表示法及び健康増進法に基づき、食品製造・販売業者等に対して栄養成分表示等の適正化及び、消費者等に対して栄養成分表示の普及と活用の推進を図りました。

(4) 特定給食等指導事業の実施

健康増進法及び市条例等に基づき、特定給食施設等に対して適正な給食運営と栄養管理を図るため、計画的に実地指導や動画配信による講習会を実施しました。

(5) 人材育成及び連絡調整会議の実施

食生活支援に関わる食生活改善推進員等に対して役員会での助言及び、定例会での講師や助言を行うと共に、管内における栄養・食生活対策を円滑及び効果的に推進するため、行政栄養士等にて情報の共有を行いました。管理栄養士課程学生の公衆栄養実習の場として実習生の受け入れを行いました。

(6) 国民健康・栄養調査

令和 5 年度は、茅ヶ崎市中海岸二丁目に対し実施しました。

1 7 不育症治療費助成事業★

不育症（妊娠はするものの流産又は早産を繰り返す症状）を治療して子を持つとする方の経済的負担を軽減するために、指定した医療機関において不育症と診断された後の医療保険の対象とならない検査費用及び治療費について費用の一部を助成しました。

1 8 神奈川県経由事務○

(1) 小児医療援護

小児慢性特定疾病医療費支給申請の書類を受理し、内容を確認のうえ、平塚保健福祉事務所保健福祉課あてに進達しました。

(2) 母体保護法第 25 条に基づく統計の報告（衛生行政報告例）

母体保護法第 25 条に基づく届出による情報に基づき、管内医療機関における不妊手術及び人工妊娠中絶の件数等の情報を集計し、県健康増進課あてに報告しました。

※受動喫煙対策促進事業については、令和 5 年度より健康増進課所管となりました。

1 茅ヶ崎市保健衛生功労者表彰

期 日 令和5年11月9日

場 所 茅ヶ崎市地域医療センター

〔 個 人 の 部 〕

区 分	氏 名	職 業
医 療 関 係	守 屋 俊 介	医 師
医 療 関 係	松 田 好 生	歯 科 医 師
医 療 関 係	入 澤 有 加 江	薬 剤 師
医 療 関 係	平 野 寛 鎮	診 療 放 射 線 技 師
医 療 関 係	奥 村 佳 子	看 護 師
医 療 関 係	江 崎 恵 美	看 護 師
医 療 関 係	嶋 村 真 規 子	歯 科 衛 生 士
環 境 衛 生 関 係	池 田 守 昭	美 容 師
食 品 衛 生 関 係	横 山 貢	飲 食 店 関 係 者
地 域 公 衆 衛 生 活 動 関 係	安 藤 望	保 健 師

〔 施 設 の 部 〕

施設名	所在地
寒川やまと	寒川町岡田一丁目

〔 献 血 の 部 〕

団体・事業所名	住所
トピー工業株式会社 神奈川製造所	茅ヶ崎市矢畑
日本キャタピラー合同会社 湘南営業所	寒川町一之宮

2 医務関係

(1) 医療施設数・人口10万対施設数

ア 市町別

区分	病院		一般診療所		歯科診療所		助産所		施術所		歯科技工所	
	数	10万対	数	10万対	数	10万対	数	10万対	数	10万対	数	10万対
総数	9	3.1	184	62.6	145	49.3	20	6.8	381	129.6	39	13.3
茅ヶ崎市	7	2.9	161	65.6	128	52.1	18	7.3	337	137.3	35	14.3
寒川町	2	4.1	23	47.4	17	35.0	2	4.1	44	90.7	4	8.2

*医療施設数：令和6年3月31日現在

*人口：令和6年3月1日現在（茅ヶ崎市人口 245,469人、寒川町人口 48,538人）「神奈川県人口統計調査」

イ 年次推移

区分	病院		一般診療所		歯科診療所		助産所		施術所		歯科技工所	
	数	10万対	数	10万対	数	10万対	数	10万対	数	10万対	数	10万対
平成25年度	8	2.8	177	62.3	146	51.4	8	2.8	252	88.7	40	14.1
令和元年度	9	3.1	184	63.4	150	50.3	9	2.8	358	120.2	39	13.4
令和2年度	9	3.7	185	76.1	151	62.0	10	3.7	368	148.0	41	16.1
令和3年度	9	3.7	188	75.9	147	62.0	13	4.1	370	151.0	39	16.8
令和4年度	9	3.1	187	63.9	147	50.3	18	4.4	373	126.6	40	13.7
令和5年度	9	3.1	184	62.6	145	49.3	20	6.8	381	129.6	39	13.3

(2) 病床数・人口10万対病床数

ア 市町別

区分	病 院								一般診療所		合計	
	一般		療養		精神		計		数	10万対	数	10万対
	数	10万対	数	10万対	数	10万対	数	10万対				
総数	1,143	388.8	410	139.5	384	130.6	1,937	658.8	34	11.6	1,971	670.4
茅ヶ崎市	1,044	425.3	410	167.0	200	81.5	1,654	673.8	25	10.2	1,679	684.0
寒川町	99	204.0	0	0.0	184	379.1	283	583.0	9	18.5	292	601.6

イ 年次推移

区分	病 院								一般診療所		合計	
	一般		療養		精神		計		数	10万対	数	10万対
	数	10万対	数	10万対	数	10万対	数	10万対				
平成25年度	999	350.8	334	117.3	383	134.5	1,716	602.5	51	17.9	1,767	620.4
令和元年度	1,142	393.4	371	127.8	384	132.3	1,897	653.6	43	14.8	1,940	668.4
令和2年度	1,143	391.0	370	126.6	384	131.4	1,897	649.0	43	14.7	1,940	663.7
令和3年度	1,143	391.0	370	126.6	384	131.4	1,897	649.0	43	14.7	1,940	663.7
令和4年度	1,143	390.4	410	140.0	384	131.2	1,937	661.6	34	11.6	1,971	673.3
令和5年度	1,143	388.8	410	139.5	384	130.6	1,937	658.8	34	11.6	1,971	670.4

(3) 病院等立入検査実施状況

医療法第25条1項の規定に基づき、対象施設（病院、有床診療所、助産所等）を対象に現地立入検査を実施しました。

区分	実施数	指導結果					
		文書指摘		文書指導		口頭指導	
		医療施設数	件数	医療施設数	件数	医療施設数	件数
病院	9	1	1	8	16	9	37
診療所	2	0	0	2	3	1	3
助産所	1	1	1	1	12	1	3

(4) 医務関係許可等取扱状況

区 分		病院	一般 診療所	歯科 診療所	助産所	あん摩・ はり・ きゅう	柔道 整復	歯科 技工所	衛生 検査所
許可 申請	開 設	0	11	3	0	/			0
	使 用	11	0	0	1				
	変 更	19	10	0	1				
	そ の 他	0	2	1	0				
届 出	開 設	0	12	5	2	14(6)	3	2	
	変 更	10	27	28	2	19(0)	17	0	2
	休 廃 止	0	18	7	0	6(3)	2	3	0
	巡 回 健 診 ・ 診 療	12	11	/					
	そ の 他	0	1	1	0	0	0	0	0
X 線 装 置 等	設 置	5	16	13	/				
	廃 止	3	20	15					
	変 更	5	5	8					
	そ の 他	3	0	0					
計		68	133	81	6	39(9)	22	5	2

※「あん摩・はり・きゅう」欄の（）は、出張専門の届出数で外数

3 医療関係従事者の免許関係事務

免許事務取扱状況

区 分	医 師	歯 科 医 師	薬 劑 師	保 健 師	助 産 師	看 護 師	准 看 護 師	管 理 栄 養 士	栄 養 士	診 療 放 射 線 技 師	臨 床 検 査 技 師	衛 生 検 査 技 師	理 学 療 法 士	作 業 療 法 士	視 能 訓 練 士	受 胎 調 節 実 地 指 導 員	計
登 録 申 請	27	2	18	7	2	73	2	10	13	2	8	0	16	13	0	0	193
籍 訂 正	6	0	28	6	1	70	2	11	13	2	5	0	8	7	0	0	159
再 交 付	0	1	0	1	1	7	1	0	2	0	1	0	1	0	0	0	15
抹 消 ・ 返 納	1	1	1	0	0	0	0	0	0	0	0	1	0	0	0	0	4
計	34	4	47	14	4	150	5	21	28	4	14	1	25	20	0	0	371

4 献血

(1) 市町別献血数・目標数

(単位：人)

区分 市町名	200ml		400ml		計	
	目標人数	献血者数	目標人数	献血者数	目標人数	献血者数
総数	77	185	2,858	3,226	2,935	3,411
茅ヶ崎市	55	126	2,049	2,358	2,104	2,484
寒川町	22	59	809	868	831	927

(2) 年次別献血数・目標数

(単位：人)

区分 年度	200ml		400ml		計		目標 達成率 (%)
	目標人数	献血者数	目標人数	献血者数	目標人数	献血者数	
平成24年度	128	50	4,120	3,476	4,248	3,526	83.0%
平成30年度	116	169	3,101	3,155	3,884	3,324	85.6%
令和元年度	119	145	3,530	3,168	3,649	3,313	90.8%
令和2年度	94	172	3,214	3,643	3,308	3,815	115.3%
令和3年度	105	189	4,084	2,987	4,189	3,176	75.8%
令和4年度	78	216	3,095	2,769	3,173	2,985	94.1%
令和5年度	77	185	2,858	3,226	2,935	3,411	116.2%

(3) 職域別献血状況

区分 職域	採血車 台数(台)	献血者数		1台あたり 献血者数 (人/台)
		実数(人)	比率(%)	
総数	88.5	3,361	100.0%	38.0
街頭	40.5	1,679	50.0%	41.5
会社・事業所	34.5	1,137	33.8%	33.0
官庁・学校	11.5	411	12.2%	35.7
その他	2	134	4.0%	67.0

*採血車を半日配車した場合は、0.5台とカウントします。

(4) 骨髄バンクドナー登録会

関係団体の協力のもと、庁内で行う献血に併行してドナー登録会を実施しました。

実施日	会場	登録者数
令和5年12月19日	茅ヶ崎市役所	9
令和6年3月25日	茅ヶ崎市役所	6

5 保健・医療・福祉関連推進事業

(1) 湘南東部地区保健医療福祉推進会議

湘南東部地区保健医療福祉推進会議の委員を受任し、神奈川県地域医療構想の推進等に参画しました。

ア 湘南東部地区保健医療福祉推進会議

開催日	主な内容
8月29日 (WEB協議)	(1)令和5年度地域医療構想調整会議等の運営について (2)経営強化プランについて (3)県保健医療計画の改定について (4)紹介受診重点医療機関について (5)その他
10月25日 (WEB協議)	(1)第8次保健医療計画素案たたき台について (2)第8次計画における基準病床数の検討について (3)医療と介護の一体的な体制整備について (4)地域医療支援病院における管理者の責任について (5)その他
2月2日 (WEB協議)	(1)地域医療構想の進め方(2025プランの更新等)について (2)第8次保健医療計画素案について (3)第8次計画における基準病床数の検討について (4)紹介受診重点医療機関の公表について (5)国検討会における議論及び本県における令和6年度以降の議論の方向性案について (6)その他

イ 湘南東部地区保健医療福祉推進会議医療専門部会

開催日	主な内容
	なし

(2) 神奈川県医療審議会

医療法によりその権限に属された事項のほか、知事の諮問に応じ、医療を提供する体制の確保に関する重要事項を調査審議する神奈川県医療審議会に出席しました。

開催日	主な内容
10月20日 (WEB協議)	(1)医療法第7条第3項の許可を要しない診療所の決定について (2)地域医療支援病院の名称使用承認について (3)特定労務管理対象医療機関(特例水準)の指定について (4)その他
3月21日 (WEB協議)	(1)非医師の理事長選出許可申請について (2)地域医療支援病院の名称使用承認について (3)第8次神奈川県保健医療計画の策定について (4)地域医療支援病院の管理者の責務について (5)特定労務管理対象機関(特例水準)の指定について (6)医療法第7条第3項の許可を要しない診療所に関する取扱要領の改正について (7)その他

6 医療安全相談窓口

茅ヶ崎市及び寒川町内の診療所や病院など医療機関を受診する患者やその家族からの相談に対応することにより、医療機関との信頼関係の構築を支援しました。

(1) 相談件数

月	4月	5月	6月	7月	8月	9月	10月	11月	12月	1月	2月	3月	計
件数	20	22	27	23	26	22	32	27	39	40	33	28	339

(2) 相談者数

	男	女	不明	計
本人	97	111	0	208
家族	38	76	0	114
その他	6	11	0	17
計	141	198	0	339

(3) 相談内容・件数（複数選択可）

内容	苦情件数	相談件数
医療行為、医療内容	35	81
コミュニケーションに関する事	59	41
医療機関等の施設	5	19
医療情報の取扱い	18	33
カルテ開示	0	2
セカンドオピニオン	0	3
その他、医療情報に関する事	18	28
医療機関等の紹介、案内	0	112
医療費（診療報酬等）	3	14
医療知識等を問うもの	15	75
健康や病気に関する事	2	33
薬（品）に関する事	4	11
その他、医療知識等を問うもの	9	31
その他（要望・提案・その他を含む）	20	37
計	155	412

(4) 対応方法（複数選択可）

対応	件数
説明・情報提供（医療機関の案内含む）・助言	292
他課や関係機関等の紹介	32
医療機関等への連絡・情報提供・助言等	21
その他	11
計	356

7 補助事業

(1) 医療関係団体等補助事業

医療関係団体が実施する市民の健康、医療充実を深めるために実施する事業や、医療関係団体が実施している輪番等による救急医療に対する補助金を交付しました。

(2) 救急医療機関外国籍市民対策事業

茅ヶ崎市の救急医療体制の円滑な運営確保のため、外国籍市民の救急医療に関して、前年度に生じた未収医療費を補助するものです。今年度は、補助金の申請がありませんでした。

(3) 産科医師等分娩手当補助事業

処遇の改善を通じて産科医師等が確保できるよう、地域でお産を支える産科医師等に対し、分娩手当の支給件数に合わせて施設開設者に補助しました。

(4) 骨髄移植ドナー支援事業

公益財団法人日本骨髄バンクが骨髄バンク事業において実施する骨髄又は末梢血幹細胞の移植の推進を図るため、骨髄等の提供を行った市民及びその市民が勤務する事業所に対し、骨髄等の提供に要した日数に応じて奨励金を交付するものです。

8 地域医療センター

(1) 休日夜間急患診療事業

休日等の医療不安を解消するため、休日及び平日・土曜の夜間等において、緊急に医療を必要とする市民に対し、応急的な一次救急診療を行いました。

診療科		令和5年度実績		診療日時（通常の診療体制）	
		患者数	診療日数	診療日	診療時間
医科	内科	2,978	366	平日・土曜日	20時～23時
				日曜・祝日・年末年始	9時～23時
	小児科	2,094	366	平日・土曜日	20時～23時
				日曜・祝日・年末年始	9時～17時
外科	296	73	日曜・祝日・年末年始	9時～17時	
	計	5,368	—		
歯科		348	74	日曜・祝日・年末年始	9時～17時
合計		5,716	—	【備考】12時～13時は休診	

(2) 地域医療センターの管理

地域医療センターで行われる休日夜間急患診療事業が円滑に実施できるように施設を維持管理しました。

9 地域医療推進事業

かかりつけ医の定着を進め医療機関の適正利用を推進するため広報紙や地域情報誌への掲載、かながわ医療情報検索サービス等による情報発信を行いました。

- (1) 広報ちがさき
「夜間・休日の急病は地域医療センターへ」（2023年12月1日号）
「身近なかかりつけ医を持とう」（2024年1月1日号）

- (2) 本庁舎1階ロビーデジタルサイネージ（11月16日～12月15日掲載）
「かかりつけ医・歯科医・薬局を持ちましょう」

- (3) タウンニュース茅ヶ崎版
「夜間・休日の急病は地域医療センターの利用を」（2023年12月15日号）
「かかりつけ医等の重要性と探し方とは？」（2024年1月19日号）

- (4) かながわ医療情報検索サービスによる医療機関等の情報発信
医療機関・薬局等を検索するツールとして、かながわ医療情報検索サービスのリンクを市ホームページに掲載しました。これにより診療科目、診療日時等から医療機関等を検索できるようになりました。

- (5) 「健康いちばん！国民健康保険」への記事の掲載
「かかりつけの医師を持ち、気になることがあったらすぐに相談しましょう。大病院にかかる前にかかりつけ医に紹介状をもらいましょう。紹介状なしで大病院の外来で受診すると、別途負担が必要です。」

10 高齢者保健福祉・介護保険関連事業★

(1) 在宅医療介護連携推進事業

令和5年4月1日に福祉部高齢福祉課へ事務移管しました。

(2) 地域包括ケア推進事業（地域包括ケア推進委員会）

茅ヶ崎市地域包括ケア推進委員会は、「地域共生社会」及び「地域包括ケアシステムの推進」の役割を担う茅ヶ崎市及び寒川町が所管するそれぞれの会議体に、その役割を一本化することに伴い、令和5年3月31日をもって茅ヶ崎市地域包括ケア推進委員会を廃止しました。

1.1 災害医療対策

(1) 医療救護体制の整備

茅ヶ崎市・寒川町災害医療対策会議

災害発生時に医療救護活動を円滑に行うために、災害医療コーディネーター、医師会、歯科医師会、薬剤師会、災害拠点病院、消防及び市町の災害対策関係課等を構成員とした茅ヶ崎市・寒川町災害医療対策会議を開催し連携を推進しています。

開催日	主な内容	出席者数
3月29日	1. 令和5年度 関東ブロックDMAT訓練について ・富士山噴火による降灰の影響 2. 令和6年 能登半島地震関係の活動報告について ・令和6年能登半島地震DMAT活動報告 ・神奈川県保健医療調整本部からの要請による保健師の活動報告 3. 令和5年度の風水害時に備えた在宅人工呼吸器装着児者の「避難入院」の取組について	12人

(2) 医療救護活動の周知

市内13地区の中から1地区を選出し、地区防災訓練において医療救護訓練を実施しています。

開催日	主な内容	場所	参加者数
—	新型コロナウイルスやインフルエンザの流行による医療従事者の負担を軽減するため中止	—	—人

1 2 地域・職域連携推進

(1) 地域・職域連携推進協議会

茅ヶ崎市の区域及び寒川町の区域（以下「区域」という。）における地域保健と職域保健を担う組織の有機的連携により、青年期・壮年期の勤労者の健康を向上させ、区域の住民の生涯を通じた継続的な健康管理を支援することを目的とし開催しました。

開催日	協 議 内 容	出席者
1 月 22 日	議題 1. 地域・職域連携の推進について 2. 各関係機関で抱える健康課題等について 3. 各関係機関の地域・職域にかかる取り組みについて 4. 他関係機関と連携できる取り組みについて	1 5 名

(2) 研修会の開催

開催日	内容	講師	出席者
	研修内容の見直しのため、中止		

(3) 健康増進事業担当者連絡会

管内の健康増進事業の推進を図ることを目的として、神奈川県主催の寒川町への健康増進ヒアリングに陪席し、健康づくり事業担当課等と連携を図りました。

	開催日	内容	出席者
寒川町及び平塚市、大磯町、二宮町	7 月 14 日	議題 1. 各市町の健康増進事業の自己評価について 2. 情報交換 (1) がん検診受診率向上のための取り組みについて (2) 組織活動の今後について等 3. その他 (1) 当所の取り組み (2) 評価表提出までのスケジュール (3) 質疑応答	21 人

(4) 依頼健康教育

茅ヶ崎市内の事業所のトピー工業株式会社より、生活習慣病に関する健康教育の依頼があり、実施しました。

開催日	協 議 内 容	参加者
12 月 28 日	内容 1. いつまでも健康であるために ～肝機能障害と高血圧～ (保健師より) 2. 肝機能障害と高血圧を予防する食事の工夫 (管理栄養士より) 3. 健康エクササイズ (保健師より)	約 140 名 男女比 (9 : 1)

1.3 母子保健

(1) 管内母子保健施策の推進

ア 母子保健推進会議

茅ヶ崎市及び寒川町が実施する母子保健事業が円滑かつ効果的に行われるために、各種の母子保健事業の課題の検討や実績等の分析評価を行うこと、さらにコロナ渦の影響等、様々な子育て困難の要因を緩和・除去し、安心して子どもが育てられる地域づくりを推進していくために、管内の関係機関の更なる連携を深めることを目的として開催しました。

開催日	内容	出席者
7月20日	議題 1. 各機関の紹介 2. 昨年度末に回答をいただいた本連絡会内で取りあげるべき課題等についての意見交換 1) 周産期リスクアセスメントシートの運用について（連携したいケースにかかる活用等） 2) 未成年への性教育等の対策について 3) 出産・子育て応援交付金（子育て世代包括支援センター）等新たな母子保健施策にかかる現状と課題 4) コロナ渦の影響等社会情勢を踏まえた母子保健施策	23人

イ 母子保健従事者研修会

令和5年度の研修は「乳幼児期の歯と口腔機能の発達を理解し支援ができるようになる」「食文化の違う外国人の保護者への歯科支援ができる。」ことを目的として開催しました。

開催日	内容	参加者
11月9日	内容 講師：歯科衛生士 白田 千代子氏（東京医科歯科大学、歯学部、非常勤講師） 1. 乳幼児期の口腔の発達と食べる機能の発達 「口腔機能の発達支援の視点について」 2. 食文化の違う外国人への歯科保健指導	28人

ウ 管内母子保健担当課との連絡会

管内の母子保健事業が円滑かつ効果的に行われるために、課題や実施状況について情報交換を行いました。

【茅ヶ崎市（こども育成相談課）、寒川町（子育て支援課）】

回	開催日	内容	出席者
第1回	5月11日	議題 1. 法改正、各自治体の機構改革に伴う課題について 2. 母子保健研修会のテーマについて 3. 今年度の母子保健推進会議の方向性について 4. 乳幼児身体発育調査：10年周期の情報共有について 5. 養育支援の支援状況の調査について	7人
第2回	2月5日	議題 1. 母子保健の現状と課題について（新規事業含、こども家庭センター等） 2. 災害ノートの活用について 3. 来年度の母子保健研修について 4. 来年度の母子保健推進会議の方向性について 5. 乳幼児身体発育調査の振り返りと次回の調査について	7人

		6. その他（1か月児健康診査、5歳児健康診査の進捗等について こども家庭支援センターの準備状況、サポートプランについて、 新生児聴覚検査のフォロー体制、システムについて、産後ケア事 業の実施状況、契約医療機関等について）	
--	--	--	--

エ 乳幼児身体発育調査（10年に1回）

茅ヶ崎市と寒川町が、調査該当地区となったため、今回調査より実施主体となった市町村母子保健担当課と連携、協働を図り、調査を実施しました。なお、寒川町は、寒川町子育て支援課が単独で調査を実施しました。

実施月	地区	調査内容	対象者数	協力者数
9月12日 9月14日	東海岸北3丁目11番13号13 柳島海岸1033～ 1278, 986, 987, 1068, 1073 円蔵2127～2131 堤23, 24, 25 赤松町7番 みどりが浜10番	性別・生年月日・体重・身長等。 現症又は既往症、授乳（母乳・ミルク）、授乳時期、 離乳食開始時期等の栄養、 妊娠・出産時の状況（喫煙、 飲酒）、母の状況（母の身長・ 体重、出産直前の体重等） ※運動・言語発達は2歳未満が対象。 ※頭囲は3歳未満が対象。	10世帯 15名	8世帯 13名

(2) 養育支援事業

ア 令和5年度風水害時の在宅人工呼吸器装着児・者の避難入院に関する連絡会
【茅ヶ崎市】

回	開催日	内容	出席者
第1回	5月29日	議題 1. 「今回の連絡会の目的」と「病院の受入れ体制の現状」について 2. 各課における今後の役割について 1) ケースの引継ぎについて 2) 訪問看護等への人工呼吸器装着児・者の照会について(実態調査) 3) 庁内統一された(人工呼吸器)災害時支援計画の媒体)について 3. 病院との調整に関すること 1) リスト、ケースについて 2) 避難入院の実施にあたり必要事項の確認について 4. 寒川町との調整に関すること 5. 令和5年度計画 6. 防災対策課より	21人

第2回	12月14日	<p>議題</p> <ol style="list-style-type: none"> 1. 各病院での避難入院受け入れ状況について 2. 人工呼吸器装着児者の実態調査結果について 3. 次年度に向けての課題(各課から) 4. その他の周知事項や、共有事項等 <ol style="list-style-type: none"> 1) 「災害ノート」について 2) 寒川町との連携に関すること 5. 防災対策課より(全体のご意見) 	22人
-----	--------	--	-----

【寒川町】

回	開催日	内容	出席者
第1回	4月28日	<p>議題</p> <ol style="list-style-type: none"> 1. 個別支援の進め方について 2. その他 意見交換 	5人
第2回	1月25日	<p>議題</p> <ol style="list-style-type: none"> 1. 「風水害時の在宅人工呼吸器装着児・者の避難入院」に関する取組説明 2. 病院での避難入院受け入れ状況について(茅ヶ崎市立病院より) 3. 人工呼吸器装着児者の実態調査結果について 4. 次年度に向けての課題(各課から) <ol style="list-style-type: none"> 1) 福祉課より 2) 子育て支援課より 5. その他の周知事項や、共有事項等 <ol style="list-style-type: none"> 1) 「災害ノート」について 2) 茅ヶ崎市との連携に関すること 6. 町民安全課より(全体のご意見) 	9人

1 4 保健指導・健康相談

(1) 保健指導等の実施

令和5年度は茅ヶ崎支援学校から依頼を受け高等部、中等部に性教育を行いました。高等部は保健予防課と共同し講義を行いました。

回	開催日	内容	参加者
第1回 高等部	2月2日	第1部講義（地域保健課） 1. からだとところについて 1) ひとを好きになるきもち 2) ふれあい 3) 安心できる距離、みんなの場所・自分の場所 第2部講義（地域保健課） 2. からだとところについて 1) 告白のマナー 2) デートのマナー 3) 今、妊娠をしないために 4) 性犯罪はしてはいけません 第3部講義（保健予防課） セックスをしてうつる病気について	1部 24人 (男12人 女12人) 2部 13人 (男7人 女6人) 3部 13人 (男7人 女6人)
第2回 中等部	3月19日	第1部講義 1. どうやって生まれてきたのかな 1) お母さんのお腹の変化（胎児の成長） 2) 出産について（胎児は旋回しながら産道を通って頭から出てくる）（赤ちゃん人形で保健師が実演） 3) 皆が誕生した時には、お父さんお母さんは喜びました 4) 皆は大切にされて生まれてきました 2. 体験 1) 赤ちゃん抱っこ体験 2) 妊婦ジャケット体験 3) 妊娠8か月の先生からのお話 4) ドップラーで心音聴取 5) 産道トンネル（茅ヶ崎支援学校作成）くぐる体験 第2部講義 「身体の変化」（成長、男女の違い） 男女に分かれて講義	1部 19人 (男14人 女5人) 2部 男子 14人 女子 5人

(2) 訪問指導・電話相談・面談

カテゴリー	訪問指導		電話相談		面接	
	実数	延数	実数	延数	実数	延数
難病						
小児特定						
思春期						
障害児			2	2		
女性の健康相談						

感染症						
その他の疾患			2	2		
精神障害						
老人性認知症						
計			4	4		

15 歯科保健

(1) 茅ヶ崎市歯科保健推進会議

茅ヶ崎市保健所管内における地域歯科保健の課題や対策の方向性について検討を行い、地域歯科保健の充実や関係機関・団体との円滑な連携を図るとともに、茅ヶ崎市、寒川町の歯科保健に関する計画の推進を図るために開催しました。

ア 出席委員

所 属		職名（職種）	氏 名
茅ヶ崎歯科医師会		会長（歯科医師）	下里 隆史
茅ヶ崎寒川薬剤師会		会長（薬剤師）	大久保 敦子
茅ヶ崎・寒川地区歯科衛生士の会 「ハッピーマウス」		会長（歯科衛生士）	三浦 千賀子
茅ヶ崎市	こども育成相談課	課長（事務職）	鈴木 俊也
		主査（保健師）	松田 江利子
	保険年金課	課長（事務職）	前田 敦子
		副主査（保健師）	池永 絢香
	高齢福祉課	副主査（保健師）	農澤 研一郎
	健康増進課	課長（事務職）	寺島 薫子
		主査（事務職）	金子 優子
		主任（保健師）	三橋 史隆
	寒川町	子育て支援課	課長（事務職）
技幹（保健師）			野呂 三佐子
健康づくり課		課長（事務職）	原 征大
		主任主事（事務職）	前島 辰弥
高齢介護課		課長（事務職）	三橋 健一郎
		副技幹（保健師）	伊波 優子

<助言者>

神奈川歯科大学歯学部社会歯科学系社会歯科学講座口腔衛生学分野教授 山本 龍生（歯科医師）

イ 開催状況

区分	開催日	協議内容等	関係機関・団体
推進会議	1月25日	1 保健所管内における歯科保健状況について 2 歯科保健の推進について (1) 摂食機能発達支援相談事業の連携について (2) オーラルフレイル対策の推進について 3 その他	10

ウ 講演

会議の中で助言者による地域保歯科保健の推進を目的とした講演を実施しました。

区分	演 題
講演	「神奈川県歯及び口腔の健康づくり推進条例及び推進計画について」

(2) 重度う蝕ハイリスク幼児予防対策事業

市町の乳幼児歯科保健事業と連携し、重度う蝕につながるリスク要因を有する児を対象に継続

的な歯科検診、保健指導、フッ化物応用による予防処置、他専門職種と連携した食べ方支援を含む育児支援を行いました。

ア 歯科検診、予防処置等の実施状況

開設回数 (回)	受診者数 (人)			予防処置者数 (延人数) (人)		
	初診数	再診数	計	フッ化物	フッ化ジアンミン銀	計
54	35	94	129	87	11	98

イ 初診者の把握経路

市町名	市 町 事 業 (人)				保健所事業 (人)	合計 (人)
	1.6 歳児	2 歳児	3 歳児	その他		
茅ヶ崎市	12	13	2	0	2	29
寒川町	3	1	1	1	0	6
計	15	14	3	1	2	35

ウ 初診者検診結果

区分	初 診 者 総 数	受診者のう蝕状況 (人)				う蝕リスク要因 (複数計上) (件)				
		う 蝕 あ り	う 蝕 注 意 病 変 あ り	う 蝕 な し	そ の 他	離 乳 の 遅 れ	リ ス ク 食 品 の 頻 回 摂 取	リ ス ク 飲 料 の 頻 回 摂 取	口 含 み	そ の 他
計	35	7	5	23	0	12	4	10	0	38

(3) 障害児者等歯科保健事業

障がい児者や慢性疾患児を対象に継続的口腔診査、歯科保健指導、フッ化物応用による予防処置、摂食・嚥下指導を行いました。

ア 歯科検診、予防処置等の実施状況 ※重度う蝕ハイリスク幼児予防対策事業同日に実施

開設回数 (回*)	受診者数 (人)		予 防 処 置	摂食・嚥下指導
	初 診 数	再 診 数	延 人 数 (人)	延 人 数 (人)
52	17	104	61	14

イ 年齢別受診状況

年齢区分	6 歳以下 (人)	7～19 歳 (人)	20 歳以上 (人)	計 (人)
初 診	14	3		17
再 診	91	13		104

(4) 在宅療養者等訪問口腔ケア推進事業

在宅で療養する難病患者、障がい児者等を対象に、訪問による口腔ケアの実践と口腔機能発達の支援を行いました。

ア 訪問状況

実人数	内 訳					従事回数	
	6 歳 以下	7 歳～ 19 歳	20 歳～ 64 歳	40 歳～ 64 歳	65 歳 以上	歯科医師	歯科衛生士
1	1					1	

イ 疾患別訪問状況

市町名	慢性疾患児	特定疾患患者	痴呆性疾患患者	脳血管疾患患者	その他	合計
茅ヶ崎市	1					1
寒川町						
計	1					1

(5) 歯周病予防対策事業

歯を失う最大の原因でありまた全身への影響の大きい歯周病の予防と進行防止のため、知識の普及とセルフケア技術の普及として歯間清掃用具の活用推進を図りました。

歯間清掃用具の活用推進

実施回数 (回)	保健所歯科保健事業参加者	健康づくり団体関係者	その他	計 (人)
3			70	70

(6) 歯科健康教育、依頼講座

管内の住民を対象に、歯科保健に関する健康教育を行いました。

実施日	内容	従事者	受講者(人)
6月13日 (火)	令和5年度ちがさき健康づくり講座 「歯と口腔の健康づくり (湘南くち体操)」 ・茅ヶ崎市保健所健康増進課	当課 歯科衛生士	23
9月7日 (木)	市民まなび講座 おとなの健康管理講座「歯と口の健康づくり」 ・特別養護老人ホームゆるり 職員	当課 歯科医師 歯科衛生士	31
11月15日 (水)	福祉講座講演会 「お口の健口体操」 ・茅ヶ崎市小出地区社会福祉協議会主催	当課 歯科医師 歯科衛生士	16
2月22日 (木)	地域包括支援センター青空 「ふらっと茶屋(認知症カフェ)」担当者研修	当課 歯科医師 歯科衛生士	12

(7) 人材育成

地域歯科保健充実のために、市町・保健所の歯科保健事業に従事している在宅歯科衛生士や専門職等に対し連絡会や研修会を行い資質向上や人材育成に努めました。

研修・講習会名	受講者数 (人)	受講者内訳数(人)								
		市町職員	歯科医師	歯科衛生士	保健師	栄養士	健康づくり団体	介護保険関係者	学校保健関係者	その他
地域歯科衛生士連絡会 (4回)	34	34								
食生活支援担当者研修会 (10/6) 「乳幼児の食べる機能発達に応じた食事支援」	45	7				10				28

医師研修	7								7
学生実習(保健師、栄養士)	11								11
計	97	41				10			46

(8) 8020 運動推進員育成事業

歯及び口腔の健康づくりや健口体操を普及することを目的とした歯科保健ボランティア「8020 運動推進員」の養成と既に活動中の 8020 運動推進員に対し活動支援として育成研修を実施しました。

開催時期	研修/内容	講師	参加者(人)
10月	養成研修 「みんなで創る健康長寿の輪」 ～全身の健康と歯及び口腔の健康づくりの関係について～	北原 稔 氏 (歯科医師) 元神奈川県小田原保健福祉事務所足柄上センター長	35
12月	育成研修 「人生100歳時代の健口づくりに向けて」 ～お口のボランティアとしての役割と活動の意味を確認しよう!～	白田千代子 (歯科衛生士) 東京医科歯科大学歯学部非常勤講師	30
2月	育成研修 「人生100歳時代の健口づくりに向けて」 ～オーラルフレイル予防のための!なるほど健口講座～	当所歯科医師、歯科衛生士	26

(9) フッ化物洗口普及啓発事業

う蝕予防効果の高いフッ化物洗口を広く普及させるため、地域の関係機関と連携調整し、情報の周知を図るとともに、う蝕ハイリスク者等への応用を実施しました。

情報の普及

	実施回数	実人数 (うちフッ化物洗口剤・処方箋の交付件数)
個別	15回	10人 (15件)

(10) 高齢者を対象としたオーラルフレイル予防に関する事業

地域におけるオーラルフレイル予防の展開として、市内のミニデイサロン等集いの場を活用し、運営者及び参加者による自主的な健口体操の実践とその定着化を図るための「ミニデイサロン等での健口体操普及モデル事業」を実施しました。

実施サロン数	実施延回数	総参加者数
7か所	14回	239人

16 栄養・食生活対策

(1) 地域食生活対策推進協議会

標記協議会は、栄養改善事業と関連の深い地域の関係機関・団体との連携により、各々が自主的な事業展開を図り、地域における栄養改善を推進するために開催されるものです。年1回、地域の関係機関・団体に対しテーマとする事案を伺い、必要時に開催します。

令和5年度は、令和4年度に地域課題にかかる事案を伺った結果、取り上げる事案についての提案はなかったことから、標記協議会の開催はありませんでした。

<伺い先一覧（令和5年1月16日伺い）>

所 属	職 名	氏 名
一般社団法人 茅ヶ崎医師会	会 長	丸山 徳二
一般社団法人 茅ヶ崎歯科医師会	会 長	松井 久芳
一般社団法人 茅ヶ崎寒川薬剤師会	会 長	大久保 敦子
一般社団法人 茅ヶ崎介護サービス事業者連絡協議会	会 長	小野田 潤
寒川町介護サービス事業所連絡会	会 長	木藤 剛
茅ヶ崎市教育委員会教育総務部 学務課	課 長	中原 健一郎
寒川町教育委員会 教育施設給食課	課 長	水越 豊
茅ヶ崎市こども育成部 保育課	課 長	伊勢田 珠代
寒川町学び育成部 子育て支援課	課 長	宮崎 彰夫
茅ヶ崎市・寒川町地域活動栄養士「にんじんの会」	会 長	田淵 登美子
茅ヶ崎市食生活改善推進団体	会 長	渡辺 馨
寒川町食生活改善推進団体	会 長	三輪 晴美
健康増進法の開始届により把握している管内給食施設の事業所29施設	(略)	(略)

(2) 専門的栄養指導・食生活支援事業

ア 個別栄養相談

疾病の重症化及び合併症の進行防止と生活の質の向上を図るため、疾病や病状、生活状況に応じた個別栄養相談を行いました。

<実施状況>

疾病別	糖尿病	脂質異常症 肥満合併症	心臓病	高血圧	腎臓病	難病	障がい 児・者	ハイリス ク児	低栄養	食事 診断	そ の 他	合計 (回)
相談 件数 (延回数)	1	2	0	0	0	0	0	3	0	1	4	11

イ 食生活支援担当者等研修会

地域や施設で食生活支援に関わる医療や福祉等の関係者に対して、研修を行いました。

<開催状況>

開催日	対象者	参加人数	主 な 内 容
10月6日	管内児童福祉施設の管理者、保育士、管理栄養士、栄養士、調理師、調理員等	45人	講演「乳幼児の食べる機能発達に応じた食事支援」 講師：茅ヶ崎市保健所 地域保健課 歯科医師 渡辺晃子 氏 内容：(1)食べる機能の発達過程について (2)口腔機能の発達に応じた段階について (3)実習（食べる時にどこにスプーンを置いているか） (4)食事介助の方法について (5)摂食に問題がある乳幼児の原因と支援について (6)幼児期の子どもが苦手な食材について

(3)栄養表示等普及啓発事業

食品表示法、健康増進法に基づき、健康づくりを進める上での確かな食品選択ができるように食品製造・販売業者に対して適正な栄養成分表示を指導するとともに、消費者に対して栄養成分表示の普及と活用の推進を行いました。

ア 普及啓発

栄養成分表示の活用推進のためのリーフレットについて、令和5年度は新たに2種（「たべすぎた」「どれにしようかな」）作成し、令和2年度に作成した4種（「血圧が高めの方に」、「栄養足りてますか?」、「コンビニおつまみの選び方」、「ごほうびスイーツ」）と併せ、計6種のリーフレットを茅ヶ崎市役所の市政情報コーナーに配架しました。

また、二次元コードからリーフレット6種にアクセスできる内容の卓上メモも作成し、市民が必要に応じてダウンロードできるようホームページ上に掲載しました。

<資料配付>

対象	配付時期	配付部数	内 容
茅ヶ崎市民	4月5日	20部×4種 (計80部)	栄養成分表示啓発リーフレット4種 (「血圧が高めの方に」、「栄養足りてますか?」、「コンビニおつまみの選び方」、「ごほうびスイーツ」)
茅ヶ崎市民	5月30日	20部×4種 (計80部)	栄養成分表示啓発リーフレット4種 (「血圧が高めの方に」、「栄養足りてますか?」、「コンビニおつまみの選び方」、「ごほうびスイーツ」)
茅ヶ崎市民	7月19日	20部×3種＋ 10部×1種「栄養足りてますか?」 (計70部)	栄養成分表示啓発リーフレット4種 (「血圧が高めの方に」、「栄養足りてますか?」、「コンビニおつまみの選び方」、「ごほうびスイーツ」)
茅ヶ崎市民	11月8日	20部×2種 (計40部)	栄養成分表示啓発リーフレット2種 (「たべすぎた」、「どれにしようかな」)

イ 事業者に対する表示適正化に係る相談・指導

内 容 区 分	食品表示法	健康増進法		その他	計
		(特別用途食品)	(虚偽誇大表示)		
事前相談・指導 件数 (延回数)	11 件(12 回)	0 件 (0 回)	0 件(0 回)	1 件(1 回)	12 件(13 回)

ウ 消費者からの相談

食品表示法	健康増進法		計
	(特別用途食品)	(虚偽誇大表示)	
0 件	0 件	0 件	0 件

(4) 特定給食等指導事業

健康増進法及び関係通知並びに市条例等に基づき、適正な給食の実施について指導・助言を行うとともに、動画配信による講習会を実施しました。

ア 集団指導

資料配信および動画配信による講習会を実施しました。

<全体講習会>

種別区分	配信期間	対象施設	内 容 ・ 講 師 等
全体 講習会	6 月 1 日～ 7 月 31 日	小学校、病院、 高齢者施設、保 育園、事業所、 社会福祉施設 等(計 165 施設) ※法・条例対象 外 4 施設含む	<ul style="list-style-type: none"> 衛生「令和 5 年度 特定給食施設等講習会」(資料掲載) 講師：茅ヶ崎市保健所 衛生課 食品衛生担当 栄養「日本食品標準成分表 2020 年版(八訂)について ～改訂のポイントと活用方法～」(動画配信) 講師：学校法人食糧学院 東京栄養食糧専門学校 校長 渡邊 智子 氏 配信内容：30 分程度の動画を 1 か月間に 2 本ずつ (2 か月間で計 4 本)

<種別講習会>

種別区分	配信期間	対象施設	内 容 ・ 講 師 等
種別 講習会	2 月 1 日～ 2 月 29 日	学校、病院、児 童福祉施設、社 会福祉施設(計 90 施設)	<p>『『食物アレルギーの栄養食事指導の手引き 2022』にお ける改訂ポイントと食物アレルギー対応について』 講師：十文字学園女子大学 人間生活学部 健康栄養学科 准教授 林 典子 氏 配信内容：36 分程度の動画</p>

イ 個別指導
 <実施実績>

種別	対象施設数	実施施設数	指導数			
			実地調査 (再掲)	書面調査 (再掲)	電話等 (再掲)	
学校	29	29	29	16	13	0
病院	9	9	9	9	0	0
介護老人保健施設	6	6	6	3	3	0
介護医療院	1	1	1	1	0	0
老人福祉施設	16	16	16	8	8	0
児童福祉施設	54	54	54	29	25	0
社会福祉施設	4	4	5	2	2	1
事業所	28	28	30	18	10	2
その他	15	15	15	9	6	0
合計	162	162	165	95	67	3

※実施施設数は、実地調査及び書面調査を実施した施設の合計です。

※書面調査は、実地調査を行わなかった施設に対して実施しています。

※実地調査については、少なくとも隔年で全施設実施することとしています。

※電話等は、施設から相談があった際に対応しています。

(5)人材育成及び連絡調整会議

ア 地域活動栄養士

区分	開催回数	参加延人員	備考
管内地域活動栄養士 定例会及び勉強会	6	32	「茅ヶ崎市・寒川町地域活動栄養士に んじんの会」

イ 食生活改善推進団体

区分	支援回数	延人員
食生活改善推進員リーダーの育成	15	191

ウ 管理栄養士課程実習生指導

区分	コース数	学生数	期間
神奈川県立保健福祉大学	1	3	5月15日～5月19日
鎌倉女子大学	1	2	6月12日～6月16日
文教大学	1	2	9月4日～9月8日

エ 栄養業務連絡会議

開催日	内容
5月11日	<ul style="list-style-type: none"> ・関係機関・団体の令和5年度栄養・食生活対策事業について ・情報交換 ・その他

2月5日	<ul style="list-style-type: none"> ・関係機関・団体の栄養・食生活対策事業について令和5年度実績報告 ・情報交換 ・その他
------	---

なお、令和5年度の都道府県等栄養施策担当者会議および神奈川県・保健所政令市栄養改善業務担当者会議の内容については、関係課へ資料提供による情報共有を行いました。

(6) 国民健康・栄養調査

実施月	地区	調査内容	対象者数	協力者数
11月	茅ヶ崎市中海岸二丁目	栄養摂取状況調査	40	6
		身体状況調査	40	8
		生活習慣調査	34	8

17 不育症治療費助成事業

茅ヶ崎市不育症治療費助成事業

不育症（妊娠はするものの流産又は早産を繰り返す症状）を治療して子を持つとする方の経済的負担を軽減するために、指定した医療機関において不育症と診断された後の医療保険の対象とならない検査費用及び治療費について費用の一部を助成しました。

金額	申請受付件数 (件)	給付金額 (円)
満額 (15万円)	0	0
その他 (15万円未満)	2	48,202
合計	2	48,202

18 神奈川県経由事務

(1) 小児医療援護

ア 小児慢性特定疾病医療費支給申請受付（単位：件）

小児慢性特定疾病医療費支給申請の書類を受理し、内容を確認のうえ、平塚保健福祉事務所保健福祉課あてに送付しました。

市町名	受付件数
茅ヶ崎市	132
寒川町	18
合計	150

受付区分	受付件数
更新	123
新規	19
不足書類提出	3
変更	2
その他	3
合計	150

イ 療育医療給付申請受付

市町名	給付件数
茅ヶ崎市	0
寒川町	0
合計	0

(2) 母体保護法第25条に基づく統計の報告（衛生行政報告例）

母体保護法第25条に基づく届出による情報に基づき、管内医療機関における不妊手術及び人工妊娠中絶の件数等の情報を集計し、県健康増進課あてに報告しました。

ア 不妊手術実施件数

区分	総数	19歳以下	20～24歳	25～29歳	30～34歳	35～39歳	40歳以上	不詳
総数	10	0	0	1	1	6	2	0
茅ヶ崎市	7	0	0	0	1	5	1	0
寒川町	0	0	0	0	0	0	0	0
管外	3	0	0	1	0	1	1	0

イ 人工妊娠中絶実施件数

区分	総数	19歳以下	20～24歳	25～29歳	30～34歳	35～39歳	40歳以上	不詳
総数	220	11	35	54	39	54	27	0
茅ヶ崎市	109	6	18	24	18	28	15	0
寒川町	27	2	2	7	5	8	3	0
管外	84	3	15	23	16	18	9	0

第4章 保健予防課業務

1 結核予防 ○

令和5年中の新規登録患者は26名でした。結核患者への療養指導や医療費公費負担を行い、直接服薬確認療法（DOTS）を行うため家庭訪問及び所内面接を実施しました。また、患者家族及び接触者等に対して、患者・感染者の早期発見のために胸部レントゲン検査とQFT検査による健康診断を行ったほか、結核回復者に対して病状確認や委託医療機関における検診を実施し、結核のまん延防止に努めました。

2 感染症予防 ◎

51件の発生届（結核及び新型コロナウイルス感染症を除く）を受理し、調査・検査等を行い感染拡大防止に努めました。

また、委託医療機関において風しん抗体検査を実施しました。

3 新型コロナウイルス感染症対策 ○

新型コロナウイルス感染症が新型インフルエンザ等感染症に位置付けられていた令和5年5月7日までは、陽性者の積極的疫学調査を実施し感染拡大防止に努め、外出自粛対象者の健康観察を行い、必要に応じ受診調整等を実施しました。5月8日以降は、高齢者施設におけるクラスター対策や体調急変時の健康相談及び医療機関の受診案内等の一部業務を継続しました。

4 肝臓疾患対策 ○

ウイルス性肝炎の早期発見、早期治療のためにB型・C型肝炎検査を実施しました。

また、肝炎治療医療費助成について神奈川県から委託を受け、インターフェロン治療・核酸アナログ製剤治療・インターフェロンフリー治療の医療給付申請受付を行いました。

5 エイズ予防 ○

感染者の早期発見と感染拡大防止のために、相談・検査を実施しました。普及・啓発については、世界エイズデーのパネル展示を行いました。

6 難病対策 ○

地域における難病患者への支援体制について課題を共有し、関連機関等との連携を図る難病対策地域協議会を開催したほか、療養支援として申請時面接、訪問相談、医療講演会、患者と家族のつどい等を行いました。また、神奈川県から委託を受け、特定医療費（指定難病）支給認定申請の受理を行いました。

7 原爆被爆者援護 ○

被爆者健康手帳に係る申請を受け付けました。

8 若年性認知症疾患対策 ◎

保健師による随時相談・訪問等を実施しました。また、若年性認知症支援者研修会を開催及び、家族会への支援を行いました。

9 精神保健福祉対策 ◎

ケースワーカー、保健師による随時相談・訪問の他、専門医による定例相談・訪問を行いました。また、自殺対策として包括相談会やゲートキーパー養成などの取組を行いました。

1 結核予防

(1) 患者管理

ア 新規登録者の推移（令和5年1月1日～令和5年12月31日）（単位：人）

	新規登録者 総数	うち潜在性 結核感染症患者	死亡者数
平成29年	51	23	10
平成30年	52	28	8
令和元年	45	18	7
令和2年	23	5	7
令和3年	46	25	6
令和4年	29	10	2
令和5年	26	12	2

イ 登録者の状況（令和5年12月31日）（単位：人）

R5 年末現在の登録者		
総数	活動性 (結核の治療を 要する者)	不活動性 (治療を要しないが 経過観察を要する者)
41	15	26

ウ 登録患者の受療状況（令和5年12月31日）（単位：人）

区分	入院	在宅医療	医療なし	医療状況不明	計
	2	13	26	0	41

エ 新登録患者数の登録時受療状況（令和5年1月1日～令和5年12月31日）（単位：人）

区分	肺結核活動性 塗抹陽性	肺結核活動性 その他の菌陽性	肺結核活動性 菌陰性/不明	肺外結核 活動性	潜在性結核 感染症	計
患者数	5	6	0	3	12	26
年代	0～4	0	0	0	1	1
	5～9	0	0	0	0	0
	10～14	0	0	0	0	0
	15～19	0	0	0	0	1
	20～29	0	1	0	0	1
	30～39	0	0	0	0	3
	40～49	0	0	0	0	1
	50～59	0	0	0	1	1
	60～69	0	3	0	0	3
	70～79	1	0	0	0	0
	80～89	2	1	0	2	1
90以上	2	1	0	0	0	

オ 家庭訪問等指導の実施状況 (令和5年12月31日) (単位：人)

訪問指導・来所相談			DOTS 実施状況			
年末 登録者数	訪問指導 来所相談 実数	訪問・来所 相談実施率 %	地域 DOTS 対象者数	DOTS 実施件数		
				タイプ A	タイプ B	タイプ C
15	15	100	13	0	0	13

注2 DOTS実施件数は、タイプA（治療中断リスクが高い患者）タイプB（服薬支援が必要な患者）、タイプC（A、B以外の患者）毎に地域DOTSを実施した実人数

カ コホート検討会

開催日	助言者	参加者
11月20日	結核予防会結核研究所 対策支援部 企画・医学科課 長 平尾 晋氏	当課、及び藤沢市保健所保健予防課において 結核対策に携わる職員（管理職・医師・保健 師・事務）28名

キ 管理検診実施状況

(令和5年4月1日～令和6年3月31日)

対象者数 (延べ)	受診者数			受診率 (%)	受診結果	
	当所	委託医療機関	その他		要医療者数	要観察者数
37	0	37	0	100.0	26	11

ク 結核医療費の被保険者等別公費負担の状況

(令和5年1月1日～令和5年12月31日)

(単位：件)

		被用者保険		国民健康保険			高齢 医療	生活 保護法	その他	計
		本人	家族	一般	退職 本人	退職 家族				
37 条	4年末 現在	0	0	0	0	0	1	0	0	1
	5年中 承認数	0	0	1	0	0	5	1	0	7
	5年中 解除数	0	0	0	0	0	4	1	0	5
	5年末 現在	0	0	1	0	0	1	0	0	2
37 条の 2	申請	10	5	7	0	0	14	1	0	37
	適正	10	5	7	0	0	14	1	0	37
	承認	10	5	7	0	0	14	1	0	37

ケ 結核医療費支払状況

(令和5年3月1日～令和6年2月29日診療分)

	支払基金		国保連		合計	
	37条の2	37条	37条の2	37条	37条の2	37条
件数	55	4	104	12	159	16
金額	72,247	1,765,201	132,520	1,051,829	204,767	2,817,030
総医療費	—	—	—	—	1,135,380	14,987,395

(2) 健康診断

ア 接触者健康診断

(令和5年4月1日～令和6年3月31日)

対象者数	受診者数		受診率 (%)	受診結果		
	当所	医療機関等		発見患者数	発病のおそれ があると診断 された者の数	潜在性結核 感染症
149	120	29	100	17	1	7

総計	検査内容(重複あり)			
	I G R A検査	ツベルクリン反応検査	胸部レントゲン検査	結核菌検査
149	131	2	14	2

※ I G R A検査、ツベルクリン反応検査、胸部レントゲン検査、結核菌検査の一部は外部医療機関に委託

イ 定期健康診断 (令和5年4月1日～令和6年3月31日)

区分	対象施設数	受診者数
事業者	109	4,122
学校長	10	2,264
施設長	13	641
市町村長	2	26,875
計	129	33,697

(3) 普及啓発

ア 結核医療従事者等研修

開催日	内 容	講 師	参加者数
2月22日	講演「あらためて、結核の基礎を学ぶ」	結核予防会結核研究所 対策支援部 企画・医学科課長 平尾 晋氏	23人

イ 結核予防週間

事項	内 容
管内医療機関での結核予防週間に関わる普及啓発ポスターの掲載、掲示	ポスタータイトル：「私が結核？って思いました。早く分かったので、今はこうして笑っていられます。」 ※結核予防週間に合わせて、結核は早期発見・早期治療が大切であることを周知。

(4) 感染症診査協議会（結核）

ア 委員名簿

(任期 令和5年4月1日～令和7年3月31日)

氏名	所属	選出区分	職種
西川 正憲	藤沢市民病院	感染症指定医療機関 (藤沢市民病院) 推薦	医師
富田 章夫	至誠堂医院	茅ヶ崎医師会推薦	医師
近藤 博英	近藤クリニック	茅ヶ崎医師会推薦	医師
後藤 愛	横浜合同法律事務所	神奈川県弁護士会推薦	弁護士
宮下 克己	茅ヶ崎市人権擁護委員会	茅ヶ崎市人権擁護委員会推薦	人権擁護委員

イ 開催回数（結核）

定例22回、臨時5回

ウ 診査件数（結核）

(令和5年4月1日～令和6年3月31日)

	18条報告	19条報告	20条		37条の2			
			1項	4項	新規	継続	変更	退院後の継続
件数	5	5	5	9	20	9	0	3
合格			5	9	20	9	0	3
不合格			0	0	0	0	0	0

※ 20条1項は臨時開催による診査件数含まず

2 感染症予防（結核及び新型コロナウイルス感染症を除く）

（1）感染症発生状況

（単位：件）

	一類	二類	三類	四類	五類	計
令和元年度	0	0	3	6	22	31
令和2年度	0	0	1	1	9	11
令和3年度	0	0	1	1	10	12
令和4年度	0	0	0	1	20	21
令和5年度	0	0	3	8	40	51

届出件数内訳及び行政検査実施状況

（単位：件）

	類型	届出件数	行政検査実施延数		
			接触者健診	陰性確認	他市からの調査
腸管出血性大腸菌感染症	三類	3	11	2	0
レジオネラ症	四類	8	0	0	0
侵襲性肺炎球菌感染症	五類	9	0	0	0
梅毒	五類	22	0	0	0
播種性クリプトコックス症	五類	1	0	0	0
侵襲性インフルエンザ菌感染症	五類	1	0	0	0
百日咳	五類	1	0	0	0
水痘（入院例）	五類	6	0	0	0

（2）感染症発生動向調査検査実施状況

（単位：件）

	類型	病原体定点検査分	その他検査分
レジオネラ症	四類	0	6
A群溶血性連鎖球菌咽頭炎	五類	59	0
咽頭結膜熱	五類	20	0
インフルエンザ	五類	10	0
麻しん	五類	0	6
感染性胃腸炎（ウイルス性）	五類	1	0
流行性耳下腺炎	五類	1	0
つつが虫病	五類	0	1

(3) 感染症流行発生警報等の発表状況

発表日	感染症名	発表
6月21日	ヘルパンギーナ	警報
9月25日	インフルエンザ	注意報
10月16日	咽頭結膜熱	警報
11月7日	流行性角結膜炎	警報
12月12日	インフルエンザ	警報
12月26日	A群溶血性レンサ球菌咽頭炎	警報
3月12日	水痘	注意報

(4) インフルエンザ及びインフルエンザ様疾患による学年閉鎖、学級閉鎖状況

(単位：件)

	保育所、幼稚園	小学校	中学校	その他の学校	計
平成31年～令和2年	3	63	3	1	70
令和2年～3年	0	0	0	0	0
令和3年～4年	0	0	0	0	0
令和4年～5年	1	53	7	0	61
令和5年～6年	1	401	75	10	487

(5) 講演会（依頼含む）

開催日	講演会名称	対象者
10月6日	保育園・幼稚園における感染症予防講座 感染性胃腸炎の対応	保育園・幼稚園職員
2月14日	感染症対応力強化研修会	包括支援センター職員

(6) 集団感染症発生報告および指導状況

(単位：件)

	報告件数 (うち現地指導 件数)	発熱・呼吸器 (うち現地指導 件数)	胃腸炎 (うち現地指導 件数)	手足口病 (うち現地指導 件数)
保育園	17 (4)	11 (1)	4 (3)	2 (0)
高齢者施設等	2 (0)	1 (0)	1 (0)	0 (0)
障害者施設	1 (0)	1 (0)	0 (0)	0 (0)
病院	0 (0)	0 (0)	0 (0)	0 (0)
その他	0 (0)	0 (0)	0 (0)	0 (0)
計	20 (4)	13 (1)	5 (3)	2 (0)

(7) 蚊の生息調査

※新型コロナウイルス感染症の影響により中止

(8) 風しん抗体検査（妊婦回り等）

対象者：妊娠を希望する女性、妊娠を希望する女性の配偶者・パートナー又は、風しん抗体価が低い妊娠の配偶者・パートナーでいずれも今までに風しんの予防接種歴・り患歴がなく、抗体検査も受けたことがない人。

委託医療機関（80箇所）での実施件数及び検査結果

（単位：件）

受検者居住地	陽性	判定保留	陰性	計
茅ヶ崎市	60	2	37	99
寒川町	18	0	1	19
計	78	2	38	118

※H I 法…8倍以下を陰性、E I A法…6.0未満を陰性。

(9) 風しん抗体検査（第5期風しん抗体検査事業）

2018年7月以降、特に関東地方において風しん患者数が増加しており、患者の中心は30代から50代の男性でした。

昭和37年4月2日から昭和54年4月1日までの間に生まれた男性は、これまで公的な風しんの予防接種を受ける機会がなく、他の世代に比べて抗体保有率が低くなっています。このことから、国は昭和37年4月2日から昭和54年4月1日までの間に生まれた男性を風しんに係る定期接種（風しんの第5期の定期接種）の対象者とし、公的な予防接種を1回受ける機会を設けました。

また、予防接種の前置措置として抗体検査を実施し、その結果陰性だったものを予防接種の対象とした。なお、今後の風しんの発生及びまん延を防止するためには、可及的速やかに該当世代の男性の抗体保有率を上昇させる必要があることから、令和4年3月31日までの時限措置となっておりますが、3年間延長となり令和7年3月31日までとなりました。

・接種者数（接種日ベース）

（単位：人）

		令和5年度	令和4年度	令和3年度	令和2年度	令和元年度
①	風しんの追加的対策事業対象者数（※1）	21,380	22,841	33,218	33,218	33,219
②	抗体検査実施件数	654	924	1,471	1,931	5,565
③	受検率（②／①）	3.06%	4.05%	4.43%	5.81%	16.75%
④	②のうち陰性	168	240	407	488	1,498
⑤	予防接種実施件数（※2）	133	249	408	416	1,356
⑥	接種率（⑤／④）（※3）	91.47%				

（※1）令和4年度より①はクーポン券及びハガキ発送者数を記入。

（※2）予防接種の実施に係る事務については、健康増進課が担当課となる。

（※3）令和元年度から令和5年度までの合計値（④・⑤）で算出。

3 新型コロナウイルス感染症対策

(1) 新型インフルエンザ等対策会議

実績なし

(2) 感染者の動向（令和5年5月7日まで）

ア 管内の患者報告数

（単位：人）

	4月	5月	計
人数	330	75	405

イ 居住地別発生状況（発生届出対象者に限る）

（単位：人）

	4月	5月	計
茅ヶ崎市	90	11	101
寒川町	18	1	19
管外	1	0	1
合計	109	12	121

ウ 療養中の入院者数

（単位：人）

	4月	5月	計
人数	10	0	10

エ 療養中の死亡者数

（単位：人）

	4月	5月	計
人数	1	0	1

(3) 相談センター相談件数

4月1日から5月7日までは「茅ヶ崎市保健所コロナ受診相談センター」として発熱時等の受診相談を、5月8日から3月31日までは「茅ヶ崎・寒川コロナ感染症相談ダイヤル」として発熱時等の受診相談及び陽性判明後の体調急変時の相談を受け付けた。

（単位：件）

	4月	5月	6月	7月	8月	9月	10月
件数	240	279	383	939	1,595	1,151	355
	11月	12月	1月	2月	3月	合計	
件数	161	217	286	256	144	6,006	

(4) 受診調整・地域療養実施件数

- ・ 自宅療養中に受診が必要な患者の受診調整を行った。
- ・ 令和5年度はドライブスルー検査を実施していない。

(単位：件)

		4月	5月	合計
受診調整		0	0	0
搬送		0	0	0
地域医療	医師会	0	0	0
	訪問看護	11	1	12
		11	1	12

(5) 施設調査の実施状況

(単位：件)

	医療機関	高齢者施設	障がい者施設	その他	計
件数	0	91	9	0	100
訪問数	0	1	0	0	1

(6) 医療費支払い状況

入院医療費（令和5年3月～令和6年2月実施分）

(単位：件)

	支払基金	国保連	合計
件数	64	402	466
金額	20,154,280	20,000,936	40,155,216

(7) 普及啓発等

- ・ 管内保健師研修
実績なし
- ・ 従事者等研修
実績なし

(8) 感染症診査協議会診査件数（新型コロナウイルス感染症分）

(単位：件)

	18条報告	19条報告	20条	
			1項	4項
件数		24	20	
承認			20	
不承認			0	

※ 臨時の開催は令和4年7月22日付事務連絡に基づき令和4年8月27日の開催をもって終了

※ 20条4項の諮問は令和2年4月22日付健感発0422第3号に基づき諮問なし

※ 18条の自宅療養者に対する就業制限は令和4年1月31日付改正事務連絡に基づき廃止したため報告なし

4 肝臓疾患対策

(1) 検査

(単位：件)

	H30年度	R元年度	R2年度	R3年度	R4年度	R5年度
H C V 抗体検査 (陽性者数)	5 (0)	9 (0)	1 (0)	10 (0)	5 (0)	4 (1)
H B V 抗原検査 (陽性者数)	5 (0)	9 (0)	1 (0)	10 (0)	5 (0)	4 (0)

(2) 肝炎治療受給者証申請数

	総計	核酸アナログ	インターフェロン	3剤併用	インターフェロンフリー
平成 29 年度	163	122	0	0	41
平成 30 年度	175	136	0	0	39
令和元年度	157	139	1	1	16
令和 2 年度	87	59	1	0	27
令和 3 年度	175	152	1	0	22
令和 4 年度	178	168	0	0	10
令和 5 年度	184	166	0	0	18

※ 平成23年11月から3剤併用療法の医療費助成開始

※ 平成26年9月からインターフェロンフリー治療の医療費助成開始

※ 平成29年度からは、神奈川県からの受託により申請受付を実施

5 エイズ予防

(1) 相談・HIV検査

ア エイズ相談・検査実施状況

(単位：件)

	H29年度	H30年度	R元年度	R2年度	R3年度	R4年度	R5年度
相談	60	76	26	29	56	46	40
検査	55	56	16	26	38	30	38

(2) エイズ予防普及事業

ア 青少年エイズ・性感染症予防講演会

開催日	実施校名	受講人数	講師
2月2日	茅ヶ崎養護学校	24人	保健予防課・地域保健課

イ 地域エイズ予防啓発事業

※開催実績なし

ウ 世界エイズデーに関する普及啓発事業

開催日	場所	内容
11月28日～12月1日	茅ヶ崎市役所本庁舎 ふれあいプラザ	HIVに関するパネル展示

6 難病対策

(1) 指定難病医療受給者数

ア 疾患別・市町別患者数

(令和6年3月末)

疾患番号	疾患名	茅ヶ崎市	寒川町	計	疾患番号	疾患名	茅ヶ崎市	寒川町	計
1	球脊髄性筋萎縮症	3	0	3	39	中毒性表皮壊死症	0	0	0
2	筋萎縮性側索硬化症	17	4	21	40	高安静脈炎	9	1	10
3	脊髄性筋萎縮症	3	0	3	41	巨細胞性動脈炎	3	0	3
4	原発性側索硬化症	1	0	1	42	結節性多発動脈炎	2	0	2
5	進行性核上性麻痺	16	1	17	43	顕微鏡的多発血管炎	17	5	22
6	パーキンソン病	271	38	309	44	多発血管炎性肉芽腫症	3	1	4
7	大脳皮質基底核変性症	6	1	7	45	好酸球性多発血管炎性肉芽腫症	16	7	23
8	ハンチントン病	1	0	1	46	悪性関節リウマチ	3	0	3
9	神経有棘赤血球症	0	0	0	47	バージャー病	4	1	5
10	シャルコー・マリー・トゥース病	0	0	0	48	原発性抗リン脂質抗体症候群	4	2	6
11	重症筋無力症	61	6	67	49	全身性エリテマトーデス	114	32	146
12	先天性筋無力症候群	0	0	0	50	皮膚筋炎／多発性筋炎	45	10	55
13	多発性硬化症／視神経脊髄炎	52	20	72	51	全身性強皮症	54	10	64
14	慢性炎症性脱髄性多発神経炎／多巣性運動ニューロパチー	10	0	10	52	混合性結合組織病	39	6	45
15	封入体筋炎	2	0	2	53	シェーグレン症候群	36	8	44
16	クロウ・深瀬症候群	0	0	0	54	成人スチル病	7	4	11
17	多系統萎縮症	19	7	26	55	再発性多発軟骨炎	1	0	1
18	脊髄小脳変性症	48	10	58	56	ベーチェット病	30	5	35
19	ライソゾーム病	1	1	2	57	特発性拡張型心筋症	12	6	18
20	副腎白質ジストロフィー	0	0	0	58	肥大型心筋症	5	1	6
21	ミトコンドリア病	4	0	4	59	拘束型心筋症	0	0	0
22	もやもや病	13	4	17	60	再生不良性貧血	15	2	17
23	プリオン病	1	0	1	61	自己免疫性溶血性貧血	5	0	5
24	亜急性硬化性全脳炎	1	0	1	62	発作性夜間ヘモグロビン尿症	2	0	2
25	進行性多巣性白質脳症	0	0	0	63	特発性血小板減少性紫斑病	31	7	38
26	HTLV-1関連脊髄症	1	0	1	64	血栓性血小板減少性紫斑病	1	0	1
27	特発性基底核石灰化症	0	0	0	65	原発性免疫不全症候群	10	2	12
28	全身性アミロイドーシス	4	1	5	66	IgA腎症	18	2	20
29	ウルリッヒ病	0	0	0	67	多発性嚢胞腎	20	3	23
30	遠位型ミオパチー	0	1	1	68	黄色靭帯骨化症	4	1	5
31	バスレムミオパチー	0	0	0	69	後縦靭帯骨化症	35	4	39
32	自己食空胞性ミオパチー	0	0	0	70	広範脊柱管狭窄症	2	0	2
33	シュワルツ・ヤンペル症候群	0	0	0	71	特発性大腿骨頭壊死症	29	9	38
34	神経線維腫症	9	1	10	72	下垂体性ADH分泌異常症	8	0	8
35	天疱瘡	3	1	4	73	下垂体性TSH分泌亢進症	1	0	1
36	表皮水疱症	0	0	0	74	下垂体性PRL分泌亢進症	5	0	5
37	膿疱性乾癬（汎発型）	2	0	2	75	クッシング病	1	0	1
38	ステイヴンス・ジョンソン症候群	0	0	0	76	下垂体性ゴナドトロピン分泌亢進症	0	0	0

疾患番号	疾患名	茅ヶ崎市	寒川町	計	疾患番号	疾患名	茅ヶ崎市	寒川町	計
77	下垂体性成長ホルモン分泌亢進症	16	3	19	116	アトピー性脊髄炎	0	0	0
78	下垂体前葉機能低下症	43	3	46	117	脊髄空洞症	2	0	2
79	家族性高コレステロール血症（ホモ接合体）	0	0	0	118	脊髄髄膜瘤	0	0	0
80	甲状腺ホルモン不応症	0	0	0	119	アイザックス症候群	0	0	0
81	先天性副腎皮質酵素欠損症	2	1	3	120	遺伝性ジストニア	1	0	1
82	先天性副腎低形成症	0	0	0	121	神経フェリチン症	0	0	0
83	アジソン病	0	0	0	122	脳表ヘモジデリン沈着症	0	0	0
84	サルコイドーシス	13	1	14	123	禿頭と変形性脊椎症を伴う常染色体劣性白質脳症	0	0	0
85	特発性間質性肺炎	42	5	47	124	皮質下梗塞と白質脳症を伴う常染色体優性脳動脈症	0	0	0
86	肺動脈性肺高血圧症	5	1	6	125	神経軸索スフェロイド形成を伴う遺伝性びまん性白質脳症	0	0	0
87	肺静脈閉塞症／肺毛細血管腫症	0	0	0	126	ベリー症候群	0	0	0
88	慢性血栓塞栓性肺高血圧症	8	4	12	127	前頭側頭葉変性症	5	0	5
89	リンパ管筋腫症	0	0	0	128	ピッカースタッフ脳幹脳炎	1	0	1
90	網膜色素変性症	32	5	37	129	痙攣重積型（二相性）急性脳症	0	0	0
91	パッド・キアリ症候群	0	0	0	130	先天性無痛無汗症	0	0	0
92	特発性門脈圧亢進症	1	0	1	131	アレキサンダー病	0	0	0
93	原発性胆汁性胆管炎	14	5	19	132	先天性核上性球麻痺	0	0	0
94	原発性硬化性胆管炎	0	1	1	133	メビウス症候群	0	0	0
95	自己免疫性肝炎	5	1	6	134	中隔視神経形成異常症／ドモルシア症候群	0	0	0
96	クローン病	100	15	115	135	アイカルディ症候群	0	0	0
97	潰瘍性大腸炎	270	72	342	136	片側巨脳症	0	0	0
98	好酸球性消化管疾患	2	1	3	137	限局性皮質異形成	0	0	0
99	慢性特発性偽性腸閉塞症	1	0	1	138	神経細胞移動異常症	0	0	0
100	巨大膀胱短小結腸腸管蠕動不全症	0	0	0	139	先天性大脳白質形成不全症	0	0	0
101	腸管神経節細胞僅少症	0	0	0	140	ドラバ症候群	0	0	0
102	ルビンシュタイン・テイビ症候群	0	0	0	141	海馬硬化を伴う内側側頭葉てんかん	0	0	0
103	CFC症候群	0	0	0	142	ミオクロニー欠伸てんかん	0	0	0
104	コステロ症候群	0	0	0	143	ミオクロニー脱力発作を伴うてんかん	0	0	0
105	チャージ症候群	0	0	0	144	レノックス・ガストー症候群	0	0	0
106	クリオピリン関連周期熱症候群	0	0	0	145	ウエスト症候群	0	0	0
107	全身型若年性特発性関節炎	0	0	0	146	大田原症候群	0	0	0
108	TNF受容体関連周期性症候群	0	0	0	147	早期ミオクロニー脳症	0	0	0
109	非典型溶血性尿毒症症候群	0	0	0	148	遊走性焦点発作を伴う乳児てんかん	2	0	2
110	ブラウ症候群	0	0	0	149	片側痙攣・片麻痺・てんかん症候群	0	0	0
111	先天性ミオパチー	1	0	1	150	環状20番染色体症候群	0	0	0
112	マリネスコ・シュエグレン症候群	0	0	0	151	ラスムッセン脳炎	0	0	0
113	筋ジストロフィー	12	0	12	152	PCDH19関連症候群	0	0	0
114	非ジストロフィー性ミオトニー症候群	0	0	0	153	難治頻回部分発作重積型急性脳炎	0	0	0
115	遺伝性周期性四肢麻痺	0	0	0	154	徐波睡眠期持続性棘徐波を示すてんかん性脳症	0	0	0

疾患番号	疾患名	茅ヶ崎市	寒川町	計	疾患番号	疾患名	茅ヶ崎市	寒川町	計
155	ランドウ・クレフナー症候群	0	0	0	194	ソトス症候群	0	0	0
156	レット症候群	0	0	0	195	ヌーナン症候群	1	0	1
157	スタージ・ウェーバー症候群	0	0	0	196	ヤング・シンプソン症候群	0	0	0
158	結節性硬化症	2	0	2	197	1p36欠失症候群	0	0	0
159	色素性乾皮症	0	0	0	198	4p欠失症候群	0	0	0
160	先天性魚鱗癬	0	0	0	199	5p欠失症候群	0	0	0
161	家族性良性慢性天疱瘡	1	0	1	200	第14番染色体父親性ダイソミー症候群	0	0	0
162	類天疱瘡（後天性表皮水疱症を含む。）	6	1	7	201	アンジェルマン症候群	1	0	1
163	特発性後天性全身性無汗症	0	0	0	202	スミス・マガニス症候群	0	0	0
164	眼皮膚白皮症	0	0	0	203	22q11.2欠失症候群	0	0	0
165	肥厚性皮膚骨膜炎	0	0	0	204	エマヌエル症候群	0	0	0
166	弾性線維性仮性黄色腫	0	0	0	205	脆弱X症候群関連疾患	0	0	0
167	マルファン症候群	2	1	3	206	脆弱X症候群	0	0	0
168	エーラス・ダンロス症候群	1	0	1	207	総動脈幹遺残症	0	0	0
169	メンケス病	0	0	0	208	修正大血管転位症	1	0	1
170	オクシピタル・ホーン症候群	0	0	0	209	完全大血管転位症	1	0	1
171	ウィルソン病	2	0	2	210	単心室症	2	0	2
172	低ホスファターゼ症	0	0	0	211	左心低形成症候群	0	0	0
173	VATER症候群	0	0	0	212	三尖弁閉鎖症	0	0	0
174	那須・ハコラ病	0	0	0	213	心室中隔欠損を伴わない肺動脈閉鎖症	0	0	0
175	ウィーバー症候群	0	0	0	214	心室中隔欠損を伴う肺動脈閉鎖症	0	0	0
176	コフィン・ローリー症候群	0	0	0	215	ファロー四徴症	5	1	6
177	有馬症候群	0	0	0	216	両大血管右室起始症	1	0	1
178	モワット・ウィルソン症候群	0	2	2	217	エプスタイン病	1	0	1
179	ウィリアムズ症候群	0	0	0	218	アルポート症候群	0	0	0
180	ATR-X症候群	0	0	0	219	ギャロウェイ・モワット症候群	0	0	0
181	クルーゾン症候群	0	0	0	220	急速進行性糸球体腎炎	2	0	2
182	アペール症候群	0	0	0	221	抗糸球体基底膜腎炎	3	0	3
183	ファイファー症候群	0	0	0	222	一次性ネフローゼ症候群	7	3	10
184	アントレー・ピクスラー症候群	0	0	0	223	一次性膜性増殖性糸球体腎炎	0	1	1
185	コフィン・シリズ症候群	0	0	0	224	紫斑病性腎炎	2	0	2
186	ロスモンド・トムソン症候群	0	0	0	225	先天性腎性尿崩症	0	0	0
187	歌舞伎症候群	0	0	0	226	間質性膀胱炎（ハンナ型）	0	0	0
188	多脾症候群	0	0	0	227	オスラー病	2	0	2
189	無脾症候群	0	0	0	228	閉塞性細気管支炎	0	0	0
190	鯉耳腎症候群	0	0	0	229	肺胞蛋白症（自己免疫性又は先天性）	1	0	1
191	ウェルナー症候群	0	0	0	230	肺胞低換気症候群	0	0	0
192	コケイン症候群	0	0	0	231	α1-アンチトリプシン欠乏症	0	0	0
193	ブラダー・ウィリ症候群	0	0	0	232	カーニー複合	0	0	0

疾患番号	疾患名	茅ヶ崎市	寒川町	計	疾患番号	疾患名	茅ヶ崎市	寒川町	計
233	ウォルフラム症候群	0	0	0	272	進行性骨化性線維異形成症	0	0	0
234	ペルオキシソーム病（副腎白質ジストロフィーを除く。）	0	0	0	273	肋骨異常を伴う先天性側弯症	0	0	0
235	副甲状腺機能低下症	1	0	1	274	骨形成不全症	0	0	0
236	偽性副甲状腺機能低下症	0	0	0	275	タナトフォリック骨異形成症	0	0	0
237	副腎皮質刺激ホルモン不応症	1	0	1	276	軟骨無形成症	1	0	1
238	ビタミンD抵抗性くる病／骨軟化症	0	1	1	277	リンパ管腫症／ゴーハム病	1	0	1
239	ビタミンD依存性くる病／骨軟化症	0	0	0	278	巨大リンパ管奇形（頸部顔面病変）	0	0	0
240	フェニルケトン尿症	0	1	1	279	巨大静脈奇形（頸部口腔咽頭びまん性病変）	1	0	1
241	高チロシン血症1型	0	0	0	280	巨大動静脈奇形（頸部顔面又は四肢病変）	0	1	1
242	高チロシン血症2型	0	0	0	281	クリッペル・トレノネー・ウェーバー症候群	0	0	0
243	高チロシン血症3型	0	0	0	282	先天性赤血球形成異常性貧血	0	0	0
244	メーブルシロップ尿症	0	0	0	283	後天性赤芽球癆	1	0	1
245	プロピオン酸血症	0	0	0	284	ダイヤモンド・ブラックファン貧血	0	0	0
246	メチルマロン酸血症	0	0	0	285	ファンconi貧血	0	0	0
247	イソ吉草酸血症	0	0	0	286	遺伝性鉄芽球性貧血	0	0	0
248	グルコーストランスポーター1欠損症	0	0	0	287	エプスタイン症候群	0	0	0
249	グルタル酸血症1型	0	0	0	288	自己免疫性後天性凝固因子欠乏症	2	1	3
250	グルタル酸血症2型	0	0	0	289	クロンカイト・カナダ症候群	0	0	0
251	尿素サイクル異常症	0	0	0	290	非特異性多発性小腸潰瘍症	0	0	0
252	リジン尿性蛋白不耐症	0	0	0	291	ヒルシュスブルング病（全結腸型又は小腸型）	0	0	0
253	先天性葉酸吸収不全	0	0	0	292	総排泄腔外反症	0	0	0
254	ボルフィリン症	0	0	0	293	総排泄腔遺残	0	0	0
255	複合カルボキシラーゼ欠損症	0	0	0	294	先天性横隔膜ヘルニア	0	0	0
256	筋型糖原病	0	0	0	295	乳幼児肝巨大血管腫	0	0	0
257	肝型糖原病	0	0	0	296	胆道閉鎖症	1	0	1
258	ガラクトース-1-リン酸ウリジルトランスフェラーゼ欠損症	0	0	0	297	アラジール症候群	0	0	0
259	レシチンコレステロールアシルトランスフェラーゼ欠損症	0	0	0	298	遺伝性膵炎	0	0	0
260	シトステロール血症	0	0	0	299	嚢胞性線維症	0	0	0
261	タンジール病	0	0	0	300	IgG4関連疾患	11	1	12
262	原発性高カイロミクロン血症	0	0	0	301	黄斑ジストロフィー	0	0	0
263	脳髄黄色腫症	0	0	0	302	レーベル遺伝性視神経症	0	0	0
264	無βリボタンパク血症	0	0	0	303	アッシャー症候群	0	0	0
265	脂肪萎縮症	0	0	0	304	若年発症型両側性感音難聴	0	0	0
266	家族性地中海熱	3	0	3	305	遅発性内リンパ水腫	0	0	0
267	高IgD症候群	0	0	0	306	好酸球性副鼻腔炎	48	5	53
268	中條・西村症候群	0	0	0	307	カナパン病	0	0	0
269	化膿性無菌性関節炎・壊疽性膿皮症・アクネ症候群	0	0	0	308	進行性白質脳症	0	0	0
270	慢性再発性多発性骨髄炎	0	0	0	309	進行性ミオクローヌステんかん	0	0	0
271	強直性脊椎炎	5	3	8	310	先天異常症候群	0	0	0

疾患番号	疾患名	茅ヶ崎市	寒川町	計	疾患番号	疾患名	茅ヶ崎市	寒川町	計
311	先天性三尖弁狭窄症	0	0	0	326	大理石骨病	0	0	0
312	先天性僧帽弁狭窄症	0	0	0	327	特発性血栓症（遺伝性血栓性素因によるものに限る。）	1	0	1
313	先天性肺静脈狭窄症	0	0	0	328	前眼部形成異常	0	0	0
314	左肺動脈右肺動脈起始症	0	0	0	329	無虹彩症	2	0	2
315	ネイルパテラ症候群（爪膝蓋骨症候群）／LMX1B関連腎症	0	0	0	330	先天性気管狭窄症	0	0	0
316	カルニチン回路異常症	0	0	0	331	特発性多中心性キャスルマン病	2	1	3
317	三頭酵素欠損症	0	0	0	332	膠様滴状角膜ジストロフィー	0	0	0
318	シトリン欠損症	0	0	0	333	ハッチンソン・ギルフォード症候群	0	0	0
319	セピアブテリン還元酵素（SR）欠損症	0	0	0	334	脳クレアチン欠乏症候群	0	0	0
320	先天性グリコシルホスファチジルイノシトール（GPI）欠損症	0	0	0	335	ネフロン癆	0	0	0
321	非ケトーシス型高グリシン血症	0	0	0	336	家族性低βリポタンパク血症1（ホモ接合体）	0	0	0
322	β-ケトチオラーゼ欠損症	0	0	0	337	ホモシステチン尿症	0	0	0
323	芳香族L-アミノ酸脱炭酸酵素欠損症	0	0	0	338	進行性家族性肝内胆汁うっ滞症	0	0	0
324	メチルグルタコン酸尿症	0	0	0		合計	1,843	366	2,209
325	遺伝性自己炎症疾患	0	0	0					

出典 神奈川県健康医療局保健医療部がん・疾病対策課

イ 指定難病医療受給者数

	令和元年度	令和2年度	令和3年度	令和4年度	令和5年度
茅ヶ崎市	1,468	1,654	1,665	1,733	1,843
寒川町	336	364	345	351	366
計	1,804	2,018	2,010	2,084	2,209

(2) 難病患者地域支援ネットワーク事業

ア 在宅療養支援計画策定・評価事業

(ア) 難病対策地域協議会

開催日	内 容	参加者数
1/25	令和5年度の事業報告と今後の課題 (1)パーキンソン病に関する事業について (2)在宅で人工呼吸器を使用している難病患者の災害対策について	25名 (委員15名)

(イ) ケースカンファレンス (担当者会議)

開催回数	疾患名	内 容
4回	筋萎縮性側索硬化症 多系統萎縮症 筋ジストロフィー 皮膚筋炎/多発性筋炎	・医療機器装着患者の本人・家族への支援 ・適切な医療・介護サービスについて検討 ・災害時の避難行動計画の作成について

イ 医療相談等事業

(ア) 難病講演会

開催日	内 容	講 師	参加者数
8/8	潰瘍性大腸炎・クローン病 ～すぐに実践できる！体調に合わせた食事と災害時の食事の備えについて～	管理栄養士 小林 美貴氏	オンライン 24名 会場 6名

(イ) 難病相談会

開催日数	内 容	相談件数
7/7～7/18 (土日・祝日を除く)	指定難病医療受給者証の更新受付と併せて相談会を実施 7/7：寒川町役場、7/10～7/18：茅ヶ崎市保健所 相談内容：療養生活、看護・介護、福祉制度・サービス、食事、医療、災害時について 担当：保健師	54件

(ウ) リハビリ教室

開催日	内 容	講師	参加者数
10/20	パーキンソン病のリハビリ教室 ※パーキンソン病の交流会と同時 に開催	かわしま神経内科クリニック 作業療法士 長見 佳代氏 地域包括支援センター、パー キンソン病友の会神奈川支部	10/20 当事者 30 名 家族 14 名 支援者 16 名

(エ) 患者と家族のつどい

開催日	内 容	講師又は助言者	参加者数
6/2 10/20	パーキンソンの交流会 ※10/20はパーキンソン病のリハ ビリ教室と同時に開催	地域包括支援センター、パー キンソン病友の会神奈川支部	6/2 当事者 17 名 家族 15 名 支援者 13 名 10/20 当事者 30 名 家族 14 名 支援者 16 名

ウ 訪問相談事業

(ア) 保健師による訪問・所内相談数

訪問延数	所内相談延数	従事者	内容
46 名	146 名	保健師	対象者：神経難病や日常生活行動に支障を生じる 疾患の患者家族 内 容：療養生活上の相談や症状悪化に伴う医療 処置の選択について、リハビリに関する こと、介護方法、介護サービスの導入等

(3) 在宅難病患者保健福祉従事者研修

開催日	内 容	講 師	参加者数
11/21	在宅で人工呼吸器を使用して生 活している難病患者の支援につ いて考える	独立行政法人国立病院機構 箱根病院 臨床工学技士 渡来 俊雅氏	オンライン 43 名 オンデマンド 70 名

7 原爆被爆者援護

(1) 被爆者健康手帳等交付件数

	平成29年 度	平成30年 度	令和元年 度	令和2年 度	令和3年度	令和4年 度	令和5年 度
被爆者健康 手帳	115	114	113	106	98	90	81
第1種健康 診断 受診者証	3	2	1	1	1	1	1
第2種健康 診断 受診者証	8	8	8	8	8	8	8
被爆者のこ ども 健康診断受 診証	166	168	169	171	179	183	182
計	292	292	291	286	286	282	272

(2) 被爆者健康手帳等交付状況

区 分	4年度末 交付件数	令和5年度				(令和5年度末市町別)		
		新規 申請	転入 届出	転出 届出	返還 届出	茅ヶ崎市	寒川町	計
被爆者健康手帳	90	1	1	0	2	68	13	81
第1種健康診断 受診者証	1	0	0	0	0	1	0	1
第2種健康診断 受診者証	8	0	0	0	0	8	0	8
被爆者のこども 健康診断受診証	183	2	2	0	1	162	20	182
計	282	3	3	0	3	239	33	272

出典 神奈川県福祉子どもみらい局福祉部生活援護課

8 若年性認知症対策

(1) 若年性認知症疾患相談・訪問事業

ア 相談内容別 (※) 相談内容内訳 (延べ) は複数回答のため計>相談件数 (延べ) となる

区 分	相談件数 (実数)	相談件数 (延べ)	(※) 相談内容内訳(延べ)						
			疾病 一般	問題 行動	治療 関係	看護 介護	就労・ 経済的 問題	介護 保険 関係	その他
相談件数	17	45	3	0	0	9	10	0	28

イ 相談方法・相談者別

区 分	相談方法				相 談 者			
	電話	面接	訪問	その他	本人	家族	支援者	その他
相談件数	41	4	2	0	11	42	3	0

(2) 認知症疾患対策地域支援事業

ア 普及啓発

「第5回ちがさきオレンジDay～見る・知る・感じる認知症～」を高齡福祉課と共催

開催日	内 容	講 師 等	参加者数
9月23日	講演会 第1部 若年性認知症当事者のお話 第2部 認知症世界の歩き方	第1部 若年性認知症本人ミーティング参加者 第2部 issue+design 寛 裕介氏	186人
9月23日	若年性認知症当事者による作品、支援団体や認知症カフェのポスターの展示	湘南若年性認知症のつどい「うみの会」・本人ミーティング参加者、支援団体、認知症カフェ	291人

イ 若年性認知症のつどいの開催

内容	開催日	参加者数	
		実人数	延べ人数
若年性認知症 本人ミーティング	原則 毎月第2水曜日	30人 内訳 〔当事者 12人〕 〔支援者 18人〕	152人 内訳 〔当事者 79人〕 〔支援者 73人〕
湘南若年性認知症のつどい うみの会 定例会	5月10日 8月9日 11月8日 2月14日	40人 内訳 〔本人 2人〕 〔家族 20人〕 〔支援者 18人〕	80人 内訳 〔本人 2人〕 〔家族 44人〕 〔支援者 34人〕

ウ 神奈川県認知症等行方不明者SOSネットワークへの参画

内容	受付件数	(※) 依頼件数
広域捜索協力	36件	3件
広域身元確認協力	6件	0件

(※) 依頼件数については、令和5年8月末までの件数

エ 高齢者虐待防止における相談・連携（茅ヶ崎市・寒川町高齢者虐待防止ネットワーク連絡協議会への参加）（令和4年度までは地域保健課が出席、令和5年度より保健予防課が出席。）

	主な内容
2月	<ul style="list-style-type: none"> ◆ 会長、副会長の選任について ◆ 相談状況等報告 ◆ 意見交換・情報交換等

オ 市町認知症初期集中支援との連携・協力

内容	参加回数
茅ヶ崎市認知症初期集中支援チーム員会議	6回
寒川町認知症初期集中支援チーム員会議	8回

(3) 認知症疾患人材育成事業

ア 若年性認知症支援者研修

開催日	内容	講師	参加者数
2月7日	若年性認知症研修会 「もしかして認知症かも？と思ったら」～早めの相談・早めの受診～	えびな脳神経クリニック 院長 尾崎 聡氏 若年性認知症支援コーディネーター 遠藤 奈月氏	会場 10人 オンライン 26人

9 精神保健福祉対策

(1) 保健所精神保健福祉業務統計（相談・訪問指導）

ア 把握区分

	相談			訪問		
	実人員		延人員	実人員		延人員
		うち新規			うち新規	
令和元年度	594	450	2,069	117	9	284
令和2年度	574	450	2,132	107	30	268
令和3年度	554	417	1,519	102	15	272
令和4年度	362	261	866	81	21	192
令和5年度	317	124	871	38	14	142

イ 相談（性別・年齢）

	性別			年齢									
	男	女	不明	0～ 9	10～ 19	20～ 29	30～ 39	40～ 49	50～ 59	60～ 69	70～ 79	80才 以上	不明
実人員	137	180	0	4	32	41	43	54	69	26	14	4	30
延人員	450	421	0	4	87	117	146	164	209	65	41	4	34

ウ 訪問（性別・年齢）

	性別			年齢									
	男	女	不明	0～ 9	10～ 19	20～ 29	30～ 39	40～ 49	50～ 59	60～ 69	70～ 79	80才 以上	不明
実人員	23	15	0	0	3	5	7	10	9	2	1	0	1
延人員	86	56	0	0	4	5	32	22	33	37	7	0	2

エ 相談・訪問契機

	実人員	市町村	医療機関	家族	本人	警察	教育機関	相談支援事業所	その他
相談	317	27	28	127	79	17	2	6	31
訪問	38	8	12	6	4	0	0	3	5

オ 相談者 ※内訳は複数回答のため計>ア把握区分延人員となる

	計	本人	家族	医療機関	市町村	その他
相談	928	228	296	149	71	184
訪問	225	84	62	28	21	30

カ 援助方法（相談）

	計	所内面接	電話	文書	メール
相 談	871	213	656	0	2

キ 援助方法（訪問）

	計	家庭	事業所	医療機関	市町村	その他
訪 問	142	95	0	27	14	6

ク 相談種別

	計	治療の問題	生活の問題	社会参加の問題	心の健康問題	その他
相 談	871	381	173	7	220	90
訪 問	142	71	57	1	11	2

ケ 診断名

	実人員	器質性精神障害	アルコール使用による精神及び行動の障害	アルコール以外の精神作用物質使用による精神及び行動の障害	統合失調症・妄想性障害	気分（感情）障害	神経症性・ストレス関連障害
相談	317	5	24	5	63	52	19
訪問	38	2	0	1	14	7	2

生理的障害等	成人のパーソナリティおよび行動障害	精神遅滞（知的障害）	心理的発達の障害	小児期・青年期の障害	てんかん	診断保留・特定不能	精神障害と認めず	未受診	不明
2	7	8	9	0	4	0	0	69	50
0	0	1	2	0	1	0	0	4	4

コ 医療状況

	計	入院	通院	中断	未受診	不明
相 談	871	189	233	156	199	94
訪 問	142	30	59	17	13	23

サ 生活状況

	計	就労・就学	日中活動参加	在宅のみ	家事等	入院、施設入所等	不明
相 談	871	388	8	312	51	55	57
訪 問	142	21	2	78	1	25	15

シ 世帯状況

	計	単身世帯	同居世帯	不明
相 談	871	229	617	25
訪 問	142	45	97	0

ス 担当者 ※内訳は複数回答のため計>ア把握区分延人員となる

	計	医師	精神保健福祉士	保健師	事務職	その他職員
相 談	907	43	363	500	1	0
訪 問	142	0	82	60	0	0

セ 地域保健・健康増進事業報告

※「相談（電話）」「相談（メール）」は「相談」の内数のため相談≧相談（電話）＋相談（メール）となる

	実人員	延人員	延人員の内訳						
			老人精神保健	社会復帰	アルコール	ギャンブル	ゲーム	薬物	思春期
相 談	317	871	24	0	79	14	0	6	4
相談（電話）	252	656	16	0	46	9	0	6	2
相談（メール）	2	2	0	0	0	1	0	0	0
訪 問	38	142	2	0	4	1	0	0	0

					延人員の再掲					
心の健康づくり	うつ・うつ状態	摂食障害	てんかん	その他	ひきこもり	発達障害	自殺関連	自死遺族	犯罪被害	災害
242	95	2	7	401	63	1	28	0	0	0
195	91	2	2	287	44	1	23	0	0	0
0	0	0	0	1	0	0	0	0	0	0
9	8	0	1	117	4	0	1	1	0	0

ソ 特定の問題群 ※内訳は複数回答のため計>ア把握区分延人員となる

	計	該当なし	性格上の問題	児童虐待	家庭内暴力	DV	高齢者虐待	食生活の問題	アディクション	障害者虐待	近隣苦情
相談	872	546	69	0	115	0	0	11	68	0	63
訪問	145	98	1	0	8	0	0	3	2	0	33

(2) 教育広報活動

ア 精神保健福祉協力者の育成啓発

期 間	参加人数	対 象	内 容
5月～9月	13人	医師・看護学生等	精神保健福祉業務について説明

イ 精神保健福祉普及啓発（講演会）

開 催 日	参加人数	対 象	内 容
8月2日	18人	市民及び町民 関係機関職員等	「今こそ知りたいアルコール依存症～病気の理解と当事者・家族の思い～」 講師：みくるべ病院 岡崎有恒医師 当事者の講話：茅ヶ崎断酒新生会 平本滋氏

ウ 講師派遣

月 日	主 催	場 所	参加人数	内 容
7月18日	茅ヶ崎市民生委員・児童委員協議会	コミュニティホール	80名	健康教育
7月19日	茅ヶ崎寒川精神保健福祉事業所等連絡会	茅ヶ崎地区コミュニティセンター	12名	人材育成研修
1月27日	NPO 法人ワーカーズー心	茅ヶ崎市勤労市民会館	20名	健康教育
12月7日	社会福祉法人翔の会	福祉総合援助施設空と海	20名	健康教育

(3) 組織育成活動

精神保健福祉関係・団体

区 分	援助回数	援 助 内 容
断酒会	12回	例会、一般酒害研修会開催の協力
地域活動支援センター	12回	活動の情報共有、連携強化

(4) 集団支援

区 分	開催回数	参加人数	内 容
統合失調症家族教室	1回	17名	当事者の講話と座談会

(5) 医療保護関係事務

ア 精神保健診察（法 27 条）

神奈川県が行う精神保健診察に係る調査を行った。

精神保健福祉法第 23 条（平日の日中対応件数）

	平成 30 年度	令和元年度	令和 2 年度	令和 3 年度	令和 4 年度	令和 5 年度
件数	24	18	23	28	31	22

イ 精神病院実地指導・実地審査（法 38 条の 6）

(ア) 管内対象施設数

市町村	茅ヶ崎市	寒川町	計
施設数	2	1	3

(イ) その他の医療保護入院の経由事務

区分	入院届(法 33 条の 1 他)	退院届	定期病状報告(法 38 条の 2 他)	計
件数	342	324	204	870

(6) 会 議

地域精神保健福祉連絡協議会

開催日	参加人数	内 容
協議会 2 月 20 日	21 名	・茅ヶ崎市保健所の精神保健福祉業務について ・精神障害にも対応した地域包括ケアシステムについて

(7) 関係機関との連携・支援

ア 市・町

区 分	回数	内 容
市自立支援 協議会関連	1 回	(仮称) 地域生活支援拠点整備等整備拡充プロジェクト
寒川町地域自 立支援協議会	5 回	寒川町障がい者福祉計画改定について 等

イ 社会福祉協議会

区 分		回数	内 容
市社協	精神保健ボランティア推進 委員会	1 回	ボランティア委員の取り組みについて
	契約締結審査会	4 回	日常生活自立支援事業に関する審査等

(8) 自殺対策関連事業

ア 自死（自殺）対策庁内連絡会

開催日	主な内容
8月30日 (対面会議)	・茅ヶ崎市の自殺の状況について ・第2期茅ヶ崎市自殺対策計画について
12月1日 (書面会議)	・いのち支えるちがさき自殺対策計画（第2期茅ヶ崎市自殺対策計画）素案の（案）について
3月13日 (書面会議)	・いのち支えるちがさき自殺対策計画（第2期茅ヶ崎市自殺対策計画）（素案）」 についてのパブリックコメント実施結果（案）について

イ 自殺対策計画推進委員会

開催日	主な内容
10月6日	・第2期茅ヶ崎市自殺対策計画策定について
11月20日	・第2期茅ヶ崎市自殺対策計画策定について ・答申について

ウ 普及啓発

開催日	対 象	内 容
4月30日	市民等	第39回春の市民まつりにおける自殺対策およびメンタルヘルス対策の普及啓発（こころの健康チェック、パネルアンケート、啓発物品の配布）
9月13日～ 9月30日	市民等	・「自殺予防週間」広報用ポスターの掲示（茅ヶ崎市役所本庁舎、分庁舎）

エ ゲートキーパー養成研修

開催日	対 象	参加人数
7月25日 8月29日 9月27日 11月8日 11月28日	市民及び関係機関職員等	160人

オ フォローアップ研修

開催日	対 象	参加人数
12月22日	市民及び関係機関職員等	19人

カ 相談事業

開催日	相談者数	対 象	内 容
3月13日	2組	市民及び関係機関職員等	こころとくらしの相談会（包括相談会） 精神科医師、社会福祉士、精神保健福祉士、臨床心理士、行政職員等による、こころの病、職場や経済的な困りごと等に対する相談会

第5章 衛生課業務

1 生活衛生指導◎

(1) 生活衛生関係営業施設

生活衛生関係営業施設（理容所、美容所、クリーニング所、旅館、興行場及び公衆浴場）について、法令に基づき許可又は確認を行うとともに、衛生措置基準の遵守、施設の維持向上を図るため監視指導を行いました。

(2) 海水浴場等施設

「神奈川県海水浴場等に関する条例」に基づき、海水浴場、更衣休憩所及びプールの設置許可を行いました。

また、公衆衛生の確保と危険の防止を図るため監視指導を行うとともに、衛生知識の普及向上を図るため衛生講習会を開催しました。

(3) 建築物衛生対策

法令に基づき特定建築物に係る各種届出の受理、建築物清掃業者等の登録を行うとともに、衛生管理基準の遵守、管理記録の整備等の指導を行いました。

(4) 住まいと環境衛生の推進

快適な住環境を確保するため、住まいの相談に対して助言や情報提供を行いました。

(5) 墓地

墓地、埋葬等に関する法律に基づき、改葬、経営等の許可を行いました。

(6) 民泊

住宅宿泊事業法に基づき、各種届出の受理を行い、衛生管理や宿泊者名簿の整備等について指導しました。

2 水道事業指導○

専用水道及び簡易専用水道における衛生管理についての指導を行いました。

また、「小規模水道及び小規模貯水槽水道における安全で衛生的な飲料水の確保に関する条例」の届出の促進、貯水槽管理の指導を行いました。

3 温泉指導監督○

源泉の調査及び温泉利用施設の監視指導を行いました。

4 愛護動物保護管理対策◎

(1) 犬の登録、狂犬病予防

狂犬病予防法及び動物の愛護及び管理に関する法律に基づき、犬の登録や狂犬病予防注射済票の交付を行いました。

(2) 飼養マナー、終生飼養啓発

事故を起こした犬の飼い主に対し飼育指導等を行い再発防止に努めるとともに、犬猫等の正しい飼い方について指導を行いました。

また、災害時のペット対策について啓発活動を行いました。

(3) 飼い主のいない猫対策

地域猫活動を行う地域への支援のほか、市民団体との協働により不妊去勢手術の推進を行

いました。

5 野生鳥獣保護管理対策★

鳥獣の保護及び管理並びに狩猟の適正化に関する法律に基づき鳥獣の管理を目的とした捕獲許可を行いました。

また、特定外来生物による生態系等に係る被害の防止に関する法律に基づき県が防除実施計画を定めているアライグマについて従事者証を交付するとともに捕獲用のわなの貸出等の支援を行いました。

6 危険害虫等駆除★

ハチのなかでも毒性の強いスズメバチの巣の駆除を行いました。

7 薬務○

薬局、医薬品販売業及び毒物劇物販売業の立入検査を実施し、医薬品等の販売方法及び医薬品等の適正使用のための情報提供の実施について指導を行うとともに、毒物劇物による危険防止を図りました。

また、覚せい剤等薬物の乱用防止を図るため、茅ヶ崎・寒川地区薬物乱用防止推進地域連絡会や県薬物乱用防止指導員協議会茅ヶ崎支部と連携し、啓発リーフレットの配布や懸垂幕・横断幕の掲示を行いました。

8 監視指導○

食品等による事故を防止するため、食品営業施設等の監視指導を行いました。
特に大規模製造・調理施設については、重点的に監視指導を行いました。

9 収去検査○

食品の検査を実施し、不良食品の排除と事故防止に努めました。

10 食品衛生知識の啓発○

食品等事業者及び食品衛生責任者等を対象とした e ラーニング及び集合型方式による講習会を開催し、食中毒予防、HACCPによる自主管理の周知等の食品衛生知識の啓発を行いました。

また、各種講習会等を活用し、所管域の住民等への食品衛生知識の情報提供を行いました。

11 食中毒の処理○

食中毒による健康被害の拡大防止のため、迅速な調査及び事故の再発防止の指導を行いました。

12 苦情処理○

食に関する消費者等から寄せられた苦情について、速やかに調査を行い、営業者に対して必要な指導等を行いました。

13 免許事務○

調理師免許、製菓衛生師免許及びふぐ包丁師免許の経由事務を行いました。

1 生活衛生指導

(1) 生活衛生関係営業施設

ア 生活衛生関係営業施設及び監視指導状況

区分	項目	施設数	市町別施設数		許 可 (確 認) 数	廃 止 件 数	監視指導 件 数
			茅ヶ崎市	寒川町			
	理容所	158	122	36	3	4	59
	美容所	455	401	54	39	16	111
	クリーニング所（一般店）	32	23	9	0	2	7
	クリーニング所（取次店）	51	43	8	0	0	7
	旅館	17	17	0	1	0	8
	興行場	3	3	0	0	0	1
	公衆浴場	26	24	2	2	3	14
	計	742	633	109	45	25	207

生活衛生関係営業施設数の年次推移

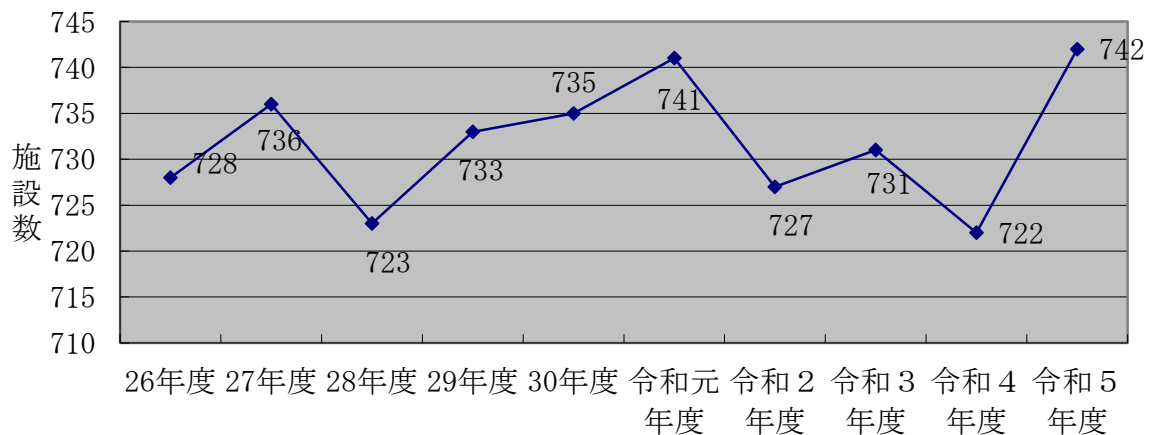

イ 衛生講習会

対象施設	開催回数	受講者数
理容所・美容所	1	40

ウ クリーニング師免許事務取扱件数

	免許申請	書換・訂正	再交付
クリーニング師	1	0	0

(2) 海水浴場等施設

ア 海水浴場等施設及び監視指導状況

区分	項目	施設数	市町別施設数		監視指導件数
			茅ヶ崎市	寒川町	
	海水浴場	1	1	0	10
	更衣休憩所	8	8	0	72
	プール	31	28	3	13
	計	40	37	3	95

イ 衛生講習会

対象施設	開催回数	受講者数
海水浴場関係	1	11

(3) 建築物衛生対策

ア 特定建築物届出施設及び監視指導状況

区分	項目	施設数	市町別施設数		監視指導件数
			茅ヶ崎市	寒川町	
	興行場（公共施設）	2	2	0	
	百貨店	1	1	0	1
	店 舗	15	14	1	1
	事務所（公共施設）	4	3	1	
	事務所（その他）	10	5	5	3
	学 校（公共施設）	6	4	2	
	学 校（その他）	3	3	0	0
	旅 館	2	2	0	1
	集会場（公共施設）	2	1	1	
	集会場（その他）	2	1	1	0
	遊技場	0	0	0	0
	図書館（公共施設）	2	1	1	
	計	49	37	12	6

イ 建築物清掃業等登録業種及び監視指導状況

登録業種	登録営業所数	市町別登録営業所数		監視指導件数
		茅ヶ崎市	寒川町	
建 築 物 清 掃 業	4	3	1	2
建 築 物 空 気 環 境 測 定 業	0	0	0	0
建築物空気調和用ダクト清掃業	0	0	0	0
建築物飲料水水質検査業	1	1	0	0
建築物飲料水貯水槽清掃業	10	6	4	4
建 築 物 排 水 管 清 掃 業	4	2	2	2
建築物ねずみこん虫等防除業	6	2	4	4
建築物環境衛生総合管理業	3	1	2	3
計	28	15	13	15

(4) 住まいと環境衛生の推進

ア 苦情相談

ねずみ・昆虫等	その他	計
5	2	7

イ 居住環境調査

調査・測定項目	調査・測定数
ダニの同定	0
他の虫の同定	0
計	0

(5) 墓地

ア 改葬許可

許可件数	162
------	-----

イ 経営等許可

	新規許可	拡張	縮小	廃止
茅ヶ崎市	0	0	1	1
寒川町	0	0	0	0
合計	0	0	1	1

ウ 埋葬又は火葬を行う者のいない死体の取扱い

取扱件数	6
------	---

エ 多数遺体収容訓練の実施

実施日	実施回数
10/26	1

(6) 民泊

住宅宿泊事業法 届出件数

	営業中	新規	廃業
茅ヶ崎市	24	10	1
寒川町	0	0	0
合計	24	10	1

2 水道事業指導

	施設数	市町別施設数	
		茅ヶ崎市	寒川町
専用水道	15	8	7
簡易専用水道	333	265	68
小規模水道	1	1	0
小規模受水槽水道	309	241	68

3 温泉指導監督

(1) 源泉の調査

区分	項目	源泉数	市町別源泉数		調査件数
			茅ヶ崎市	寒川町	
源泉 (大深度)		2	2	0	2

(2) 温泉利用施設及び監視指導状況

区分	項目	施設数	市町別施設数		監視指導件数
			茅ヶ崎市	寒川町	
浴用施設		2	2	0	2

4 愛護動物保護管理対策

(1) 犬の登録、狂犬病予防注射済票の交付状況

ア 犬の登録状況（鑑札の交付及び鑑札とみなされたマイクロチップ（MC）による登録を含む）

件数	新規		交換（転入）		再交付	合計
	鑑札	MC	鑑札	MC	鑑札	
	158	740	280	417	36	1,631 内訳（MC1157 鑑札474）

イ 注射済票の交付状況

件数	交付※	再交付	合計
	11,128	17	11,145

※令和5年3月2日～令和6年3月1日の間に予防接種を行ったもの

(2) 飼養マナー、終生飼養啓発

ア 犬によるこう傷事故発生状況

区分	総数	市町別	
		茅ヶ崎市	寒川町
件数	21	19	2

イ 飼えなくなった犬及び猫の引取状況

項目 区分	相談件数	引取頭数	市町別	
			茅ヶ崎市	寒川町
犬（成犬）	7	0	0	0
犬（子犬）		0	0	0
猫（成猫）	8	12	4	8
猫（子猫）		0	0	0
計	15	12	4	8

ウ 犬及び猫の苦情受付件数

区分	項目	総数	市町別	
			茅ヶ崎市	寒川町
犬	糞尿	13	13	0
	鳴き声	19	19	0
	虐待	6	4	2
	係留義務違反	13	13	0
	臭気	1	1	0
	その他	1	1	0
猫	糞尿	15	15	0
	繁殖	2	2	0
	屋外物品の損傷	1	1	0
	餌付	13	13	0
	鳴き声	2	2	0
	遺棄・虐待	2	1	1
	その他	1	1	0
計		89	86	3

※犬の登録頭数：茅ヶ崎市 14,551 頭
寒川町 2,878 頭

エ 神奈川県への捕獲等依頼実績（捕獲及び搬送）

種類	頭数	市町別	
		茅ヶ崎市	寒川町
犬（捕獲）	0	0	0
犬（搬送）	4	3	1
猫（搬送）	12	4	8
その他（搬送）	12	11	1
合計	28	18	10

オ 神奈川県への抑留等依頼実績（抑留及び処分）

種類	頭数	市町別	
		茅ヶ崎市	寒川町
犬	4	3	1
		譲渡2	返還1
猫	12	4	8
		譲渡2	譲渡3
合計	16	7	9

カ 災害時のペット対策

市内避難所の防災倉庫に、災害時動物救護用の簡易テント等の備蓄を行った。
 「避難所でのペットの受け入れについて<ガイドライン><ハンドブック>」を配布し、周知啓発を行った。

また、愛犬手帳に飼い主の防災対策について記載したほか、ペット防災手帳の周知啓発を行い、飼い主のペット防災対策に関する意識向上を図った。

松林地区、松浪地区の各防災訓練に参加し、ペットの防災について周知啓発を行った。

キ 散歩マナー監視パトロール

実施日数	9
------	---

(3) 飼い主のいない猫対策

市民団体との協働によるTNR（※）

実施頭数	40
------	----

※ T : Trap 捕獲
 N : Neuter 不妊去勢手術
 R : Return 元いた所に戻す
 (Release)

5 野生鳥獣保護管理対策

(1) 許可等の状況

鳥獣保護法に基づく捕獲許可証交付	県防除計画(※)に基づく従事者証交付
130 件	107 件

※神奈川県アライグマ防除実施計画

(2) 捕獲用わな（はこわな）の貸出状況

貸出件数	91
------	----

(3) 有害鳥獣の捕獲状況(市民等による捕獲)

アライグマ	54	頭
タイワンリス	72	頭
ハクビシン	24	頭
タヌキ	29	頭
アナグマ	1	頭
カラス	14	羽
ドバト	0	羽

6 危険害虫等駆除

(1) スズメバチの駆除

駆除	調査(※)	合計
338	56	394

※他のハチだった場合や巣が見当たらなかった場合など

駆除件数の推移 (件)

令和2年度	令和3年度	令和4年度	令和5年度	4か年平均
231	404	331	338	326

(2) 床下等消毒（大雨による下水の溢れ等に対応したもの）

実施件数	0
------	---

※令和4年度より、厚生労働省の見解に従い、床下消毒は原則不要と説明している

実施件数の推移 (件)

令和2年度	令和3年度	令和4年度	令和5年度
0	50	0	0

7 薬務

(1) 薬局・医薬品販売業等施設及び監視指導件数

区分	項目	施設数	市町別施設数		監視指導件数
			茅ヶ崎市	寒川町	
薬局		116	100	16	51
	薬局製造販売医薬品製造販売業	2	2	0	3
	薬局製造販売医薬品製造業	2	2	0	3
医薬品販売業	店舗販売業	43	34	9	24
	卸売販売業	12	8	4	7
	計	55	42	13	31
	高度管理医療機器等販売業・貸与業	111	91	20	45
	再生医療等製品販売業	1	0	1	1
	管理医療機器販売業・貸与業	553	445	108	25
	合計	840	682	158	159

(2) 毒物・劇物販売業等施設及び監視指導件数

区分	項目	施設数	市町別施設数		監視指導件数
			茅ヶ崎市	寒川町	
販売業	一般	68	47	21	26
	農薬用品目	4	3	1	0
	特定品目	0	0	0	0
	特定毒物研究者	1	1	0	0
	業務上取扱者（電気メッキ業）	1	1	0	0
	計	74	52	22	26

(3) 薬物乱用防止対策の推進

地域における薬物乱用防止に関する情報の収集、交換のため、地区薬物乱用防止推進地域連絡会を開催しました。また、同連絡会が主催する街頭キャンペーンに参画しました。

(ア) 薬物乱用防止推進地域連絡会

開催日	場所	参加団体数
2月8日	茅ヶ崎市保健所	11

(イ) 街頭キャンペーン

開催日	場所	参加者数
11月19日	さむかわ中央公園	34

8 監視指導

管内の食品営業施設3,106施設に対し、延べ892件の監視指導を行いました。

(1) 許可営業施設の許認可事務及び監視指導実施状況

ア 食品衛生法改正前の許可業種

業種	区分	合計	地区別施設数		自動車等 移動営業	許 取 扱 数	廃 件 数	業 数	監視指導 件 数
			茅ヶ崎市	寒川町					
合計	(1)+(2)	1,853	1,488	270	95	0	78	247	
飲食店営業		1,493	1,203	215	75	0	64	168	
菓子製造業		174	141	23	10	0	5	26	
乳処理業		1	1	0		0	0	1	
特別牛乳搾取処理業		0	0	0		0	0	0	
乳製品製造業		2	2	0		0	0	0	
集乳業		0	0	0		0	0	0	
魚介類販売業		50	41	8	1	0	1	14	
魚介類せり売営業		0	0	0		0	0	0	
魚介類ねり製品製造業		0	0	0		0	0	0	
食品の冷凍又は冷蔵業		3	0	3		0	0	1	
缶詰又は瓶詰食品製造業		1	1	0		0	0	0	
喫茶店営業		27	17	3	7	0	4	1	
あん類製造業		0	0	0		0	0	0	
アイスクリーム類製造業		2	2	0		0	0	2	
食肉処理業		5	2	3	0	0	0	1	
食肉販売業		45	35	8	2	0	1	15	
食肉製品製造業		4	4	0		0	0	6	
乳酸菌飲料製造業		0	0	0		0	1	0	
食用油脂製造業		0	0	0		0	0	0	
マーガリン又はショートニング製造業		0	0	0		0	0	0	
みそ製造業		1	1	0		0	0	0	
醤油製造業		0	0	0		0	0	0	
ソース類製造業		1	1	0		0	0	0	
酒類製造業		3	3	0		0	0	0	
豆腐製造業		3	3	0		0	0	3	
納豆製造業		0	0	0		0	0	0	
めん類製造業		4	3	1		0	0	2	
そうざい製造業		21	17	4		0	0	3	
添加物製造業		3	3	0		0	0	0	
食品の放射線照射業		0	0	0		0	0	0	
清涼飲料水製造業		4	2	2		0	1	4	
氷雪製造業		0	0	0		0	0	0	
計(1)		1,847	1,482	270	95	0	77	247	
県 条 例	魚介類行商	0	0	0	0	0	0	0	
	魚介類加工業	6	6	0	0	0	1	0	
	発酵乳等販売業	0	0	0	0	0	0	0	
計(2)		6	6	0	0	0	1	0	

イ 食品衛生法改正後の許可業種

業種	区分	合 計	地 区 別 施 設 数		自動車等 移動営業	許 可 取 扱 数	廃 件 数	監 視 指 導 件 数
			茅ヶ崎市	寒 川 町				
計		1,253	912	144	197	489	46	645
飲食店営業		1,047	729	121	197	412	41	525
調理の機能を有する自動販売機		7	7	0		2	1	2
食肉販売業		13	10	3		3	0	8
魚介類販売業		18	17	1	0	4	0	8
魚介類競り売り営業		0	0	0		0	0	0
集乳業		0	0	0		0	0	0
乳処理業		2	2	0		2	0	3
特別牛乳搾取処理業		0	0	0		0	0	0
食肉処理業		2	2	0	0	0	0	0
食品の放射性照射業		0	0	0		0	0	0
菓子製造業		112	99	13	0	41	2	63
アイスクリーム類製造業		4	4	0		3	0	4
乳製品製造業		2	2	0		2	0	7
清涼飲料水製造業		1	1	0		0	0	1
食肉製品製造業		0	0	0		0	0	0
水産製品製造業		7	7	0		1	0	0
氷雪製造業		0	0	0		0	0	0
液卵製造業		0	0	0		0	0	0
食用油脂製造業		0	0	0		0	0	0
みそ又はしょうゆ製造業		0	0	0		0	0	0
酒類製造業		3	3	0		0	0	0
豆腐製造業		1	1	0		1	0	1
納豆製造業		0	0	0		0	0	0
麺類製造業		2	1	1		1	1	2
そうざい製造業		26	22	4		12	1	16
複合型そうざい製造業		0	0	0		0	0	0
冷凍食品製造業		1	1	0		1	0	2
複合型冷凍食品製造業		0	0	0		0	0	0
漬物製造業		5	4	1		4	0	3
密封包装食品製造業		0	0	0		0	0	0
食品の小分け業		0	0	0		0	0	0
添加物製造業		0	0	0		0	0	0

(2) 届出施設の施設数及び監視指導実施状況

種類	区分	施設数	地区別施設数		自動車等 移動営業	監視指導 件数
			茅ヶ崎市	寒川町		
計		1,096	864	231	22	283
旧許可業種	魚介類販売業 (包装済みの魚介類のみの販売)	49	39	10	1	5
	食肉販売業 (包装済みの食肉のみの販売)	61	49	12	1	8
	乳類販売業	188	147	41	1	12
	氷雪販売業	2	2	0	0	0
	コップ式自動販売機 (自動洗浄・屋内設置)	137	79	58		32
販売業	弁当販売業	14	13	1	2	5
	野菜果物販売業	43	39	4	10	10
	米穀類販売業	7	5	2	0	0
	通信販売・訪問販売による販売業	1	1	0		0
	コンビニエンスストア	89	66	23	0	15
	百貨店、総合スーパー	68	55	13	0	26
	自動販売機による販売業（コップ式自動販売機 (自動洗浄・屋内設置)を除く。)	74	64	10		8
	その他の食料、飲料販売業	151	129	22	6	57
製造加工業	添加物製造・加工業（法第13条第1項の規定により規格が定められた添加物の製造を除く。）	2	2	0		0
	いわゆる健康食品の製造・加工業	0	0	0		0
	コーヒー製造・加工業（飲料の製造を除く。）	14	14	0		4
	農産保存食料品製造・加工業	5	3	2		1
	調味料製造・加工業	10	10	0		5
	糖類製造・加工業	0	0	0		0
	精穀・製粉業	2	0	2		1
	製茶業	1	0	1		0
	海藻製造・加工業	0	0	0		0
	卵選別包装業	0	0	0		0
	その他の食料品製造・加工業	27	19	8		13
その他	行商	2	1	0	1	0
	集団給食施設	144	124	20		79
	器具、容器包装の製造・加工業（合成樹脂が使用された器具又は容器包装の製造、加工に限る。）	5	3	2		2
	露店、仮設店舗等における飲食の提供のうち、営業とみなされないもの	0	0	0		0
	その他	0	0	0		0

9 収去検査

(1) 食品等収去検査状況

食品の種類	検体数	違反件数
計	120	1
魚介類	7	0
冷凍食品	6	0
魚介類加工品	1	0
肉卵類及びその加工品	10	0
牛乳	4	0
乳製品	2	0
アイスクリーム類・氷菓	5	0
穀類及びその加工品	3	0
野菜類・果実及びその加工品	14	0
菓子類	27	0
清涼飲料水	4	0
缶詰・瓶詰食品	1	0
その他の食品	36	1

※食中毒の検査を除きます。

(2) 食品等の違反状況

違反件数 1件

1 0 食品衛生知識の啓発

対 象	開催回数 (回)	受講者数 (人)	内 容
計	17	439	
営業者	14	368	食品衛生責任者講習会
消費者	3	71	

1 1 食中毒の処理

令和5年度は、5件の発生がありました。

過去5年間の食中毒発生状況

	令和元年度	令和2年度	令和3年度	令和4年度	
発生月日	12月24日	9月19日	5月12日	9月11日	12月28日
患者数	2	44	19	1	1
原因食品	飲食店で提供された食事	飲食店で提供された弁当	飲食店で提供された給食	不明	飲食店で販売された寿司
病因物質	カンピロバクター	ノロウイルス	カンピロバクター	アニサキス	アニサキス

	令和5年度				
発生月日	4月14日	11月19日	12月1日	12月4日	1月6日
患者数	1	3	1	2	39
原因食品	魚介類販売店で販売された刺身	飲食店で提供された食事	飲食店で提供された刺身	飲食店で提供された食事	飲食店で提供された食事
病因物質	アニサキス	カンピロバクター	アニサキス	カンピロバクター	ノロウイルス

1 2 苦情処理

食品等の種類 内 容	件数	異物	カビ	腐敗・変敗	異味・異臭	不衛生取扱管理	容器包装の不良	添加物	有症苦情	その他
計	60	9	0	1	5	8	1	0	22	14
乳・乳製品・乳類加工品	2	0	0	0	0	1	0	0	0	1
魚介類及びその加工品	5	1	0	0	0	0	0	0	2	2
卵・肉類及びその加工品	5	1	0	0	1	0	0	0	3	0
穀類及びその加工品	0	0	0	0	0	0	0	0	0	0
野菜類（豆類を含む）及びその加工品	2	1	0	0	1	0	0	0	0	0
菓子類	5	0	0	1	0	2	0	0	0	2
その他	38	6	0	0	3	4	1	0	17	7
不明	1	0	0	0	0	1	0	0	0	0
施設に関するもの	2	0	0	0	0	0	0	0	0	2

1 3 免許事務

	免許申請	書換交付申請	再交付申請
調理師免許	49	8	17
製菓衛生師免許	6	3	0
ふぐ包丁師免許	2	0	1

第6章 健康増進課業務

1 がん検診事業★

検診の有効性が確立している胃・大腸・肺・乳房・子宮のがん検診を実施することによりがんの早期発見・早期治療に結びつけることを目的に検診を行いました。

2 健康診査事業★

糖尿病などの生活習慣病を早期発見し、日常生活を豊かにするためのQOL（クオリティ・オブ・ライフ：生活の質）の確保と介護予防を図ることを目的に健診を行いました。

3 成人歯科歯周病検診事業★

健康増進法に基づき成人の歯周疾患検診を実施し、歯周組織の健康状態を診査して適切な保健指導を行うことを目的に検診を行いました。

4 口腔がん検診事業★

口腔がんや前がん病変を早期発見することを目的に実施しました。

5 肝炎ウイルス検診事業★

肝炎ウイルスに関する正しい知識を普及させるとともに、市民が自身の肝炎ウイルス感染の状況を認識し、必要に応じて医療機関で受診することにより肝炎による健康被害を回避し、または症状を軽減し、進行を遅延させることを目的に検診を行いました。

6 健康増進事業★

健康の保持増進のため、食生活、運動、その他生活習慣の改善等、健康に関する講演会、教室等を行いました。また、健康相談事業を行いました。

7 栄養改善事業★

健康増進及び生活習慣病予防として講演会、教室等により普及啓発を行いました。

8 食育推進事業★

食についての意識を高め、心身の健康を維持・増進できる「食」についての知識向上のため、講演会、教室等により普及啓発を行いました。

9 後期高齢者保健事業★

高齢者の保健事業と介護予防の一体的な実施として、ハイリスクアプローチ及びポピュレーションアプローチを行いました。

10 食育推進計画及び関連計画推進事業★

茅ヶ崎みんなの食と元気と歯っぴい計画に基づき、食育健康増進計画庁内連絡調整会議及び食育健康づくり推進委員会を行いました。

1 1 予防接種事業★

(1) こどもの予防接種

感染の恐れがある疾病等の発生及びまん延を予防するため、個別予防接種を実施しました。

(2) 大人の予防接種

高齢者インフルエンザ、高齢者肺炎球菌、成人風しん、第5期風しんの予防接種を実施しました。

(3) 新型コロナワクチン接種

新型コロナウイルス感染症による死亡者や重症者の発生をできる限り減らし、新型コロナウイルス感染症のまん延の防止を図ることを目的として、予防接種法の臨時接種に関する特例を設け、予防接種を実施しました。

1 2 受動喫煙対策促進事業○

施設利用者が望まない受動喫煙を避けることができる環境の整備を目的とした標識シールの配布、事業者等への改正健康増進法の周知・徹底を行いました。

I 健康増進事業

1 がん検診事業

(1) 事業の概要

実施期間 令和5年4月1日から令和6年2月28日まで

実施方法 ①集団検診:保健所を会場とし、検診バスにより実施しました。
②施設検診:市が委託した医療機関で個別に検診を実施しました。

対象者と受診料 (年齢は年度末現在)

部位	主な検査内容		対象年齢	集団検診	施設検診
胃	X線撮影(バリウム)		40歳以上	1,000円	3,100円
	内視鏡検査		50歳以上の偶数歳		4,000円
大腸	便潜血検査(検便)(2日分)		40歳以上	300円	単独 1,000円 同時 600円
肺	X線撮影		40歳以上		単独 1,000円 同時 700円
	X線撮影・喀痰検査 ※喀痰検査は、50歳以上で喫煙指数600以上の方のみ				単独 1,500円 同時 1,000円
乳	マンモグラフィのみ (乳房のX線撮影)	1方向	50歳以上の偶数歳	1,000円	1,500円
		2方向	40歳代の偶数歳	1,000円	1,500円
	視触診+マンモグラフィ (視触診と乳房のX線撮影)	1方向	50歳以上の偶数歳		3,000円
		2方向	40歳代の偶数歳		3,000円
子宮	頸部(子宮の頸部から細胞を取り、顕微鏡検査)		20歳以上の偶数歳	500円	1,500円
	頸部・体部(頸部及び体部の細胞を取り、顕微鏡検査) ※体部は条件に該当し医師が必要と認めた方のみ				3,500円

【集団検診の年度別実施回数比】

	検診種目	令和5年度	令和4年度	令和3年度	令和2年度	令和元年度
項目	胃	14回	13回	13回	8回	11回
	大腸	14回	13回	13回	8回	1回
	乳房マンモのみ	12回	13回	13回	8回	11回
	子宮	12回	13回	13回	8回	11回
日程	胃・大腸・乳房・子宮	12回	13回	13回	8回	11回
	胃・大腸のみ	2回	0回	0回	0回	0回

(2) 対象者数と部位別受診率

①令和5年度 対象者数

部位	年齢・性別	対象者
胃	40歳以上・男	75,820 人
大腸	40歳以上・女	82,873 人
肺		計 158,693 人
乳房	40歳以上偶数歳・女	41,778 人
子宮	20歳以上偶数歳・女	53,606 人

②部位別 受診券送付者中の受診率

		令和5年度	令和4年度	令和3年度	令和2年度	令和元年度
胃	対象者数(人)	158,693	157,158	155,770	154,481	153,258
	受診者数(人)	8,086	7,582	7,524	6,969	8,339
	受診率	5.1%	4.8%	4.8%	4.5%	5.4%
大腸	対象者数(人)	158,693	157,158	155,770	154,481	153,258
	受診者数(人)	24,125	24,327	24,294	23,472	25,403
	受診率	15.2%	15.5%	15.6%	15.2%	16.6%
肺	対象者数(人)	158,693	157,158	155,770	154,481	153,258
	受診者数(人)	27,635	27,869	27,859	26,712	28,539
	受診率	17.4%	17.7%	17.9%	17.3%	18.6%
乳	対象者数(人)	41,778	41,418	41,018	40,575	40,122
	受診者数(人)	3,975	3,856	3,563	3,116	3,729
	受診率	9.5%	9.3%	8.7%	7.7%	9.3%
子宮	対象者数(人)	53,606	53,159	52,873	52,475	52,081
	受診者数(人)	4,491	4,637	4,356	4,100	4,568
	受診率	8.4%	8.7%	8.2%	7.8%	8.8%

③20歳～39歳女性 受診券送付者中の受診率(上記子宮の内訳)

		令和5年度	令和4年度	令和3年度	令和2年度	令和元年度
子宮	対象者数(人)	11,827	11,742	11,854	11,900	11,966
	受診者数(人)	982	1,128	1,120	1,116	1,089
	受診率	8.3%	9.6%	9.4%	9.4%	9.1%

④乳がん検診のマンモ単独・視触診併用の内訳

	令和5年度	令和4年度	令和3年度	令和2年度	令和元年度
乳がん検診対象者(人)	41,778	41,418	41,018	40,575	40,122
集団(マンモ単独)(人)	863	754	641	641	818
施設(マンモ単独)(人)	1,939	1,612	1,300	1,030	1,068
施設(視触診併用)(人)	1,173	1,490	1,622	1,445	1,843
計(人)	3,975	3,856	3,563	3,116	3,729
受診率(全体)	9.5%	9.3%	8.7%	7.7%	9.3%
受診率(マンモ単独)	6.7%	5.7%	4.7%	4.1%	4.7%
受診率(視触診併用)	2.8%	3.6%	4.0%	3.6%	4.6%

⑤胃がん検診のバリウム検査・内視鏡検査の内訳

	令和5年度	令和4年度	令和3年度	令和2年度	令和元年度
バリウム検査 対象者(人)	158,693	157,158	155,770	157,158	155,770
受診者(人)	4,113	4,220	4,402	4,263	5,158
受診率	2.6%	2.7%	2.8%	2.7%	3.3%
内視鏡検査対象者(再掲)(人)	62,924	60,777	60,685	58,367	58,804
受診者(人)	3,973	3,362	3,122	2,706	3,178
受診率	6.3%	5.5%	5.1%	4.6%	5.4%

(3) 実施医療機関数

	大腸	肺	胃	
			内視鏡	X線
市内	65	59	22	17
寒川	10	8	2	2
藤沢	6	6		
合計	81	73	24	19

	乳		子宮
	視触診	マンモ	
市内	10	7	7
寒川	4	1	2
合計	14	8	9

(4) がん検診要精密検査者数

		令和5年度	令和4年度	令和3年度	令和2年度	令和元年度
(集団) 胃がん	受診者数	906	729	633	483	821
	要精密検査者数	39	30	30	35	75
	精検率	4.30%	4.12%	4.74%	7.25%	9.14%
胃がん (施設)	受診者数(X線)	3,207	3,491	3,769	3,780	4,337
	要精密検査者数	71	92	86	194	182
	精検率	2.21%	2.64%	2.28%	5.13%	4.20%
	受診者数(内視鏡)	3,973	3,362	3,122	2,706	3,178
	要精密検査者数	437	337	328	296	393
	精検率	11.00%	10.02%	10.51%	10.94%	12.37%
(集団) 大腸がん	受診者数	1,023	774	629	550	809
	要精密検査者数	32	41	34	32	37
	精検率	3.13%	5.30%	5.41%	5.82%	4.57%
(施設) 大腸がん	受診者数	23,102	23,553	23,665	22,922	24,594
	要精密検査者数	1,870	1,954	2,134	2,116	2,311
	精検率	8.09%	8.30%	9.02%	9.23%	9.40%
(施設) 肺がん	受診者数	27,635	27,869	27,859	26,712	28,639
	要精密検査者数	633	619	645	789	734
	精検率	2.29%	2.22%	2.32%	2.95%	2.56%
(集団) 乳がん	受診者数 (マンモのみ)	863	754	641	641	818
	要精密検査者数	35	40	39	51	61
	精検率	4.06%	5.31%	6.08%	7.96%	7.46%
(施設) 乳がん	受診者数 (マンモ併用)	1,173	1,490	1,622	1,445	1,843
	要精密検査者数	135	178	172	138	210
	精検率	11.51%	11.95%	10.60%	9.55%	11.39%
	受診者数 (マンモ単独)	1,939	1,612	1,300	1,030	1,068
	要精密検査者数	163	128	85	55	54
	精検率	8.41%	7.94%	6.54%	5.34%	5.06%
(集団) 子宮頸がん	受診者数	1,034	1,016	850	708	940
	要精密検査者数	21	19	15	2	13
	精検率	2.03%	1.87%	1.76%	0.28%	1.38%
(施設) 子宮頸がん	受診者数	3,457	3,621	3,506	3,393	3,628
	要精密検査者数	62	82	79	86	76
	精検率	1.79%	2.26%	2.25%	2.53%	2.09%
(施設) 子宮体部	受診者数	331	483	615	599	615
	要精密検査者数	3	3	9	10	4
	精検率	0.91%	0.62%	1.46%	1.67%	0.65%

(5) 要精密検査者内訳

(令和4年度 検診結果)

がん検診の結果が要精密検査となった者を対象とし、精密検査の結果について把握に努めている。精密検査の結果については、年度内の把握が困難なため、前年度の結果を計上する。

【集団・施設検診合計】 受診者合計数 7,582

胃がん精検

	集団・施設総合			集団			施設					
	X線・内視鏡合計	精検受診者数	精検率	X線	精検受診者数	精検率	X線	精検受診者数	精検率	内視鏡	精検受診者数	精検率
受診者	7,582			729			3,491			3,362		
精検者	459		6.1%	30		4.1%	92		2.6%	337		10.0%
未把握	21		4.6%	4		13.3%	17		18.5%	0		0.0%
未受診	21		4.6%	1		3.3%	13		14.1%	7		2.1%
異常なし	210	435	45.8%	9	25	30.0%	24	62	26.1%	177	348	52.5%
がん(転移性含まず)	7		1.5%	0		0.0%	3		3.3%	14		4.2%
早期がん	13		2.8%	1		3.3%	0		0.0%	12		3.6%
粘膜内がん	6		1.3%	0		0.0%	0		0.0%	6		1.8%
がん疑いのある者または未確定	4		0.9%	0		0.0%	0		0.0%	1		0.3%
がん以外の疾患(転移性含む)	188		41.0%	15		50.0%	35		38.0%	138		40.9%

大腸がん精検

受診者合計数 24,294

	集団・施設総合			集団			施設		
	検便合計	精検受診者数	精検率	検便	精検受診者数	精検率	検便	精検受診者数	精検率
受診者	24,327			774			23,553		
精検者	1,995		8.2%	41		5.3%	1,954		8.3%
未把握	288		14.4%	7		17.1%	281		14.4%
未受診	571		28.6%	2		4.9%	569		29.1%
異常なし	442	1,178	22.2%	13	32	31.7%	417	1,149	21.3%
がん(転移性含まず)	61		3.1%	1		2.4%	60		3.1%
早期がん	15		0.8%	1		2.4%	29		1.5%
粘膜内がん	17		0.9%	1		2.4%	16		0.8%
がん疑いのある者または未確定	12		0.6%	5		12.2%	7		0.4%
がん及び腺腫以外の疾患(転移性含む)	166		8.3%	0		0.0%	166		8.5%
腺腫	465		23.3%	11		26.8%	454		23.2%

肺がん精検

受診者合計数 27,869

	施設						
	X線	精検受診者数	精検率	喀痰	精検受診者数	精検率	
受診者	27,869			1,078			
精検者	618		2.2%	2		0.2%	
未把握	51		8.3%	0		0.0%	
未受診	53		8.6%	0		0.0%	
異常なし	263	515	42.6%	0	2	0.0%	
がん(転移性含まず)	22		3.6%	1		50.0%	
がん(臨床病期0~I期)	5		0.8%	0		0.0%	
がん疑いのある者または未確定	31		5.0%	0		0.0%	
がん以外の疾患(転移性含む)	194		31.4%	1		50.0%	
がん(喀痰細胞診のみの発見)				0.0%		0	0.0%

乳がん精検

受診者合計数 3,856

	集団・施設総合			集団		個別			
	マンモのみ・視触診+マンモ合計	精検受診者数	精検率	マンモのみ	精検率	マンモのみ	精検率	視触診+マンモ	精検率
受診者	3,856			754		1,612		1,490	
精検者	346		9.0%	40	5.3%	128	7.9%	178	11.9%
未把握	58		16.8%	0	0.0%	37	28.9%	21	11.8%
未受診	21		6.1%	0	0.0%	12	9.4%	9	5.1%
異常なし	167	267	48.3%	24	60.0%	51	39.8%	92	51.7%
がん(転移性含まず)	6		1.7%	2	5.0%	1	0.8%	3	1.7%
早期がん	7		2.0%	2	5.0%	1	0.8%	4	2.2%
早期がんのうち非浸潤	0		0.0%	0	0.0%	0	0.0%	0	0.0%
がん疑いのある者または未確定	17		4.9%	0	0.0%	4	3.1%	13	7.3%
がん以外の疾患(転移性含む)	70		20.2%	12	30.0%	22	17.2%	36	20.2%

子宮がん精検

受診者合計数 **4,637**

	集団・施設頸部総合			集団		個別		受診者	個別	
	頸部 合計	精検受診者数	精検率	頸部	精検率	頸部	精検率		体部	精検率
受診者	4,637			1,016		3,621		受診者	483	
精検者	101		2.2%	19	0.2%	82	2.3%	精検者	3	0.6%
未把握	22		21.8%	3	15.8%	19	23.2%	未把握	1	33.3%
未受診	6		5.9%	0	0.0%	6	7.3%	未受診	1	33.3%
異常なし	26	73	25.7%	6	31.6%	20	24.4%	異常なし	1	33.3%
AIS	0		0.0%	0	0.0%	0	0.0%	体がん	0	0.0%
CIN1	23		22.8%	5	26.3%	18	22.0%	異型増殖	0	0.0%
CIN2	11		10.9%	3	15.8%	8	9.8%	内膜増殖	0	0.0%
CIN3	2		2.0%	1	5.3%	1	1.2%	その他のがん	0	0.0%
HSIL	2		2.0%	0	0.0%	2	2.4%	がん疑い未確定	0	0.0%
がん(転移性含まず)	0		0.0%	0	0.0%	0	0.0%	がん以外	0	0.0%
がん(進行度IA期)	0		0.0%	0	0.0%	0	0.0%			
がん疑いのある者または未確定	8		7.9%	0	0.0%	8	9.8%			
がん、AIS及びCIN以外の疾患(転移性含む)	1		1.0%	1	5.3%	0	0.0%			

※AIS：上皮内腺がん CIN1：軽度異形成 CIN2：中程度異形成 CIN3：高度異形成・上皮内がん
HSIL：CIN2、CIN3のいずれかで、区別できない者

【各がん検診精密検査で「がん」もしくは「がんの疑い」と判断された年代】

	20～30未満	30～40未満	40～50未満	50～60未満	60～70未満	70～80未満	80～	合計
胃がん精検			0	2	5	6	6	19
肺がん精検			0	0	3	26	24	53
大腸がん精検			0	6	6	30	25	67
乳がん精検			4	11	4	10	1	30
子宮頸がん精検	1	0	2	3	2	0	0	8
子宮体がん精検	0	0	0	0	0	0	0	0

(6) 結核健診(肺がん検診)

年齢 (歳)	令和5年度		令和4年度		令和3年度	
	活動性 肺結核 (人)	肺がん検診 受診者数 (人)	活動性 肺結核 (人)	肺がん検診 受診者数 (人)	活動性 肺結核 (人)	肺がん検診 受診者数 (人)
65～69	1	2,621	0	2,578	0	2,665
70～74	0	4,808	0	5,057	0	5,418
75～79	0	5,913	0	5,944	0	5,626
80～84	1	5,330	0	5,271	1	5,241
85～89	0	3,009	0	3,014	2	2,906
90～	0	1,254	0	1,275	0	1,107
合計	2	22,935	0	23,139	3	22,963

年齢 (歳)	令和2年度		令和元年度	
	活動性 肺結核 (人)	肺がん検診 受診者数 (人)	活動性 肺結核 (人)	肺がん検診 受診者数 (人)
65～69	0	2,740	0	3,424
70～74	0	5,179	5	5,579
75～79	3	5,776	2	6,180
80～84	0	4,924	0	4,793
85～89	0	2,691	2	2,578
90～	0	1,058	1	1,034
合計	3	22,368	10	23,588

※活動性肺結核

結核のための治療を必要とする結核

2 健康診査事業

(1) 事業の概要

- 実施期間 令和5年9月1日から令和5年11月30日まで
- 実施方法 医療機関で個別に検診を実施しました。
- 対象者 ①後期高齢者医療保険加入者
②40歳以上の生活保護受給者(年齢は年度末現在)
- 受診料 無料

(2) 実施医療機関数

市内	69
寒川	9
藤沢	11
合計	89

(3) 健康診査内容

補助金必須検査項目

- 1 既往歴の調査(服薬歴及び喫煙習慣の状況に係る調査を含む。)
- 2 自覚症状及び他覚症状の有無の検査
- 3 身長及び体重の検査
- 4 BMI(次の算式により算出した値をいう。)の測定。BMI=体重(kg)÷身長(m)
- 5 血圧の測定
- 6 GOT、GPT、 γ -GTP
- 7 中性脂肪、HDLコレステロール、LDLコレステロール
- 8 血糖検査(空腹時血糖・HbA1cいずれか)
- 9 尿中の糖及び蛋白の有無の検査

茅ヶ崎市独自検査項目

- 1 腎機能 クレアチニン、尿酸
- 2 貧血検査 ヘマトクリット値、血色素量、赤血球数
- 3 心電図検査
- 4 血糖検査(全員に空腹時血糖・HbA1c両方を実施)

(4) 受診者数・受診率の推移

年度	対象者数(人)		受診者(人)		受診率		訪問健診再掲(人)	
	全体	(うち生保)	全体	(うち生保)	全体	(うち生保)	全体	(うち生保)
令和5年度	38,831	(1,637)	15,481	(245)	39.9%	(15.0%)	40	(3)
令和4年度	37,056	(1,598)	15,529	(254)	41.9%	(15.9%)	42	(2)
令和3年度	35,515	(1,608)	14,962	(249)	42.1%	(15.5%)	40	(1)

(5)受診結果推移

年度	診査結果	男		女		計	
		人数	割合	人数	割合	人数	割合
令和5年度	異常認めず	609	9.5%	1,146	13.2%	1,755	11.3%
	要指導	1,717	26.8%	2,274	25.1%	3,991	25.8%
	要医療	4,080	63.7%	5,655	62.3%	9,735	62.9%
	合計	6,406		9,075		15,481	
令和4年度	異常認めず	648	10.1%	1,205	13.3%	1,853	11.9%
	要指導	1,642	25.5%	2,252	24.8%	3,894	25.1%
	要医療	4,146	64.4%	5,636	62.0%	9,782	63.0%
	合計	6,436		9,093		15,529	
令和3年度	異常認めず	664	10.7%	1,218	13.7%	1,882	12.6%
	要指導	1,679	27.1%	2,206	25.0%	3,885	26.0%
	要医療	3,856	62.2%	5,339	60.8%	9,195	61.5%
	合計	6,199		8,763		14,962	

(6)眼底検査受診状況 (特定健康診査受診者のみ)

年度	同時 (人)	単独 (人)	合計 (人)
令和5年度	3	6	9
令和4年度	0	22	22
令和3年度	12	15	27

令和5年度 検査結果の主な内訳

○両眼異常なし:5人

○緑内障:1人

○網膜血管病変:1人

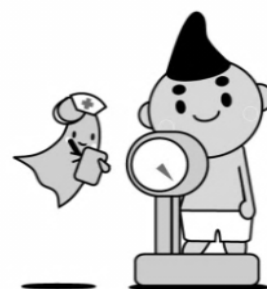

3 成人歯科歯周病検診事業

(1) 事業の概要

実施期間	令和5年6月1日から令和5年11月30日まで
実施方法	市が委託した医療機関で個別に検診を実施しました。
対象者	40歳、45歳、50歳、55歳、60歳、65歳、70歳の市民
受診料	500円
内容	①問診 ②現在歯の状況 ③喪失歯の状況 ④歯周組織の状況 ⑤口腔内清掃状態 ⑥その他の所見(歯・歯列咬合・顎関節・口腔粘膜)

(2) 実施医療機関数

市内	77
寒川町	15
藤沢市	9
合計	101

(3) 受診実績の推移

年度	対象者(人)	受診者(人)	受診率	異常なし(人)			要指導(人)			要精検(人)		
				男	女	計	男	女	計	男	女	計
令和5年度	24,013	183	0.76%	11	34	45	19	61	80	17	41	58
令和4年度	118,830	1,016	0.86%	29	86	115	10	37	47	302	552	854
令和3年度	119,322	875	0.73%	27	73	100	7	22	29	251	495	746
令和2年度	119,325	784	0.66%	29	70	99	9	19	28	224	433	657

(4) 精密検査結果(令和5年度)

精検率 31.7%

精密検査受診率 81.0%

受診者数(人)	要精検者数(人)	内訳(人)				
		異常なし	歯周病	歯周病以外	未受診	未把握
183	58	8	30	9	1	10

13.8% 51.7% 15.5% 1.7% 17.2%

4 口腔がん検診事業

(1)事業の概要

実施日時 第1回 令和5年 7月23日
第2回 令和5年11月19日

実施方法 茅ヶ崎市保健所を会場として集団検診を実施しました。

対象者 申込時に茅ヶ崎市に住民登録を有し、年齢が20歳以上の者

受診料 無料

内容 口腔内及び頸部リンパ節等のチェックを行い、口腔内の疾患や前がん病変を早期発見し、必要時専門の医療機関を紹介しました。

(2)実施結果(令和5年度)

	第1回	第2回
実施日時	令和5年7月23日(日) 午前9時00分～	令和5年11月19日(日) 午前9時00分～
受診者数	44名(男14名、女30名)	45名(男11名、女34名)
募集人数	75名	52名
応募人数	50名	50名
受診結果 異常なし	35名	44名
経過観察	6名	0名
精密検査	2名	1名
その他	1名	0名
専門施設への受診者紹介人数	3名	2名
従事者 専門医	3名	4名
協力医	14名	9名
その他スタッフ	7名	7名

5 肝炎ウイルス検診事業

(1) 事業の概要

実施期間 令和5年4月1日から令和6年2月28日まで

実施方法 市が委託した医療機関で個別に実施しました。

対象者 次のいずれかに該当する人(年齢は年度末現在)

①40歳の人(※無料クーポン券送付対象者はこの年齢のみ)

②41歳以上の人で、過去に肝炎ウイルス検診を受けたことがない人

受診料 単 独 実 施 2,000円(クーポン券利用者は無料)

健診同時実施 1,200円(クーポン券利用者は無料)

検診内容 B型肝炎及びC型肝炎 陽性の場合は必要な指導または医療機関への受診勧奨

①B型肝炎 HBs抗原検査

②C型肝炎 HCV抗体検査(定量)

・結果が「中力価」または「低力価」の場合はHCV核酸増幅検査実施

(2) 実施医療機関数

市内	65
寒川町	10
藤沢市	12
合計	87

(3) 受診者数の推移・クーポン券対象者の受診率推移

年度	41歳以上 (人)		40歳 クーポン対象者 (人)		受診者数 (人)	年度	クーポン 対象者 (人)	クーポン 対象者 受診率 (%)
	同時	単独	同時	単独				
令和5年度	144	43	55	123	365	令和5年度	3,145	5.66%
令和4年度	74	51	43	135	303	令和4年度	3,189	5.58%
令和3年度	125	70	46	140	381	令和3年度	3,116	5.97%
令和2年度	66	33	191		290	令和2年度	3,164	6.04%
令和元年度	94	46	109		249	令和元年度	3,439	3.17%

(4) 受診結果

クーポン 40歳(人)								
B型判定		C型判定(HCV抗体検査)						
陽性	陰性	陰性				陽性		
		陰性	低力価	中力価	HCV核酸増幅検査		高力価	
					陰性	陽性		
男	1	43	42	0	0	2	0	0
女	0	134	128	0	0	6	0	0
総合	1	177	170	0	0	8	0	0
				178			0	

41歳以上(人)								
B型判定		C型判定(HCV抗体検査)						
陽性	陰性	陰性				陽性		
		陰性	低力価	中力価	HCV核酸増幅検査		高力価	
					陰性	陽性		
男	41 以上 45 未満	0	4	4	0	0	0	0
	45 以上 50 未満	0	8	8	0	0	0	0
	50 以上 55 未満	0	10	10	0	0	0	0
	55 以上 60 未満	0	5	5	0	0	0	0
	60 以上 65 未満	0	4	4	0	0	0	0
	65 以上 70 未満	1	5	5	0	0	1	0
	70 以上	0	46	46	0	0	0	0
		1	82	82	0	0	1	0
				83			0	
女	41 以上 45 未満	0	3	3	0	0	0	0
	45 以上 50 未満	0	8	8	0	0	0	0
	50 以上 55 未満	0	11	9	0	0	2	0
	55 以上 60 未満	0	9	9	0	0	0	0
	60 以上 65 未満	0	11	11	0	0	0	0
	65 以上 70 未満	0	9	9	0	0	0	0
	70 以上	1	52	50	1	1	1	0
		1	103	99	1	1	3	0
				104			0	
男女合計	41 以上 45 未満	0	7	7	0	0	0	0
	45 以上 50 未満	0	16	16	0	0	0	0
	50 以上 55 未満	0	21	19	0	0	2	0
	55 以上 60 未満	0	14	14	0	0	0	0
	60 以上 65 未満	0	15	15	0	0	0	0
	65 以上 70 未満	1	14	14	0	0	1	0
	70 以上	1	98	96	1	1	1	0
		2	185	181	1	1	4	0
				187			0	

6 健康増進事業

1 普及啓発事業

(1) 健康増進普及月間

概要 健康増進普及月間（9月1日～9月30日）、その他の期間において普及啓発事業を実施する。

① 講演会

内容 令和5年度は未実施。

経年集計

年度	R5	R4	R3
参加者数		20	20

※令和4年度、令和3年度はWebセミナー参加者数。

② その他

掲載号・期間	周知方法	タイトル・内容
8月16日～9月30日	ポスター掲示	食事バランス&適度な運動、ロコモ予防のためにロコトレをプラス、大切な人のために禁煙をプラス（厚生労働省作成） 掲示場所：総合体育館、保健所
9月19日～9月21日	展示	食生活改善普及運動月間×健康増進普及月間展示 ・プラス9、睡眠と疲労回復、生活習慣病 ・運動/食事、禁煙、ロコモティブシンドローム（厚生労働省作成）

(2) 歯と口の健康

概要 歯と口の健康週間（6月4日～6月10日）、その他の期間において普及啓発事業を実施する。

① イベント（歯と口の健康週間イベント「歯っぴいデー」）

内容 茅ヶ崎歯科医師会への委託事業として実施した。歯と口腔の健康づくりの推進を目的とした講演会、歯科医師による個別相談会と顕微鏡での歯周病チェック、歯科衛生士によるブラッシング教室、健口体操、オーラルフレイル測定などの歯科保健に関連する内容を行う。また、その他健康づくりの一環として、血管年齢測定やベジチェック、骨の健康度測定などの測定会も実施した。

参加者数

127人（プレゼント配布数より集計）

経年集計

年度	R5	R4	R3
参加者数	127	75	

※令和3年度は新型コロナウイルス感染拡大防止のため中止。

講演会テーマ

転ばぬ先の予防歯科 ～幸せを作る歯と口の健康講座～、健口体操

② その他

掲載号・期間	周知方法	タイトル・内容
6月1日～6月15日	展示	歯及び口腔の健康づくりに関する展示（禁煙、食育に関する展示と合わせて実施） ・歯のすき間ケアグッズを使って歯周病予防、歯周病と全身の関係、歯周病はこんな病気
11月1日	ラジオ	定期的な歯科健診でお口の健康をチェックしましょう！

(3) 生活習慣病予防

概要 世界糖尿病デー（11月14日）及び全国糖尿病週間（11月13日～11月19日）に合わせて普及啓発事業を実施する。その他の期間においても生活習慣病予防に関する普及啓発を実施する。

① 講演会

内容 令和5年度はイベント内で実施した講演会参加者数を掲載。

経年集計

年 度	R5	R4	R3
参加者数	49		45

※令和4年度は未実施、令和3年度はWebセミナーアクセス数。

② イベント（糖尿病予防イベント）

内容 茅ヶ崎市立病院と共同で開催した。各専門職（代謝内分泌内科医師、口腔外科医師、理学療法士、栄養士）による講演会、血糖測定、個別相談、展示・クイズを実施した。（令和4年度、令和3年度は新型コロナウイルス感染拡大防止のため中止）

経年集計

年 度	R5	R4	R3
参加者数	49		

③ その他

掲載号・期間	周知方法	タイトル・内容
10月6日～11月30日	ホームページ	11月14日は世界糖尿病デー
11月1日～3月29日	ポスター掲示	健診・検診で健康をプラス（厚生労働省作成） 掲示場所：総合体育館、保健所
11月1日	広報紙（特集）	知って、学んで、実践！糖尿病予防の講演会 （糖尿病の合併症についてと、講演会の紹介）
11月1日～11月30日	エレベーター サイネージ	今日から始めよう！糖尿病予防
11月10日	タウンニュー （保健所だより）	今日から始めよう！糖尿病予防
12月4日～12月15日	展示	糖尿病に関する展示 ・基礎知識、運動、食事、歯周病 ・健診・検診で健康をプラス（厚生労働省作成）

(4) 女性の健康

概要 女性の健康週間（3月1日～3月8日）に合わせて普及啓発事業を実施する。

掲載号・期間	周知方法	タイトル・内容
12月20日～ 2月号	ホームページ タウンニュース	女性の健康づくり(改訂) 3月1日～3月8日は「女性の健康週間」です
2月14日～ 3月13日	エレベーター サイネージ	3月1日～3月8日は「女性の健康週間」 若い女性の痩せに注意
2月19日～ 2月28日	展示	女性の健康に関する展示 ・若い女性の痩せ、女性と骨粗しょう症、食事（カルシウム、鉄）、がん（健診推進啓発、乳がん）、生理への理解を深めよう ・みんなで女性の健康を考えよう（厚生労働省作成）
3月1日号	広報紙（特集）	3月1日（金）～8（金）は女性の健康週間 知っておきたい女性のからだと健康
3月1日～3月15日	ロビーサイネージ	3月1日～8日は女性の健康週間 性別・年齢問わず知っておきたい女性の健康（市のホームページを紹介）

(5) 禁煙

概要 世界禁煙デー（5月31日）及び禁煙週間（5月31日～6月6日）、その他の期間において普及啓発事業を実施する。

掲載号・期間	周知方法	タイトル・内容
6月1日	広報紙 （お知らせ）	禁煙に向けて一歩を踏み出しませんか
6月1日～6月15日	展示	禁煙に関する展示（歯及び口腔の健康づくり、食育に関する展示と合わせて実施） ・知ってほしいCOPD、あの人に合った禁煙方法を探そう、たばこと歯周病 ・禁煙（厚生労働省作成）
8月16日～ 9月30日	ポスター掲示	大切な人のために禁煙をプラス（厚生労働省作成） 掲示場所：保健所
9月19日～ 9月21日	展示	食生活改善普及運動月間×健康増進普及運動月間 ・知ってほしいCOPD、あの人に合った禁煙方法を探そう、COPDの危険度/望まない受動喫煙をなくそう ・禁煙（厚生労働省作成）

(6) 身体活動・運動

概要 健康増進、生活習慣病予防を目的に身体活動・運動に関する普及啓発事業を実施する。

① 健康ポイント事業

内容 神奈川県スマートフォンアプリ「マイME-BYOカルテ」を活用し、市民が健康づくりに関心を持ち、実践、継続することで健康寿命の延伸に役立てることを目的に実施した。参加のきっかけやモチベーション維持のため賞品を準備。賞品当選者は設定ポイント獲得者から抽選し、引換券を送付（一部例外あり）。協賛店舗で賞品を引き換えていただくことで、地域活性化にも繋げた。
（令和4年度は、住友生命保険相互会社(包括連携協定締結企業)とVitality健康プログラムを用いた健康ポイント事業を実施）

経年集計

年度	R5	R4	R3
参加者数(延べ)	978	117	／

② その他

掲載号・期間	周知方法	タイトル・内容
8月16日～ 9月30日	ポスター掲示	食事バランス&適度な運動、ロコモ予防のためにロコトレをプラス（厚生労働省作成） 掲示場所：総合体育館、保健所
9月19日～ 9月21日	展示	食生活改善普及運動月間×健康増進普及運動月間 ・プラス10 ・運動/食事（厚生労働省作成）
12月4日～ 12月15日	展示	糖尿病に関する展示 ・プラス10

(7) 骨粗しょう症予防

概要 骨粗しょう症予防を目的に普及啓発事業を実施する。

骨粗しょう症予防教室

内容 骨密度測定と保健師・管理栄養士等による測定結果の解説、骨粗しょう症予防のための講話を実施した。（令和4年度は未実施）

経年集計

年 度	R5	R4	R3
参加者数	88		40

令和5年度実施内容

	実施日	参加者数	対象	テーマ等	会場
1	6月27日 (火)	47	20歳以上	骨の健康度測定会	保健所
2	2月22日 (木)	41	20歳以上	骨の健康度測定会	保健所
合計		88			

(8) 熱中症予防

概要 熱中症のリスクが高い5月から9月末にかけて熱中症予防に関する普及啓発事業を実施する。

①熱中症対策研修・熱中症アンバサダー講座

内容 職員の熱中症対策及びクーリングシェルター運用に関する理解を深め、市民の方への熱中症予防の啓発を目的に環境政策課・大塚製薬株式会社と実施した。

集計

年 度	R5
参加者数	62

②その他

掲載号・期間	周知方法	タイトル・内容
4月24日～10月31日	ホームページ	熱中症に注意しましょう！
5月19日号	タウンニュース	5月からの熱中症対策（保健所だより）

5月24日～8月21日	配布	がん集団検診（6/24、7/1、7/15、8/5、8/21）、ポピュレーションアプローチ教室時（5/24、5/29、6/16、6/20、6/28、6/29）に、ちらし・うちわを配布
6月1日～6月15日	展示	ちらし、うちわ配架
6月2日	庁内通知	高齢者への熱中症対策の周知について、高齢福祉課へ依頼。ケアマネジャー向け研修通知とともに熱中症対策情報の送付について送付依頼。
6月5日～6月16日	展示	熱中症警戒アラート、熱中症予防ポスター展示、ちらし配架（環境政策課事業に参加、ふれあいプラザ）
6月6日	庁内通知	市内介護サービス事業所（250か所）宛に「介護サービスかながわ」による熱中症予防の普及啓発・注意喚起を介護保険課へ依頼。
掲載号・期間	周知方法	タイトル・内容
6月15日～9月30日	ポスター掲示	熱中症の危険性があります（神奈川県×大塚製薬作成）、熱中症予防行動をとりましょう（環境省作成） 掲示場所：保健所2階
6月21日～6月28日	エレベーターサイネージ	熱中症に気を付けましょう 梅雨の間も油断大敵！
7月1日～9月30日	ロビーサイネージ	熱中症予防のポイント
7月1日～9月30日	庁内放送	熱中症警戒アラート発令時（平日）
7月3日～9月30日	ポスター掲示	熱中症予防行動をとりましょう！（環境省作成） 掲示場所：2階庁舎連絡通路
7月5日～7月26日	エレベーターサイネージ	蒸し暑い季節 熱中症に注意！
7月21日～8月31日	展示	熱中症警戒アラート、熱中症予防ポスター展示、ちらし配架（図書館）
8月2日～8月30日	エレベーターサイネージ	外出時だけじゃない！ 屋内での熱中症に注意！
8月1日号	広報紙（特集）	高齢者は熱中症になりやすい こまめな水分補給と冷房で予防を
8月3日	LINE配信	（セグメント配信：こども お知らせ） 子どもの熱中症に気を付けましょう
8月4日～10月25日	防災無線放送	熱中症警戒アラート発令時（土日祝含む）
8月7日	LINE配信	（セグメント配信 健康） 自宅での発生が増えています！熱中症に注意
8月10日	Twitter配信	外出機会の増える今夏、熱中症に注意！
9月6日～9月27日	エレベーターサイネージ	災害時の熱中症にも備えよう
9月19日～9月21日	配架	災害時の熱中症予防～避難生活・片付け作業時の注意点～

(9) COPD疾患啓発

概要 COPD（慢性閉塞性肺疾患）の認知度の向上と健康増進を目的として、普及啓発事業を実施する。

内容 令和4年度に啓発リーフレット等を封書で送付した効果検証を行う。

対象 75歳から84歳の後期高齢者医療制度被保険者のうち以下に該当するもの

ハイリスク者：

- ①前年度の健康診査を受診し、「喫煙習慣あり」と回答がある
- ②過去5年において、COPDの吸入薬の治療歴がない

治療中断者：

- ①過去5年において、COPDの吸入薬の治療歴がある
- ②分析できる最新のレセプトデータ月から6か月間遡り、COPDの治療歴がない

対象者集計

	発送者数	効果検証対象者数	医療機関受診率
ハイリスク者	242	212	12.30%
治療中断者	64	60	11.70%

(10) その他

① 依頼による健康教育

概要 保健師・管理栄養士が講師となり、健康増進、生活習慣病予防のため、市内団体や事業所からの依頼を受けて健康教育を実施する（市民まなび講座、依頼教育）

経年集計

年 度	R5	R4	R3
参加者数	108	69	21

	実施日		内容・講師	参加者数
1	8月3日	(木)	更年期・骨の健康について 保健師	25
2	10月3日	(火)	生活習慣病予防、市の各種検診について 管理栄養士、検診担当事務職	38
3	12月14日	(木)	料理研修会 食育（行事食・食文化など）について 管理栄養士	24
4	2月28日	(水)	2月定例会 からだを動かしましょう 保健師	21
合計				108

② 睡眠

掲載号・期間	周知方法	タイトル・内容
9月19日～9月21日	展示	食生活改善普及運動月間×健康増進普及運動月間展示 ・睡眠と疲労回復
11月23日	リーフレット配架	糖尿病講演会 ・良い目覚めは良い眠りから 知っているようで知らない睡眠のこと（厚生労働省作成）
12月25日～1月31日	リーフレット配架	良い目覚めは良い眠りから 知っているようで知らない睡眠のこと（厚生労働省作成） 配架場所：保健所
2月19日～2月28日	展示	女性の健康に関する展示 ・毎日の生活に休養と睡眠をプラス（厚生労働省作成）
3月27日～ (R6年度)4月24日	エレベーター サイネージ	心と体の休養のために睡眠を見直そう！ 働き世代の睡眠は6～9時間、睡眠時間が6時間未満の健康リスク増加について

③ 飲酒

掲載号・期間	周知方法	タイトル・内容
9月19日～9月21日	展示	食生活改善普及運動月間×健康増進普及運動月間展示 ・間食とお酒の目安
11月1日～3月29日	ポスター掲示	毎日の飲酒量の見直しをプラス（厚生労働省作成） 掲示場所：保健所
12月4日～12月15日	展示	糖尿病に関する展示 ・間食とお酒の目安 ・毎日の飲酒量の見直しをプラス（厚生労働省作成）

6 健康増進事業

2 健康相談事業

(1) 禁煙サポート

概要 初回指導は個人面接にて、質問票を用いて対象者の禁煙状況の把握と検査（呼気中一酸化炭素濃度測定）を実施し、その結果を踏まえて健康教育教材を用いた説明、禁煙実施に関する指導を行う。その後は約3か月間、電話、メール、面接等にて禁煙指導を行う。

令和5年度実施結果

	禁煙	節煙	喫煙（変化なし）	次年度継続	不明	計
相談者数	0	0	0	0	1	1

経年集計

年度	R5	R4	R3
相談者数	1	1	1

(2) 保健衛生相談

概要 主に介護保険制度や障害福祉制度に該当しない、制度の狭間にある方の健康全般について、保健師・管理栄養士が電話等にて相談に応じ、指導・助言を行う。

経年集計（延べ）

年度	R5	R4	R3
感染症	1	3	0
精神保健福祉関連	0	2	0
生活習慣病	27	23	25
虚弱高齢者等	2	1	2
他疾患	4	1	0
母子保健	0	0	0
その他	16	24	16
合計	50	54	43

7 栄養改善事業

1 普及啓発事業

(1) 栄養改善教室

概要 栄養及び食生活の改善による健康増進と生活習慣病の予防を目的として実施する。

経年集計

	R5		R4		R3	
	実施回数	参加者数	実施回数	参加者数	実施回数	参加者数
主催事業	8	84	7	54	2	22
公民館等との協力事業	2	18	2	13	0	0
合計	10	102	9	67	2	22

① その他

掲載号・期間	周知方法	タイトル・内容
6月23日～	YouTube	1日に必要な野菜の量は？しっかり食べて健康生活
9月1日	広報紙（特集）	上手に食事に取り入れる4つのポイント 栄養豊富な野菜をもっと食べよう
12月1日～	ポスター掲示	YouTubeで栄養教室動画公開中 ・塩分、野菜、間食、お酒の4枚 掲示場所：保健所
12月4日～12月15日	展示	糖尿病に関する展示 ・食事の基本、間食とお酒の目安、塩分
12月4日～12月15日	ふれあいプラザ 大型モニター	YouTube栄養教室動画放映 「1日に必要な野菜の量は？しっかり食べて健康生活」
2月14日～3月13日	エレベーター サイネージ	健康動画公開中 ちがさきの栄養教室で検索

(2) 食生活改善普及運動月間

概要 食生活改善普及運動月間（9月1日～9月30日）に合わせて普及啓発事業を実施する。

① 講演会

内容 市民の食生活改善を目的に、講演会を実施した。（令和5年度より、栄養改善教室の内1回を講演会形式で実施）

日時：2月28日（水） 10:00～13:30

テーマ：食生活改善deヘルスアップセミナー

（健康診断結果を踏まえた食生活中心の健康づくり）

当日参加者数：17名

（令和4年度、令和3年度は新型コロナウイルス感染拡大防止のため中止）

経年集計

年度	R5	R4	R3
参加者数	17		

② その他

掲載号・期間	周知方法	タイトル・内容
8月16日～9月30日	ポスター掲示	食事バランス&適度な運動（厚生労働省） 掲示場所：総合体育館、保健所
8月29日～9月30日	ホームページ	9月は食生活改善普及運動月間 身近な食生活を見直してみませんか？ （食事をおいしくバランスよく、毎日プラス1皿の野菜、おいしく減塩マイナス2g、毎日のくらしにwithミルク）
9月1日号	広報紙（特集記事）	上手に食事に取り入れる4つのポイント 栄養豊富な野菜をもっと食べよう
9月1日～9月15日	ロビーサイネージ	主食・主菜・副菜をそろえてバランスのよい食事を！
9月6日	LINE配信	食事をおいしくバランスよく（毎日プラス1皿の野菜、おいしく減塩マイナス2g、毎日のくらしにwithミルク）
9月19日～9月21日	展示	食生活改善普及運動月間×健康増進普及運動月間展示 ・食事の基本、間食とお酒の目安、塩分、野菜 ・運動/食生活（厚生労働省作成）

7 栄養改善事業

2 地域活動支援事業

(1) ちがさき健康づくり講座

概要 茅ヶ崎市における健康づくり推進事業は、平成9年度まで健康普及員事業を中心に進められてきた。

一方、これと同様に地域の健康増進を図ることを目的に、県事業として進められてきた食生活改善推進員育成事業が市に移管されることを契機に、より効果的な健康増進・健康づくり事業を実施するため両事業をひとつにし、平成10年度より『ちがさき健康づくり講座』を開始した。

『ちがさき健康づくり講座』は、健康づくりのための正確な情報と実践の場の提供、さらに習得した知識を活かしての、市民による健康づくり活動の推進を目的として実施している。

また、この講座を食生活改善推進員養成指定講座とし、講座修了者*のうち食生活改善推進団体の活動に賛同する者は、同団体に入会することができる。

* 8割以上の出席率で修了証を発行

(令和3年度は新型コロナウイルス感染拡大防止のため中止)

経年集計

年 度	R5	R4	R3
受講者数	19	20	
修了者数	19	20	

(2) 食生活改善推進団体支援事業

概要 昭和32年より、神奈川県下の保健所において、地域の食生活改善活動を推進することを目的に、食生活改善指導者講習会が、自治会・母親クラブ等の団体からの代表者を対象として実施された。また修了者のグループとして、昭和34年に、食生活改善推進団体が活動を始めた。

昭和46年茅ヶ崎保健所の設置により、茅ヶ崎・寒川地区を対象とした講習会と食生活改善推進団体『茅波会』の活動が始まり、昭和63年茅波会に、市町を単位とした2つの支部「茅ヶ崎市食生活改善推進団体」、「寒川町食生活改善推進団体」が生まれた。

平成5年旧健康づくり課に栄養士が配置され、一般的栄養相談・教育事業の市町村への移管の動きにともない、旧健康づくり課と茅ヶ崎市食生活改善推進団体との協力事業が多く行われるようになった。

平成7年には、食生活改善指導者講習会は、食生活改善推進員養成講座へ変わり、受講者も市健康づくり課が広く一般から公募し、保健所へ推薦するかたちとなり、推進員の活動は、市町単位を中心に行われることになった。

平成10年度より、食生活改善推進員養成事業の茅ヶ崎市による実施を『ちがさき健康づくり講座』（食生活改善推進員養成指定講座）において開始した。

団体の活動により、広く市民に正しい食習慣を広めることを目的として団体の研修等に専門職が参加し活動内容へのアドバイス等の支援を実施する。

令和4年度まで、「食生活改善推進団体 茅波会」としての活動のほか、「茅ヶ崎市食生活改善推進団体」と「寒川町食生活改善推進団体」の2つの団体としての活動もしていた。

令和5年度、「寒川町食生活改善推進団体」が「食生活改善推進団体 茅波会」を脱退したことにより「食生活改善推進団体 茅波会」は「茅ヶ崎市食生活改善推進団体茅波会」と名称を変更し、令和4年度までの「食生活改善推進団体 茅波会」及び「茅ヶ崎市食生活改善推進団体」の活動の一つにまとめることとなった。

経年集計

年 度	R5	R4	R3
会員数	46	52	57

8 食育推進事業

1 普及啓発事業

(1) 食育月間等

概要 食育月間（6月1日～6月30日）、その他期間において普及啓発事業を実施する。

① 講演会（食品表示セミナー）

内容 神奈川県食の安全・安心推進会議、市民相談課と共催で食品表示セミナーを実施した。
（会場参加及びオンライン）

日時：8月28日（月）14：00～15：30

テーマ：知っておきたい食品表示のルール～健康な食生活のために～

当日参加者数：54名（令和3年度は、未実施）

（茅ヶ崎市保健所第1会議室 31名、オンライン 23名）

経年集計

年 度	R5	R4	R3
参加者数	54	14	

② 夏休み親子食育教室（夏野菜で親子食育教室）

日時 8月23日（水）10：00～13：30

場所 男女共同参画推進センター

内容 夏野菜を使った調理実習と小学生向けの講話（旬の野菜を知ろう）を実施した。

（令和3年度は、新型コロナウイルス感染拡大防止のため中止）

経年集計

年 度	R5	R4	R3
参加者数	13	24	

③ その他

掲載号・期間	周知方法	タイトル・内容
5月31日～6月28日	エレベーター サイネージ	6月は食育月間 食生活の見直しを！ 1日3食、主食・主菜・副菜が揃った食事に
6月3日～6月15日	展示	食育に関する展示（歯及び口腔の健康づくり、たばこに関する展示と合わせて実施） ・食育ってなに？①② ・食育の基本「生きる力」を朝食から ・食育月間（農林水産省作成）
6月1日～6月31日	ロビーサイネージ	6月は食育月間 誰かと食卓を囲んでいますか？ 共食で美味しく楽しく
6月5日	LINE配信	6月は食育月間 食生活の見直しを。市HPにテーマに合わせた栄養情報と1食分の献立を公開中
7月21日～8月31日	展示	食品ロスポスターの展示、食品ロスに関するワークシートの配架（環境政策課事業に参加、実施場所は図書館）
8月7日～8月31日	ポスター掲示	8月はかながわ食育月間（神奈川県作成） 掲示場所：保健所、総合体育館
8月30日掲載	日めくり茅ヶ崎	旬の野菜を食卓に！ （夏野菜で親子食育教室の事後周知と合わせて）

9月1日～9月15日	ロビーサイネージ	9月は食生活改善普及運動月間 主食・主菜・副菜をそろえてバランスのよい食事を！
10月6日～10月31日	ロビーサイネージ	食品ロス削減！（食品ロスの年間排出量と国民一人あたりの量、家庭でできる削減の3つのポイント）
10月4日～11月1日	エレベーターサイネージ	食育の一環として食品ロス削減に取り組もう！（食品ロスの年間排出量と国民一人あたりの量、家庭でできる削減の3つのポイント）
10月11日	図書館・博物館共催事業	図書館員が見つけた！おもしろい本紹介します～食欲の秋！ブックトーク～（3色食品群、昔の歴史と今の食事のつながりなどを講話）参加者数：15名
10月12日～	YouTube	【食育】3色食品群を学ぼう「栄養バランスを整える～赤・黄色・緑でしようぶな体～」
10月16日～	ホームページ	【食育】3色食品群（赤・黄色・緑）を学ぼう！
11月12日	展示	食品ロスポスターの展示、食品ロスに関するワークシートの配架（環境政策課事業「ちがさき環境フェア2023」に参加）
12月1日～	ポスター掲示	YouTubeで食育動画公開中「えいようれっしや」 掲示場所：保健所
12月4日～12月15日	展示	糖尿病に関する展示 ・YouTube食育動画「えいようれっしや」
1月13日	青少年会館共催事業	子どもクッキング お野菜のカラフル蒸しパン （調理実習と野菜の講話）参加者数：10名

8 食育推進事業

2 地域活動支援事業

(1) 食のボランティア研修会

概要 市の食育推進を目的として、地域に密着した活動をしている食育ボランティアに対し、食に関する知識の向上を図るための研修を実施する。

日時 1月24日（水）

場所 男女共同参画推進センターいこりあ 実習室

テーマ 食文化・行事食

講師 健康増進課管理栄養士、博物館館長

内容 健康増進課管理栄養士が食育の現状と歴史、和食、行事食に関する講話を実施した。茅ヶ崎市博物館とリモートでつなげ、博物館の紹介、茅ヶ崎の食文化の動画上映、質疑応答を実施した。

※令和3年度は新型コロナウイルス感染拡大防止のため中止。令和4年度は、健康と料理社より、大塚製薬株式会社首都圏第二支店が主催する「高齢者の健康を支えるチームメイトプログラム」のセミナー案内があり、上映した。

経年集計

R5		R4		R3	
実施回数	参加者数	実施回数	参加者数	実施回数	参加者数
1	24	1	21		

9 後期高齢者保健事業

1 高齢者の保健事業と介護予防の一体的な実施（受託事業）

(1) 事業の企画・調整等

ア 地域課題の分析とハイリスクアプローチの対象抽出

各圏域の共通課題を低栄養予防、健康状態不明者の把握と考え、ハイリスクアプローチの対象者として対象者抽出を行った。

イ 庁内関係各課との連携

福祉部保険年金課、福祉部高齢福祉介護課との連携をはかるため、庁内連絡調整会議を設置し、部会を10回/年、本会議を2回/年（7月、2月）に開催した。

ウ 関係機関との連携

年度当初に医師会・歯科医師会・薬剤師会・地域包括支援センター管理責任者会・地域包括支援センター保健師部会へ、令和4年度の事業評価と今年度の実施内容の説明を実施した。

(2) ハイリスクアプローチ

ア 低栄養予防

内容

対象者にフレイル予防や低栄養状態の予防改善を目的とした保健指導を実施した。実施方法は、抽出基準に応じて電話または家庭訪問・保健所での対面指導とした。対象者への通知は2回に分けることとし、前半は6月下旬、後半実施は7月下旬に対象者へ個別通知を発送した。返送された健康調査票を元に、7月～10月頃にフレイル予防や低栄養予防について保健指導を行い、個人目標をたてて取り組んでもらうよう支援した。健康調査票の返信のない対象者には再度通知を行い、返信があったものの電話がつかないなど保健指導の実施が困難であった場合は、書面での健康アドバイス等を実施した。保健指導実施から3～6か月後に再度電話し、最終評価として体重変化や食事の状況、目標の達成状況など評価項目について確認した。

対象人数 269名

評価指標

①体重 ②体重を維持、増加した人数
③高齢者質問票の維持・改善 ④個人目標の達成状況

実施結果

初回指導224名（83.3%）、最終指導204名（75.8%）
前半電話：93/103（内書面指導：8、対面変更：2）
前半対面：28/31
後半電話：85/107（内書面指導：2、対面変更：1）
後半対面：18/28（内書面指導：1、電話変更：5）

経年集計

R5			R4			R3		
対象人数	初回指導者数 (指導率)	最終指導者数 (指導率)	対象人数	初回指導者数 (指導率)	最終指導者数 (指導率)	対象人数	初回指導者数 (指導率)	最終指導者数 (指導率)
269	224 (83.3%)	204 (75.8%)	325	312 (96.0%)	284 (87.4%)	297	254 (85.5%)	236 (79.5%)

イ 健康状態不明者

内容

抽出条件に該当する者に対し、健康状態を確認するアウトリーチ支援を実施した。9月に対象者へ個別通知を発送し、返送された健康調査票を元に10月～11月にかけて電話での健康状態の確認と、市サービスの紹介など保健指導を実施した。健康調査票の返信のない対象者には11月から12月にかけて訪問を実施した。

対象人数 46名

評価指標

①健康状態の把握 ②受診勧奨や他のサービスを紹介した数

実施結果

43名※（93.5%）
※KDBシステムにて受診確認を行った1名を含む

経年集計

R5		R4		R3	
対象人数	指導者数 (指導率)	対象人数	指導者数 (指導率)	対象人数	指導者数 (指導率)
46	43 (93.5%)	43	33 (76.7%)	46	37 (80.4%)

ウ 重症化予防（糖尿病性腎症）

内容 ①糖尿病性腎症ハイリスク未治療者②糖尿病未治療者③糖尿病治療中断者を抽出条件ごとに対象者をさらに5段階に分け、対象者ごとに医療機関への受診勧奨等を行う。

対象人数 368名

評価指標 対象者中、糖尿病および他内科を受診した人数・割合

実施結果 対象者全員に対しての通知送付により、自身の体調への気づきや重症化予防に関する意識づけにつながったと考えられる。
受診勧奨後の9月以降から内科受診をしている人が2名おり、受診勧奨の効果の可能性が考えられる。
未実施について、健康調査票の返信がない、入院・入所、電話が繋がらないという理由であった。

経年集計（令和5年度より事業開始）

R5	
対象人数	糖尿病および他内科を受診した人数 (割合)
368	286 (77.7%)

(3) ポピュレーションアプローチ

内容 次の①②の内容・方法で実施した。

- ①市内13圏域で計画的に実施できるよう、後期高齢者を対象とする健康教室を開催した。フレイル予防、食事（栄養）、歯と口の健康に関する講話と自宅でもできる簡単な筋力トレーニングの実践、体力測定を行い、必要により個別相談を実施した。
- ②市内で通いの場を実施している団体等に募集を募り、医療専門職による健康講話や体力測定を希望した通い場（高齢者が集まる機会であれば形態を問わない。）において、健康教室を開催した。

評価指標 ①フレイル予防についての習熟度 ②フレイル予防に関する今後の取り組み

経年集計

R5				R4			
実施回数	参加者数	健康相談数 (延べ)	測定実施者数 (延べ)	実施回数	参加者数	健康相談数 (延べ)	測定実施者数 (延べ)
24	345	12	221	19	235	9	35
			骨 88				
			握力 70				
			口腔 63				

(令和5年度より骨の健康度、握力、口腔機能の測定に変更)

10 食育、健康増進に関する計画の策定・推進

1 食育推進計画、健康増進計画、歯及び口腔の健康づくり推進計画

(1) 計画の概要

計画名	茅ヶ崎みんなの食と元気と歯っぴい計画
計画の期間	令和3（2021）年度～令和12（2030）年度
基本理念	生涯にわたりみんなの笑顔が輝くまち ～地域で支える 市民一人ひとりの健康づくり～
基本目標	平均寿命（0歳時点の平均寿命）の延伸の増加分を上回る 健康寿命（平均自立期間）の延伸をはかる
内容	第3次茅ヶ崎市食育推進計画 第2次茅ヶ崎市健康増進計画 第2次茅ヶ崎市歯及び口腔の健康づくり推進計画

(2) 食育健康増進計画庁内連絡調整会議

ア 所掌事項

- ①計画の策定及び変更について、関係各部課かいとの連絡調整に関すること。
- ②計画の施策の推進について、関係各部課かいとの連絡調整に関すること。

イ 令和5年度の会議の概要

開催日	内容
令和5年8月4日	第3次茅ヶ崎市食育推進計画、第2次茅ヶ崎市健康増進計画、第2次茅ヶ崎市歯及び口腔の健康づくり推進計画の令和4年度取組実施状況調査結果表と進捗管理表（令和5年度～令和7年度）について

(3) 食育健康づくり推進委員会

ア 所掌事項

茅ヶ崎市食育推進計画、茅ヶ崎市健康増進計画、茅ヶ崎市歯及び口腔の健康づくり推進計画の策定及び変更並びにこれらの計画に基づく事業の推進に関する事項につき市長の諮問に応じ、調査審議し、その結果を答申し、又は審議する。

イ 令和5年度の会議の概要

開催日	内容
令和5年11月6日	第3次茅ヶ崎市食育推進計画、第2次茅ヶ崎市健康増進計画、第2次茅ヶ崎市歯及び口腔の健康づくり推進計画の令和4年度取組実施状況調査結果表と進捗管理表（令和5年度～令和7年度）について

ウ 委員名簿（令和6年3月31日時点）

	氏名	推薦団体	任期
委員長	北岡 英子	湘南鎌倉医療大学	令和4年11月1日～ 令和6年10月30日
副委員長	秋吉 美穂子	文教大学	
委員	山岡 奈々	公募市民	
委員	小林 啓子	公募市民	
委員	渡辺 唯	茅ヶ崎市スポーツ推進委員協議会	
委員	飯島 直子	茅ヶ崎商工会議所	
委員	佐野 初美	特定非営利活動法人NPOサポート ちがさき	
委員	佐藤 次男	茅ヶ崎市老人クラブ連合会	
委員	田澤 嘉寿恵	茅ヶ崎市保育園園長連絡協議会	
委員	作道 亜貴子	茅ヶ崎市小学校長会	
委員	柴田 佳世子	茅ヶ崎市中学校長会	
委員	高橋 基	茅ヶ崎医師会	
委員	松井 新吾	茅ヶ崎歯科医師会	
委員	関 義弘	茅ヶ崎寒川薬剤師会	
委員	北村 充史	茅ヶ崎市漁業協同組合	
委員	宮川 茂夫	茅ヶ崎地区食品衛生協会	

1.1 予防接種事業

(1) こどもの予防接種

感染の恐れがある疾病の発生及びまん延を予防するために予防接種を行い、公衆衛生の向上及び増進を図りました。

個別接種 BCG（結核）、MR（麻しん（別名 はしか）・風しん（別名 三日はしか））
水痘、ロタ（ロタウイルス胃腸炎）、B型肝炎、小児の肺炎球菌
ヒブ（細菌性髄膜炎）、不活化ポリオ（急性灰白髄炎（別名 ポリオ））
四種混合（ジフテリア・破傷風・百日せき・ポリオ）
三種混合（ジフテリア・破傷風・百日せき）
日本脳炎、二種混合（ジフテリア・破傷風）
子宮頸がん予防

ア 各種予防接種年度別実績

予防接種名	令和5年度			令和4年度			令和3年度		
	対象者	接種	接種率	対象者	接種	接種率	対象者	接種	接種率
BCG	1,520	1,475	97.0%	1,545	1,554	100.6%	1,481	1,469	99.2%
MRⅠ期	1,698	1,552	91.4%	1,606	1,562	97.3%	1,716	1,571	91.6%
MRⅡ期	2,023	1,761	87.0%	2,025	1,857	91.7%	2,120	1,955	92.2%
麻しん【※1】		1			0			0	
風しん【※1】		0			0			0	
水痘	3,396	2,993	88.1%	3,212	2,941	91.6%	3,432	3,044	88.7%
ロタ 1価	3,040	1,373	45.2% 【※2】	3,090	1,637	53.0% 【※2】	2,962	1,651	55.7% 【※2】
ロタ 5価	4,560	2,105	46.2% 【※2】	4,635	1,895	40.9% 【※2】	4,443	1,998	45.0% 【※2】
B型肝炎	4,560	4,400	96.5%	4,635	4,483	96.7%	4,443	4,508	101.5%
小児の肺炎球菌	6,220	5,850	94.1%	6,224	6,060	97.4%	6,080	6,086	100.1%
ヒブ	6,220	5,844	94.0%	6,224	6,053	97.3%	6,080	6,097	100.3%
ポリオ(不活化) 【※3】		1			0			2	
四種混合 【※3】	6,220	6,199	99.7%	6,224	6,040	97.0%	6,160	6,047	98.2%
三種混合 【※4】		0			0			3	
日本脳炎Ⅰ・Ⅱ期 【※5】		7,090			8,329			4,677	
二種混合	2,360	1,495	63.3%	2,289	1,568	68.5%	2,252	1,620	71.9%
子宮頸がん予防		2,827			1,654		3,438	1,031	30.0%

対象者数は当該年度の10月1日現在。

実施医療機関外での接種（他市依頼接種等）も接種者数に計上。

【※1】麻しん・風しん(単抗原)は、麻しん風しん混合(MR)への移行のため接種率は算出していない。

【※2】令和3年度のロタ(1・5価)の接種率は100.7%。令和4年度のロタ(1・5価)の接種率は93.9%。
令和5年度のロタ(1・5価)の接種率は91.4%。

【※3】不活化ポリオは、四種混合への移行のため接種率は算出していない。

【※4】三種混合は、平成30年1月29日の市場販売が再開され、法律上定期予防接種としての実施が可能となった。

【※5】日本脳炎は、平成17年度から平成21年度の積極的勧奨の差し控えにより予防接種を受ける機会を逃した方に対して、特例措置が設けられているため接種率は算出していない。

イ 各予防接種内訳 ※実施医療機関外での接種（他市依頼接種等）も接種者数に計上。

(ア) BCG

計	1,475人
---	--------

(イ) MR等

	MR	風しん	麻疹
I期	1,552人	0人	1人
II期	1,761人	0人	0人
合計	3,313人	0人	1人

(ウ) 水痘

1回目	1,566人
2回目	1,427人
計	2,993人

(エ) ロタ 1価

1回目	682人
2回目	691人
計	1,373人

(オ) ロタ 5価

1回目	700人
2回目	697人
3回目	708人
計	2,105人

(カ) B型肝炎

1回目	1,434人
2回目	1,437人
3回目	1,529人
計	4,400人

(キ) 小児の肺炎球菌

1回目	1,419人
2回目	1,432人
3回目	1,460人
追加	1,539人
計	5,850人

(ク) ヒブ

1回目	1,417人
2回目	1,432人
3回目	1,459人
追加	1,536人
計	5,844人

(ケ) 不活化ポリオ

6歳未満		6歳以上		合計	
1回目	0人	1回目	0人	1回目	0人
2回目	0人	2回目	0人	2回目	0人
3回目	0人	3回目	0人	3回目	0人
追加	1人	追加	0人	追加	1人
計	1人	計	0人	合計	1人

(コ) 四種混合

6歳未満		6歳以上		合計	
1回目	1,538人	1回目	0人	1回目	1,538人
2回目	1,554人	2回目	0人	2回目	1,554人
3回目	1,584人	3回目	0人	3回目	1,584人
追加	1,517人	追加	6人	追加	1,523人
計	6,193人	計	6人	合計	6,199人

(ク) 三種混合

6歳未満		6歳以上		合計	
1回目	0人	1回目	0人	1回目	0人
2回目	0人	2回目	0人	2回目	0人
3回目	0人	3回目	0人	3回目	0人
追加	0人	追加	0人	追加	0人
計	0人	計	0人	合計	0人

(シ) 日本脳炎（乾燥細胞培養）

	I期			II期
	1回	2回	追加	
6歳未満	1,514人	1,447人	1,409人	2,234人
6歳以上	29人	46人	411人	
合計	1,543人	1,493人	1,820人	2,234人

(ス) 二種混合

計	1,495人
---	--------

(セ) 子宮頸がん予防

1回目	1,195人
2回目	918人
3回目	714人
計	2,827人

ウ こどもの定期接種 これまでの変遷（平成17年度～令和5年度）

年度	施行日	内容
17	H17. 5. 30	日本脳炎／積極的勧奨の差し控え開始
	H17. 7. 29	日本脳炎／第3期予防接種（14歳から16歳未満）が中止
18	H18. 4. 1	麻しん・風しん／MRワクチンとして第1期（満1歳）、第2期（就学前）への2回接種開始
20	H20. 4. 1	麻しん・風しん／5年間の時限措置として、第3期（中学1年）、第4期（高校3年相当）での定期接種を開始。（平成20年4月1日～平成25年3月31日）
	H21. 2. 23	日本脳炎／乾燥細胞培養日本脳炎ワクチンが薬事法に基づき製造販売承認される
21	H21. 6. 1	麻しん・風しん／6月から12月の間、臨時接種としてMR1期を実施
	H21. 6. 2	日本脳炎／定期接種対象者に対して、乾燥細胞培養日本脳炎ワクチンによる接種開始
	H22. 3. 9	日本脳炎／国内で使用できるマウス脳由来ワクチンがなくなる
22	H22. 4. 1	日本脳炎／第1期（3歳の2回）について、積極的勧奨を再開 麻しん・風しん／臨時接種としてMR（1期～4期）を実施
	H22. 8. 27	日本脳炎／積極的勧奨の差し控えに第1期の3回が完了していない方は、残数を第1期又は第2期の年齢で定期接種として接種可能となる
	H23. 3. 1	子宮頸がん予防／平成23年3月に高校1年生相当の女子を対象に、任意予防接種開始
23	H23. 4. 1	ヒブ・小児用肺炎球菌／茅ヶ崎市で任意予防接種開始
		子宮頸がん予防／平成23年度から中学1年生～高校1年生相当女子を対象に変更（特例として平成22年度（平成23年3月中）に1回または2回接種している高校2年生相当女子も対象）
	H23. 5. 20	日本脳炎／第1期（4歳の1回）について、積極的勧奨を再開
		麻しん・風しん／臨時接種としてMR1期、4期（高校2年生相当）を実施
H23. 9. 15	日本脳炎／特例措置として平成7年6月1日～平成19年4月1日生の者は、6か月以上20歳未満の間、接種不足分を定期接種として接種可能となる 麻しん・風しん／平成23年5月20日～平成24年3月31日までの間、高校2年生も4期の対象	
24	H24. 4. 1	子宮頸がん予防／平成24年度対象者は中学1年生～高校1年生相当女子（特例として平成23年度に1回または2回接種している高校2年生相当女子も対象） MR／臨時接種としてMR1期を実施
	H24. 9. 1	不活化ポリオ／定期接種開始（1回目～3回目） ※生ポリオ中止、茅ヶ崎市は集団接種を平成24年春季は実施、秋季は未実施
	H24. 11. 1	不活化ポリオ／追加（4回目）接種の有効性及び安全性が確認されたため、定期接種に追加
	H25. 1. 30	四種混合／定期接種開始
	H25. 3. 31	長期にわたり療養を必要とする疾病にかかったこと等により定期の予防接種の機会を逸した者について、当該機会を確保 麻しん風しん／時限措置である第3期（中学1年生）、第4期（高校3年生相当）が終了
25	H25. 4. 1	子宮頸がん予防・ヒブ・小児用肺炎球菌／定期予防接種開始。子宮頸がん予防の対象は「小学6年生から高校1年生相当の女子」
		結核／定期予防接種対象者を「生後6月に至るまでの間にある者」から「生後1歳に至るまでの間にある者」に拡大
	H25. 6. 14	日本脳炎／特例対象者に平成7年4月2日～平成7年5月31日生の者が追加
H25. 11. 1	子宮頸がん予防／厚労省の合同会議にて、ワクチンとの因果関係を否定できない持続的な疼痛が接種後に特異的に見られたことから、国民に適切な情報提供ができるまでの間、定期接種を積極的に勧奨すべきでないとする 小児用肺炎球菌／沈降7価肺炎球菌結合型ワクチンから沈降13型肺炎球菌結合型ワクチンに変更	
26	H26. 10. 1	水痘／定期接種開始。経過措置として、36月から60月に至るまでの間にある者を対象に平成27年3月31日までの期限付きで実施
	H26. 12. 4	三種混合／全製薬会社の市場販売終了。以降、製薬会社が保有するワクチンを厚労省が個別販売することとなる
27	H27. 7. 21	不活化ポリオ（イモボックスポリオ）／4月末までの有効期限のものを6月5日に出荷。有効期限切れワクチンの誤接種防止について、厚労省通知あり。
	H27. 8. 3	子宮頸がん予防／神奈川県子宮頸がん予防ワクチン接種後健康被害支援制度が開始。県の相談窓口開設 →10月26日県要綱改正／10月31日までの受診分が対象。12月31日までの申請受付。
	H27. 9. 17	子宮頸がん予防／厚生科学審議会予防接種・ワクチン分科会副反応検討部会を開催。予防接種法に基づく救済は9月18日に、PMDA法に基づくものは9月24日に、それぞれ審査に着手することとなった。
	H27. 9. 18	一般社団法人化学及血清療法研究所（化血研）が製剤販売するワクチン製剤について、承認書と製造実態の齟齬があったため、9月18日付で出荷の自粛を国が要請。 →11月2日付で、厚労省から安定供給のため協力依頼あり。
	H27. 10. 30	MR／第一三共（株）のMR・はしか生ワクチンについて、製剤力価が有効期限内に承認規格を下回る可能性があるものを自主回収。厚労省から安定供給のため協力依頼あり。
H28. 2. 5	不活化ポリオ／4回を超える不活化ポリオ接種後の有効性及び安全性が確認されたため、ポリオQ&Aが改訂。これに伴い、三種混合納品希望の取扱いは終了。	
28	H28. 6. 1	定期予防接種償還払い制度について、運用を開始。
	H28. 10. 1	B型肝炎／定期接種開始。茅ヶ崎市特例措置として、平成28年4月～7月生まれの対象児は、平成29年7月まで公費負担での接種を可能とする。

年度	施行日	内容
29	H29. 4. 1	定期予防接種予診票冊子の個別送付について、運用を開始。
	H30. 1. 29	三種混合／市場販売の再開に伴い、法律上定期予防接種としての実施が可能となる。
30	H30. 4. 1	三種混合／平成30年度委託契約より、三種混合予防接種を医療機関へ委託開始。
R2	R2. 10. 1	ロタ／定期接種開始。対象は「令和2年8月1日以降生まれの0歳児」
R3	R3. 11. 26	子宮頸がん予防／積極的勧奨を再開
R4	R4. 4. 1	子宮頸がん予防／時限措置として平成9年4月2日～平成18年4月1日生まれの女子は、令和6年度まで接種不足分を定期接種として接種可能となる。
R5	R5. 4. 1	子宮頸がん予防／シルガード9が定期接種の対象となる。
		三種混合、四種混合/定期接種対象者を「生後3月から生後60月に至るまでの間にある者」から「生後2月から生後60月に至るまでの間にある者」に拡大
	R6. 1. 16	MR／武田薬品工業(株)のMR・麻しんワクチンについて、製剤力価が有効期間内に承認規格を下回る可能性があるものを自主回収。厚労省から安定供給のため協力依頼あり。

(2) 大人の予防接種

ア 高齢者インフルエンザ予防接種事業

(ア) 事業の概要

- 目的 高齢者がインフルエンザに罹患すると重症化しやすいため、感染の予防及び重症化の防止のため公費助成によりワクチン接種を実施する。
- 対象者 A 令和5年10月1日～12月31日の間：
接種日現在で①②のいずれかを満たす方
B 令和6年1月1日～1月31日の間：
令和5年12月31日現在で①②のいずれかを満たす方
- ① 65歳以上
② 60歳以上65歳未満であって、心臓、腎臓若しくは呼吸器の機能又はヒト免疫不全ウイルスにより免疫の機能に障がいのある方（身体障害者手帳1級相当）
- 接種料 2,000円（生活保護世帯は免除）
- 実施方法 実施期間：令和5年10月1日～令和6年1月31日
医療機関にて個別接種。
※流行前に接種が必要であり、抗体がつくまでに接種後2週間程度かかる。
また、抗体が持続する期間は5か月程度（いずれも個人差あり）。
- 実施医療機関 茅ヶ崎市 104（医師会89、医師会会員外15）
寒川町 13
藤沢市 26（湘南ライフタウン地区24） その他 3
- 周知方法 広報ちがさき（9月1日号）、タウンニュース（9月15日号）、地域包括支援センターでのポスター掲示（10月1日～1月31日）、広報板（9月26日～10月25日、12月28日～1月31日）、ちがさきメール配信（12月27日）、医療機関掲載ポスター（10月1日～1月31日）、イオンスタイルに「おとなの予防接種のお知らせ」を配架（10月1日～）、転入者へ「おとなの予防接種のお知らせ」配布、市ホームページにて掲載。
- 健康被害への対応 予防接種法に基づく救済措置が適用される。
- トピックス 季節性インフルエンザの感染者数が直近1か月で高い水準で推移していることを踏まえた国通知により、被接種者の接種機会の確保のため、接種対象者は変えずに例年の10月1日から12月31日までを1月31日までと実施期間を1か月延長した。

(イ) 接種者数・接種率

	令和5年度	令和4年度	令和3年度	令和2年度	令和元年度
対象者（人）	66,073	65,603	65,269	64,733	64,109
接種者（人）	30,731	32,443	30,644	37,728	26,230
接種率	46.5%	49.5%	47.0%	58.3%	40.9%

※令和5年度接種者には、実施医療機関外での接種（他市依頼接種等）35人も接種者数に計上。
※対象者は住民基本台帳に基づく65歳以上（各年度10月1日現在）の人口（66,002人）に、60歳以上65歳未満の身体障害者手帳1級相当の対象者数（71人）を足した人数。

(ウ) 令和5年度接種の状況

	65歳以上	60歳～65歳未満 の身体障害者 手帳1級相当	計
対象者（人）	66,002	71	66,073
接種者（人）	30,700	31	30,731
接種率	46.5%	43.7%	46.5%

イ 高齢者肺炎球菌ワクチン接種事業（平成26年10月より）

(ア) 事業の概要

目的 肺炎は日本人の死因の上位を占め、その多くが65歳以上であることから、肺炎の一因である肺炎球菌の感染予防のため公費助成によりワクチン接種を実施する。

ワクチンの種類 23価肺炎球菌莢膜ポリサッカライドワクチン
 ※13価肺炎球菌結合型ワクチン（小児用として使用されている）も平成26年7月に成人への利用が認可されたが、厚生労働省は定期接種で使用するワクチンは上記のみとしている。

対象者 ① 令和5年度に65歳、70歳、75歳、80歳、85歳、90歳、95歳又は100歳となる者。

対象者	生年月日
65歳となる者	昭和33年4月2日～昭和34年4月1日
70歳となる者	昭和28年4月2日～昭和29年4月1日
75歳となる者	昭和23年4月2日～昭和24年4月1日
80歳となる者	昭和18年4月2日～昭和19年4月1日
85歳となる者	昭和13年4月2日～昭和14年4月1日
90歳となる者	昭和8年4月2日～昭和9年4月1日
95歳となる者	昭和3年4月2日～昭和4年4月1日
100歳となる者	大正12年4月2日～大正13年4月1日

② 接種日現在、60歳以上65歳未満であって、心臓、腎臓若しくは呼吸器の機能又はヒト免疫不全ウイルスにより免疫の機能に障がいのある方（身体障害者手帳1級相当）

※過去に23価肺炎球菌莢膜ポリサッカライドワクチンを接種したことがある者は対象外

接種料 4,000円（生活保護世帯は免除）

実施方法 実施期間：令和5年4月1日～令和6年3月31日
 医療機関にて個別接種

実施医療機関 茅ヶ崎市 87（医師会77、医師会会員外10）
 寒川町 12
 藤沢市 22（湘南ライフタウン地区22）

周知方法 広報ちがさき（4月1日号）、ハガキによる個別通知、「おとなの予防接種のお知らせ」、医療機関掲載ポスター、エレベーターホールデジタルサイネージ、市ホームページにて掲載。

健康被害への対応 予防接種法に基づく救済措置が適用される。

トピックス 令和5年度に65歳、70歳、75歳、80歳、85歳、90歳、95歳又は100歳となる者に、ハガキでの個別通知を令和5年6月16日に送付した。その後令和6年1月31日に、65歳の未接種者及び転入者に、ハガキでの個別通知を送付した。
 また、令和6年3月末で、70歳から100歳までの5歳刻みの方を対象とする経過措置期間が終了した。

【対象年齢について】

国は、“平成26年度から30年度までを経過措置期間とし、年度末現在、65歳、70歳、75歳、80歳、85歳、90歳、95歳、100歳（平成26年度のみ101歳以上も対象とする）で対象年齢を設定し、5年をかけて一巡、経過措置期間終了後の平成31年度からは65歳のみを対象とする”としていたが、このことについて、平成31年3月20日付けで予防接種施行令の一部を改正する政令健発0320第1号）を施行し、令和元年度から更に5年間を引き続き経過措置期間と定め、65歳から5歳刻みの対象者が接種を受けられる期間を延長した。

茅ヶ崎市では、平成30年度までの経過措置期間については、65歳以上の全ての年齢を対象年齢としていたが、令和元年度以降の経過措置期間については法令に基づき、対象年齢を年度末現在65歳、70歳、75歳、80歳、85歳、90歳、95歳、100歳（令和元年度のみ101歳以上も対象とする）として定期接種を実施することとした。

(イ) 接種者数・接種率

	令和5年度	令和4年度	令和3年度	令和2年度	令和元年度
対象者（人）	11,406	11,721	11,154	10,628	10,380
接種者（人）	2,591	2,180	2,439	2,958	1,947
接種率	22.7%	18.6%	21.9%	27.8%	18.8%

※令和5年度対象者は、対象年齢であり令和5年5月末までに接種していない方（11,335人）に、60歳以上65歳未満の身体障害者手帳1級相当の対象者数（71人）を足した人数。

※令和5年度接種者のうち、実施医療機関外での接種（他市依頼接種等）は0人。

※令和2年度は令和元年度接種分（令和2年度支払分）13件を含む。

(ウ) 令和5年度接種の状況

	60～64歳	65歳	70歳	75歳	80歳	85歳	90歳	95歳	100歳	計
対象者（人）	71	2,731	1,771	2,474	1,968	1,234	778	305	74	11,406
接種者（人）	0	1,122	345	564	329	151	59	20	1	2,591
接種率	0.0%	41.1%	19.5%	22.8%	16.7%	12.2%	7.6%	6.6%	1.4%	22.7%

ウ 成人風しん予防接種事業

(ア) 事業の概要

目的 妊娠初期に感染すると「先天性風しん症候群」の赤ちゃんが生まれる可能性があるため、これを未然に防止し、また、風しんの拡大を防止するため予防接種費用の助成をするもの。

ワクチンの種類 麻しん風しん混合（MR）ワクチン

対象者 ① 平成2年4月1日以前に生まれた方で、妊娠を予定又は希望している女性
② 現在妊娠をしている女性の夫（パートナーを含む）
③ 昭和54年4月2日～平成2年4月1日生まれの男性

※年齢は接種日現在

※これまでにこの制度を利用したことがある者は対象外

接種料 3,500円（生活保護世帯は免除）

実施方法 実施期間：令和5年4月1日～令和6年3月31日
医療機関にて個別接種

実施医療機関 茅ヶ崎市 69
寒川町 10

周知方法 母子健康手帳交付時の配布資料、エレベーターホールデジタルサイネージ、市ホームページにて掲載。

健康被害への対応 任意予防接種のため、医薬品副作用健康被害救済制度が適用される。

トピックス 平成31年2月1日付けの予防接種法施行令の一部を改正する政令の公布により、昭和37年4月2日～昭和54年4月1日生まれの男性が風しんの第5期の定期接種の対象者とされた。このことに伴い、神奈川県風しん予防接種事業費用補助金要綱の補助対象について「昭和37年4月2日から昭和54年4月1日までの間に生まれた男性及び事務費を除く。」という文言が追加されたため、令和元年度より、茅ヶ崎市における本事業の対象者から当該生年月日の男性を除くこととした。

【実施の経過】

平成25年の年明け前後より、例年になく風しんの発生が見られた。予防接種の推奨等、国及び県・市町村が注意喚起をするも、流行が終息に向かうことはなかった。

これにより、神奈川県が平成25年4月16日に「風しん非常事態宣言」を行い、市町村が接種費用の助成を行った場合に1/3の補助を行うと決定した。これを受け、県下全市町村で急遽予防接種費用の助成を行うこととなり、本市においても「風しん緊急対策成人予防接種事業」として実施した。

当初、県の補助事業は平成25年度単年度事業とされていたが、平成25年12月末、県は「風しん非常事態宣言」に代え「風しん撲滅作戦」を展開することを発表した。市町村への補助事業は平成26年度も継続されることとなり、本市においても「成人風しん予防接種事業」として継続することとした。

なお、「風しん撲滅作戦」は、令和2年の2020年東京オリンピックを見据え、海外の方に安心して来てもらえる環境づくりとしての目的も合わせて持っていた。

(イ) 接種者数

	令和5年度	令和4年度	令和3年度	令和2年度	令和元年度
① 平成2年4月1日以前に生まれた方で、 妊娠を予定または希望している女性(人)	85	59	56	77	169
② 現在妊娠をしている女性の夫 (パートナーを含む)(人)	92	59	44	54	76
③ 昭和54年4月2日から 平成2年4月1日生まれの男性(人)	31	29	47	76	121
合 計	208	147	147	207	366

※令和2年度は令和元年度接種分(令和2年度支払分)1件を含む。

エ 風しんの第5期の定期接種事業

(ア) 事業の概要

- 目的** 風しんに係る公的接種を受ける機会がなく、抗体保有率が低い世代の男性に対し、追加的対策として公費助成によりワクチン接種を実施する。
- ワクチンの種類** 麻しん風しん混合（MR）ワクチン
- 対象者** 昭和37年4月2日から昭和54年4月1日までの間に生まれた男性のうち、風しんに係る抗体検査を受けた結果、十分な量の風しんの抗体がないことが判明した者。
- 接種料** 無料
- 実施方法** 実施期間：令和5年4月1日～令和6年3月31日
医療機関にて個別接種
- 実施医療機関** 全国知事会と日本医師会（及び都道府県）が契約の代理人となった集合契約により、全国の実施機関での接種実施が可能となっている。
- 周知方法** 未受診・未接種者へクーポン券の個別送付（6月16日）、「おとなの予防接種のお知らせ」、市ホームページにて掲載。
- 健康被害への対応** 予防接種法に基づく救済措置が適用される。

【実施の経過】

平成30年7月以降、特に関東地方において30代から50代の男性を中心に風しんの患者数が増加した。このうち、昭和37年4月2日から昭和54年4月1日までの間に生まれた男性は、これまでの制度の変遷上風しんに係る公的な予防接種を受ける機会がなかった世代であり、抗体保有率も女性の約90%に比べ、男性は約80%と低くなっている。

また、令和2年当時開催予定であった東京オリンピックにより訪日客の増加が見込まれており、感染症の感染が当該期間中に拡大することが懸念される状況であった。

このことから、国は昭和37年4月2日から昭和54年4月1日までの間に生まれた男性を風しんに係る定期接種（風しんの第5期の定期接種）の対象者とし、公的な予防接種を1回受ける機会を設けた。

なお、令和4年3月31日までの時限措置として定期接種を行うこととしていたが、令和4年2月16日付けで厚生労働省より通知があり、実施期限が令和7年3月31日まで延長されることとなった。

茅ヶ崎市においても国の定める法令に基づき、風しんの第5期の定期接種を実施する。

国の掲げる実施に当たっての目標は以下のとおり。

- ① 令和4年12月までに、対象世代の男性の抗体保有率を85%以上に引き上げる。
- ② 令和6年度末までに、対象世代の男性の抗体保有率を90%以上に引き上げる。

(イ) 接種者数（接種日ベース）

		令和5年度	令和4年度	令和3年度	令和2年度	令和元年度
①	風しんの追加的対策事業対象者数（※1）	21,380	22,841	33,218	33,218	33,219
②	抗体検査実施件数（※2）	654	924	1,471	1,931	5,565
③	受検率（②／①）	3.06%	4.05%	4.43%	5.81%	16.75%
④	②のうち陰性	168	240	407	488	1,498
⑤	予防接種実施件数（※3）	133	249	408	416	1,356
⑥	接種率（⑤／④）（※4）	91.4%				

（※1）令和4年度より①はクーポン券及びハガキ発送者数を記入。

（※2）抗体検査の実施に係る事務については、保健予防課が担当課となる。

（※3）令和元年度から令和5年度までの請求実績より算出。

（※4）令和元年度から令和5年度までの合計値（④・⑤）で算出。

オ 予防接種健康被害救済制度

(ア) 予防接種健康被害調査会

設置目的 予防接種法（昭和23年法律第68号）に基づく予防接種その他市長が行った同法第2条第1項に規定する予防接種によるものと疑われる健康被害につき市長の諮問に応じて調査審議し、その結果を答申する。
（茅ヶ崎市附属機関設置条例）

委員 4人以内（茅ヶ崎市附属機関設置条例）
調査会の委員は、学識経験を有する者のうちから必要の都度市長が委嘱する。（茅ヶ崎市予防接種健康被害調査会規則）

※当会議は必要に応じ開催する。

令和5年度は令和5年11月27日、令和6年2月13日、令和6年3月27日の3回開催した。

(イ) 予防接種健康被害救済制度認定状況

年度	国への進達 件数	認定件数			否認件数
		令和3年度	令和4年度	令和5年度	
令和5年度	4	0	0	0	0
令和4年度	4	0	0	4	0
令和3年度	6	0	0	4	1

【予防接種健康被害救済給付制度について】

予防接種法に基づく予防接種を受けたことにより健康被害を受けた者に対する救済についても予防接種法に定められている。

障害年金や医療手当の額は、予防接種法施行令に定められている。

なお、法に基づかない、任意で受けた予防接種により健康被害を負った場合には、独立行政法人 医薬品医療機器総合機構の「医薬品副作用被害救済制度」による救済を受けることとなる。成人の風しん予防接種は任意接種となるため、健康被害が発生した場合はこちらの制度の適用となる。

【予防接種法の変遷について】

1948年（昭和23年） 制度開始当時は公衆疫学の観点から実施された。
安全性より有効性が重視された。
接種を受けない者には罰則もあった。

1976年（昭和51年） 罰則が外され、健康被害救済制度が創設される。

1994年（平成6年） 義務規定から努力義務規定になる。

2001年（平成13年） 「一類疾病」「二類疾病」の分類がされ、「一類疾病」は社会的な防疫のため、「二類疾病」は個人の予防のためのものとされた。

2013年（平成25年） 一類疾病、二類疾病をそれぞれ「A類疾病」「B類疾病」に変更する。

(3) 新型コロナワクチン接種

ア 新型コロナウイルス感染症に係る予防接種の概要

目的 新型コロナウイルス感染症による死亡者や重症者の発生をできる限り減らし、新型コロナウイルス感染症のまん延の防止を図ることを目的とする。予防接種法の臨時接種に関する特例を設け、厚生労働省の指示のもと、都道府県の協力により、市町村において予防接種を実施。接種に係る費用については、国が負担する。また、同法第6条3項の予防接種とみなして同法の各規程が適用されることとなる。

実施期間 令和3年2月17日～令和6年3月31日

接種料 無料（全額公費）

実施方法 特例臨時接種の実施期間が令和5年度も延長されたことにより、国の方針に基づき、令和5年春開始接種及び令和5年秋開始接種を主として事業を実施するとともに、初回接種も年間を通じて実施した。

令和5年春開始接種は、初回接種を終了した65歳以上、5歳以上の基礎疾患を有する方及び医療従事者等を対象として、令和5年5月8日から接種を開始。対象者のうち、これまでに送付した接種券が未使用である方を除いて接種券を送付した。当該接種券は、春開始接種時の使用に加え、9月からの秋開始接種時に接種希望者が接種期間開始からすぐに予約及び接種ができるように配慮すると共に、印刷業務委託料及び接種券送付の通信運搬費の削減を意識し、春開始接種と秋開始接種の2回分がセットになった接種券とした。

令和5年秋開始接種は、初回接種を終了した6か月以上の方を対象として、令和5年9月20日から接種を開始。対象者のうち、春開始接種で接種券を送付した方及びこれまでに送付した接種券が未使用である方を除いて接種券を送付した。また、秋開始接種からは令和4年度から追加接種で使用してきたオミクロン Ba.1 または Ba.4-5 対応 2 価ワクチンに変わり、新たにオミクロン XBB.1.5 対応 1 価ワクチンでの接種が始まった。

令和5年度の集団接種については、個別医療機関を中心とする体制で実施し、これまでの集団接種会場を活用した体制を縮小し、市保健所を会場として、春開始接種期間中は7月29日、30日の2日間のみ、秋開始接種期間中は11月3日、4日、5日の3日間のみ実施した。

接種事業の周知については、市ホームページ、タウンニュース、広報ちがさき、デジタルサイネージ、広報板、LINE等多くの媒体を使って、春開始接種及び秋開始接種について、集団接種開催について、臨時接種の終了及び接種可能時期について等、接種希望者が接種をできるように広く周知を行った。



イ 新型コロナワクチン接種 これまでの変遷（～令和5年度）

年度	年月	国の動き	市の動き
R2	R3.2	ファイザー社のワクチンが令和3年2月14日に薬事承認され、同月17日から接種が開始	
		医療従事者等（約480万人）の先行・優先接種は令和3年2月17日から開始	
R3	R3.4	高齢者（約3,600万人）の優先接種は同4月12日から開始	65歳以上へ初回接種券発送
	R3.5	モデルナ社ならびにアストラゼネカ社のワクチンが令和3年5月21日に薬事承認	
		同月24日からモデルナ社のワクチンの接種が開始	
	R3.6		集団接種開始（市民文化会館、南湖公民館、松林公民館、松浪コミュニティセンター、市コミュニティホール、㈱アルバック） 60歳～64歳へ初回接種券発送
	R3.7	同7月末時点で8割程度の高齢者が2回接種していると見込まれ、希望する高齢者への2回接種という目標を概ね達成	40歳～59歳へ初回接種券発送
			12歳～39歳へ初回接種券発送
	R3.8	アストラゼネカ社のワクチンについて、原則40歳以上の方（ただし、他の新型コロナワクチンに含まれる成分に対してアレルギーがあり接種できない等、特に必要がある場合は18歳以上の方）を対象に、同年8月3日より予防接種法に基づく接種の対象となる 同8月下旬には2回の接種を終えた方の割合が全ての国民の4割を超えるよう取り組み、同8月23日公表時点で達成	
	R3.11	希望する全ての対象者への接種について、同11月末で全人口比で76.9%の方が2回接種を完了	18歳以上へ追加（3回目）接種券を初回接種完了日順に発送
	R3.12	同12月1日から、2回目までの初回接種を完了したすべての方（まずは18歳以上）に対して3回目接種の機会を提供	
	R4.2	追加接種間隔の前倒し（8か月→6か月）	5～11歳（小児）へ初回接種券発送
	R4.3	令和4年3月から（自治体の準備状況によっては同2月末から）、小児（5～11歳）に対して接種の機会を提供	
同年3月25日から、12～17歳以下の方に対しても3回目接種の機会を提供			
R4	R4.4	令和4年4月19日には武田社のワクチン（ノババックス）が薬事承認され、同年5月25日から予防接種法に基づく接種の対象となる	12歳～17歳の初回接種完了者へ追加（3回目）接種券発送
	R4.5	追加接種間隔の前倒し（6か月→5か月）	60歳以上へ追加（4回目）接種券を3回目接種完了日順に発送
		同年5月25日から、60歳以上の方及び18歳以上で、基礎疾患がある方や重症化リスクが高いと医師が認める方に対する4回目接種の機会を提供	18歳～59歳で基礎疾患を有する方のうち、初回接種時に基礎疾患を理由に優先予約申請をした方へ追加（4回目）接種券を3回目接種完了日順に発送
	R4.7	同年7月22日から、18歳以上の医療従事者等及び高齢者施設等の従事者に対する4回目接種の機会を提供	
	R4.9	同年9月6日から、小児（5～11歳）に対しても3回目接種の機会を提供	5～11歳（小児）の初回接種完了者へ追加（3回目）接種券を発送
		同年9月20日から、2回目までの初回接種を完了した12歳以上のすべての方に対するオミクロン株対応ワクチン接種の機会を提供。まずは4回目接種対象者でまだ接種を受けていない方から開始	12歳以上の初回接種完了者へ前回接種から5か月経過した順に追加（5回目）接種券を発送 ※オミクロン株対応ワクチン接種券
	R4.10	追加接種間隔の前倒し（5か月→3か月） 同年10月24日から、乳幼児（6か月～4歳）に対して接種の機会を提供	
	R4.11		6か月～4歳（乳幼児）へ初回接種券を発送
R5.3	令和5年3月8日から、2回目までの初回接種を完了した小児（5～11歳）に対してもオミクロン株対応ワクチン接種の機会を提供	5～11歳（小児）の追加（3回目）接種完了者へ追加（4回目）接種券を発送	
	小児追加接種間隔の前倒し（5か月→3か月）	市コミュニティホールでの集団接種終了	

年度	年月	国の動き	市の動き
R5	R5.5	同年5月8日から、2回目までの初回接種を終了した高齢者（65歳以上）、基礎疾患を有する方（5～64歳）、医療従事者・介護従事者等に対する令和5年春開始接種の機会を提供	65歳以上または4回目追加接種時に基礎疾患または医療従事者として接種券申請をした方でオミクロン株対応ワクチン接種終了者へ令和5年春開始接種と秋開始接種の接種券を発送
	R5.7		市保健所で令和5年春開始接種集団接種開催
	R5.9	同年9月20日から、初回接種を終了した全ての方を対象に令和5年秋開始接種の機会を提供	初回接種終了者へ令和5年秋開始接種券を発送（春開始接種券送付者及び追加接種券送付後未接種者は除く）
	R5.11	同年11月28日に第一三共社のワクチン（ダイチロナ）が薬事承認され、12歳以上の追加接種でのみ接種が可能となる	市保健所で令和5年秋開始接種集団接種開催
	R6.3	令和6年3月31日をもって、特例臨時接種期間終了	



ウ 新型コロナワクチン これまでの接種状況
(ア)～令和5年度（全体）

接種回数

	1回目接種	2回目接種	3回目接種	4回目接種	5回目接種	6回目接種	7回目接種	計
接種回数	200,467	199,492	165,315	113,535	73,164	47,437	30,926	830,336
<内訳>								
乳幼児（6か月～4歳）	192	187	141	56	0	0	0	576
小児（5～11歳）	1,624	1,575	768	274	112	1	0	4,354
12歳～17歳	7,641	7,551	4,333	1,614	383	1	0	21,523
18歳～64歳	110,907	110,525	89,171	50,330	21,354	7,190	2,863	392,340
高齢者（65歳以上）	60,916	60,836	59,386	55,799	48,885	39,280	27,747	352,849
住基抹消者（転出、死亡等）	19,187	18,818	11,516	5,462	2,430	965	316	58,694

接種率（接種回数）

	接種率							人口 R6.4.1現在
	1回目接種	2回目接種	3回目接種	4回目接種	5回目接種	6回目接種	7回目接種	
全人口（6か月未満除く）	81.23%	80.84%	66.99%	46.01%	29.65%	19.22%	12.53%	246,787
乳幼児（6か月～4歳）	2.44%	2.37%	1.79%	0.71%	-	-	-	7,877
小児（5～11歳）	10.78%	10.46%	5.10%	1.82%	0.74%	0.01%	-	15,061
12歳～17歳	55.00%	54.36%	31.19%	11.62%	2.76%	0.01%	-	13,892
18歳～64歳	77.14%	76.87%	62.02%	35.01%	14.85%	5.00%	1.99%	143,777
高齢者（65歳以上）	92.05%	91.93%	89.73%	84.31%	73.87%	59.35%	41.93%	66,180

接種人数

	1回目のみ接種	2回目まで接種	3回目まで接種	4回目まで接種	5回目まで接種	6回目まで接種	7回目まで接種	計
接種人数	1,262	35,196	53,052	40,868	26,005	16,623	30,924	203,930
<内訳>								
乳幼児（6か月-4歳）	7	48	91	56	0	0	0	202
小児（5-11歳）	52	818	500	162	111	1	0	1,644
12歳～17歳	96	3,245	2,727	1,232	382	1	0	7,683
18歳～64歳	557	22,204	39,702	29,301	14,263	4,350	2,863	113,240
高齢者（65歳以上）	111	1,515	3,805	7,062	9,766	11,628	27,747	61,634
住基抹消者（転出、死亡等）	439	7,366	6,227	3,055	1,483	643	314	19,527

接種率（接種人数）

	接種率							人口 R6.4.1現在
	1回目のみ接種	2回目まで接種	3回目まで接種	4回目まで接種	5回目まで接種	6回目まで接種	7回目まで接種	
全人口（6か月未満除く）	0.51%	14.26%	21.50%	16.56%	10.54%	6.74%	12.53%	246,787
乳幼児（6か月-4歳）	0.09%	0.61%	1.16%	0.71%	-	-	-	7,877
小児（5-11歳）	0.35%	5.43%	3.32%	1.08%	0.74%	0.01%	-	15,061
12歳～17歳	0.69%	23.36%	19.63%	8.87%	2.75%	0.01%	-	13,892
18歳～64歳	0.39%	15.44%	27.61%	20.38%	9.92%	3.03%	1.99%	143,777
高齢者（65歳以上）	0.17%	2.29%	5.75%	10.67%	14.76%	17.57%	41.93%	66,180

集団接種

	1回目接種	2回目接種	3回目接種	4回目接種	5回目接種	6回目接種	7回目接種	計
接種回数	64,431	64,255	54,452	37,806	21,933	876	538	244,291
<内訳>								
茅ヶ崎市コミュニティホール	31,568	32,554	54,005	37,788	21,441	0	0	177,356
茅ヶ崎文化会館	30,709	29,811	0	0	0	0	0	60,520
松林公民館	158	97	0	0	0	0	0	255
南湖公民館	645	526	0	0	0	0	0	1,171
松浪コミュニティセンター	533	449	0	0	0	0	0	982
(株)アルバック	818	818	442	0	0	0	0	2,078
茅ヶ崎市保健所	0	0	5	18	492	876	538	1,929

個別接種（市集団接種以外）

	1回目接種	2回目接種	3回目接種	4回目接種	5回目接種	6回目接種	7回目接種	計
接種回数	136,036	135,237	110,863	75,729	51,231	46,561	30,388	586,045

※市外における大規模接種会場を含みます

(イ) 令和5年度

接種回数

	1回目接種	2回目接種	3回目接種	4回目接種	5回目接種	6回目接種	7回目接種	計
接種回数	113	127	468	1,677	15,276	47,427	30,924	96,012
<内訳>								
乳幼児（6か月-4歳）	33	32	62	56	0	0	0	183
小児（5-11歳）	20	18	79	273	112	1	0	503
12歳～17歳	9	11	48	214	382	1	0	665
18歳～64歳	23	30	186	779	11,346	7,190	2,863	22,417
高齢者（65歳以上）	22	25	65	287	3,116	39,280	27,747	70,542
住基抹消者（転出、死亡等）	6	11	28	68	320	955	314	1,702

春開始接種期間中：43,356回、秋開始接種期間中：52,239回

接種率（接種回数）

	接種率							人口 R6.4.1現在
	1回目接種	2回目接種	3回目接種	4回目接種	5回目接種	6回目接種	7回目接種	
全人口（6か月未満除く）	0.05%	0.05%	0.19%	0.68%	6.19%	19.22%	12.53%	246,787
乳幼児（6か月-4歳）	0.42%	0.41%	0.79%	0.71%	-	-	-	7,877
小児（5-11歳）	0.13%	0.12%	0.52%	1.81%	0.74%	0.01%	-	15,061
12歳～17歳	0.06%	0.08%	0.35%	1.54%	2.75%	0.01%	-	13,892
18歳～64歳	0.02%	0.02%	0.13%	0.54%	7.89%	5.00%	1.99%	143,777
高齢者（65歳以上）	0.03%	0.04%	0.10%	0.43%	4.71%	59.35%	41.93%	66,180

集団接種

	1回目接種	2回目接種	3回目接種	4回目接種	5回目接種	6回目接種	7回目接種	計
接種回数	0	0	5	18	492	876	538	1,929
<内訳>								
茅ヶ崎市保健所	0	0	5	18	492	876	538	1,929

春開始接種期間中：744回、秋開始接種期間中：1,185回

個別接種（市集団接種以外）

	1回目接種	2回目接種	3回目接種	4回目接種	5回目接種	6回目接種	7回目接種	計
接種回数	113	127	463	1,659	14,784	46,551	30,386	94,083

※市外における大規模接種会場を含みます



1 2 受動喫煙対策促進事業

(1) 標識作成・配布事業

令和2年4月1日（一部施設は令和元年7月1日より）から全面施行された健康増進法により、喫煙専用室等の喫煙をすることができる場所を設けた場合には、施設の管理権原者等は必要な事項を記載した標識を掲示することが義務付けられました。

円滑な法施行を目的に、多くの人々が利用する施設類型である飲食店の中でも、喫煙可能室を設置することができる飲食店については、当市管内全飲食店のうち7割強の施設が該当するため、より多くの施設に法令を遵守してもらうこと、施設利用者が望まない受動喫煙を避けることのできる環境の整備を目的に、標識の配布を行いました。

区分	令和3年度	令和4年度	令和5年度
喫煙可能室標識表示シール	2枚	0枚	0枚
喫煙可能室設置施設標識表示シール	0枚	0枚	0枚
喫煙可能室兼喫煙可能室設置施設標識表示シール	0枚	1枚	1枚

令和6年3月31日時点

(2) 周知啓発事業

ア 事業者・市民への普及啓発

(ア) 啓発物品配布事業（ポケットティッシュ）

健康増進法が円滑に施行されること、事業者及び市民に広く周知をはかることを目的に、啓発用ポケットティッシュを令和元年度に3,000個作成しました。

区分		令和3年度	令和4年度	令和5年度
イベントキャンペーン	回数	0回	2回	0回
	配布数	0個	500個	0個

令和6年3月31日時点

イ 事業者等への改正健康増進法の周知・徹底

(ア) 通報への対応

個人や施設管理者の義務違反に対し、現地での確認・指導等により対応しました。

区分	令和3年度	令和4年度	令和5年度
対応件数	0件	5件	1件

令和6年3月31日時点

(イ) 事業者向け相談指導の実施

受動喫煙防止対策の技術的な内容に関する個別の相談指導を随時実施しました。

区分	令和3年度	令和4年度	令和5年度
対応件数	5件	4件	2件

令和6年3月31日時点

第7章 統計資料（令和3年統計）

※神奈川県衛生統計年報から引用。

1 人口動態統計 (1) 人口動態総覧

区分	出生			死亡			乳児死亡			新生児死亡			死産		周産期死亡		婚姻		離婚	
	総数	男	女	総数	男	女	総数	男	女	総数	男	女	総数	出生率 千対	総数	出生率 千対	総数	出生率 千対	総数	率 千対
総数	1,822	923	899	2,817	1,501	1,318	4	2	2	3	1	2	34	18.3	1,019	3.8	7	3.8	417	1.43
茅ヶ崎市	1,522	772	750	2,299	1,222	1,077	3	2	1	2	1	1	29	18.7	842	4.6	7	4.6	335	1.38
寒川町	300	151	149	518	277	241	1	0	1	1	0	1	5	16.4	177	0.0	0	0.0	82	1.69
神奈川県	58,836	30,238	28,598	89,701	47,659	42,042	81	39	42	45	23	22	1,237	20.6	38,664	3.3	196	3.3	13,164	1.46
全国	811,622	415,903	395,719	1,439,856	738,141	701,715	1,399	762	637	658	—	—	16,277	19.7	501,138	3.4	2,741	3.4	184,384	1.50

(2) 年次推移（管内）

区分	出生			死亡			乳児死亡			新生児死亡			死産		周産期死亡		婚姻		離婚	
	総数	男	女	総数	男	女	総数	男	女	総数	男	女	総数	出生率 千対	総数	出生率 千対	総数	率 千対	総数	率 千対
令和元年	1,947	1,032	915	2,620	1,370	1,250	8	4	4	3	2	1	51	23.2	1,221	4.7	15	4.7	481	1.69
令和2年	1,822	923	899	2,817	1,501	1,318	4	2	2	3	1	2	34	18.3	1,019	3.8	7	3.8	417	1.43
令和3年	1,822	923	899	2,817	1,501	1,318	4	2	2	3	1	2	34	18.3	1,019	3.8	7	3.8	417	1.43

(3) 年次推移（市町別）

区分	出生			死亡			乳児死亡			新生児死亡			死産		周産期死亡		婚姻		離婚	
	総数	男	女	総数	男	女	総数	男	女	総数	男	女	総数	出生率 千対	総数	出生率 千対	総数	率 千対	総数	率 千対
令和元年	1,593	854	739	2,177	1,141	1,036	4	2	2	0	0	0	41	25.1	1,015	6.9	11	6.9	368	1.52
令和2年	1,539	777	762	2,244	1,230	1,014	0	0	0	0	0	0	28	17.9	885	1.3	2	1.3	351	1.45
令和3年	1,522	772	750	2,299	1,222	1,077	3	2	1	2	1	1	29	18.7	842	4.6	7	4.6	335	1.38
令和元年	354	178	176	443	229	214	4	2	2	3	2	1	10	27.5	206	11.2	4	11.2	113	2.34
令和2年	311	178	133	460	271	189	0	0	0	0	0	0	8	25.1	191	—	0	—	81	1.68
令和3年	300	151	149	518	277	241	1	0	1	1	0	1	5	16.4	177	—	0	—	82	1.69

(4) 出生率・死亡率の年次推移

区分	平成23年	24年	25年	26年	27年	28年	29年	30年	令和元年	令和2年	令和3年	
出生	管内	8.4	8.3	8.5	7.7	7.9	7.6	7.3	7.3	6.7	6.4	6.2
	茅ヶ崎市	8.5	8.2	8.6	7.7	7.8	7.8	7.3	7.4	6.6	6.3	6.3
	寒川町	7.6	8.6	7.9	7.9	8.6	6.8	7.7	6.8	7.3	6.4	6.2
死亡	管内	8.08	8.17	8.12	7.98	8.01	8.61	8.65	8.99	9.03	9.30	9.65
	茅ヶ崎市	8.20	8.10	8.25	7.90	7.99	8.59	8.98	9.04	9.00	9.26	9.45
	寒川町	7.47	8.48	7.45	8.42	8.11	8.71	8.70	8.73	9.16	9.51	10.68

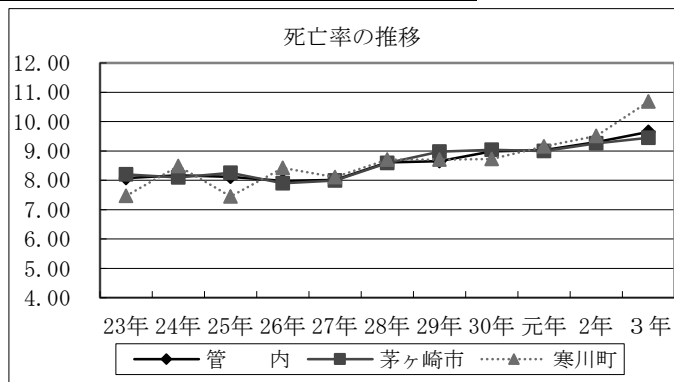
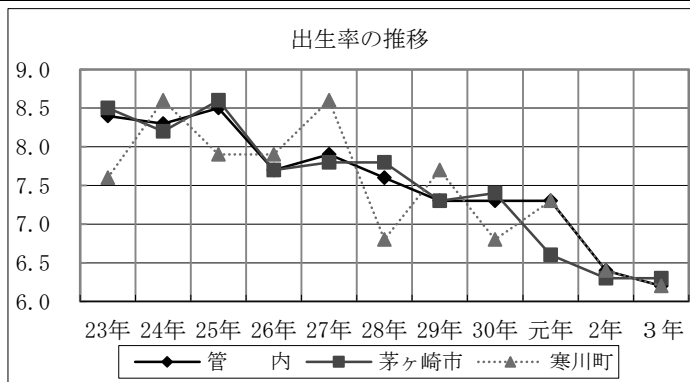

2 出生統計

(1) 月別出生数

区分	総数	1月	2月	3月	4月	5月	6月	7月	8月	9月	10月	11月	12月
総数	1,822	129	144	137	127	162	140	159	166	174	169	145	170
男	923	70	77	76	66	93	69	68	89	84	74	72	85
女	899	59	67	61	61	69	71	91	77	90	95	73	85
茅ヶ崎市	1,522	107	116	111	105	139	116	136	133	146	139	129	145
男	772	62	59	60	52	81	57	64	71	72	60	67	67
女	750	45	57	51	53	58	59	72	62	74	79	62	78
寒川町	300	22	28	26	22	23	24	23	33	28	30	16	25
男	151	8	18	16	14	12	12	4	18	12	14	5	18
女	149	14	10	10	8	11	12	19	15	16	16	11	7

(2) 妊娠期間別出生数

区分	総数	22週未満	22～23週	24～27週	28～31週	32～35週	36～39週	40～43週	44週以上	不詳
総数	1,822	0	2	2	12	41	1,253	511	0	1
茅ヶ崎市	1,522	0	2	2	10	37	1,022	448	0	1
寒川町	300	0	0	0	2	4	231	63	0	0

(3) 体重別出生数

区分	総数	500g未満	500～999g	1000～1499g	1500～1999g	2000～2499g	2500～2999g	3000～3499g	3500～3999g	4000～4499g	4500～4999g	5000g以上	不詳
総数	1,822	0	9	9	22	126	699	771	171	14	1	0	0
茅ヶ崎市	1,522	0	7	9	19	110	587	630	150	9	1	0	0
寒川町	300	0	2	0	3	16	112	141	21	5	0	0	0

(4) 母の年齢階級別出生数

区分	総数	15歳未満	15～19歳	20～24歳	25～29歳	30～34歳	35～39歳	40～44歳	45歳以上	不詳
総数	1,822	0	12	98	395	694	483	138	2	0
男	923	0	7	48	183	349	265	71	0	0
女	899	0	5	50	212	345	218	67	2	0
茅ヶ崎市	1,522	0	7	74	313	598	407	121	2	0
男	772	0	6	37	142	301	224	62	0	0
女	750	0	1	37	171	297	183	59	2	0
寒川町	300	0	5	24	82	96	76	17	0	0
男	151	0	1	11	41	48	41	9	0	0
女	149	0	4	13	41	48	35	8	0	0

3 死産統計

(1) 妊娠期間別死産数

区分	総数	16週未満	16～19週	20～23週	24～27週	28～31週	32～35週	36～39週	40週以上	不詳
総数	34	15	12	2	2	0	1	2	0	0

(2) 妊娠期間別死産数の年次推移

区分	23年	24年	25年	26年	27年	28年	29年	30年	令和元年	2年	3年
総数	56	54	47	50	47	51	41	50	51	36	34
20週未満	36	35	28	34	27	35	29	34	32	29	27
20～27週	14	16	13	10	14	14	8	9	15	5	4
28週以上	6	3	6	6	6	2	4	7	4	2	3

4 死亡統計

(1) 月別死亡数

区分	総数	1月	2月	3月	4月	5月	6月	7月	8月	9月	10月	11月	12月
総数	2,817	277	231	249	225	249	184	231	251	238	210	223	249
男	1,499	142	127	136	123	132	93	125	138	126	117	123	117
女	1,318	135	104	113	102	117	91	106	113	112	93	100	132
茅ヶ崎市	2,299	228	182	210	184	201	153	188	205	193	167	189	199
男	1,222	115	102	113	97	104	75	99	112	102	99	110	94
女	1,077	113	80	97	87	97	78	89	93	91	68	79	105
寒川町	518	49	49	39	41	48	31	43	46	45	43	34	50
男	277	27	25	23	26	28	18	26	26	24	18	13	23
女	241	22	24	16	15	20	13	17	20	21	25	21	27

(2) 主要死因別死亡数・率

区分	第1位	第2位	第3位	第4位	第5位	第6位※	その他	総数
	数	数	数	数	数	数	数	
	%	%	%	%	%	%	%	%
総数	悪性新生物	心疾患(高血圧性を除く)	老衰	脳血管疾患	肺炎	その他の呼吸器系の疾患	その他	総数
	768	453	297	191	68	97	943	2817
	27.3%	16.1%	10.5%	6.8%	2.4%	3.4%	33.5%	100.0%
茅ヶ崎市	悪性新生物	心疾患(高血圧性を除く)	老衰	脳血管疾患	肺炎	その他の呼吸器系の疾患	その他	総数
	612	361	245	166	94	25	796	2,299
	26.6%	15.7%	10.7%	7.2%	4.1%	1.1%	34.6%	100.0%
寒川町	悪性新生物	心疾患(高血圧性を除く)	老衰	脳血管疾患	肺炎	その他の呼吸器系の疾患	その他	総数
	156	92	52	43	25	3	147	518
	30.1%	17.8%	10.0%	8.3%	4.8%	0.6%	28.4%	100.0%

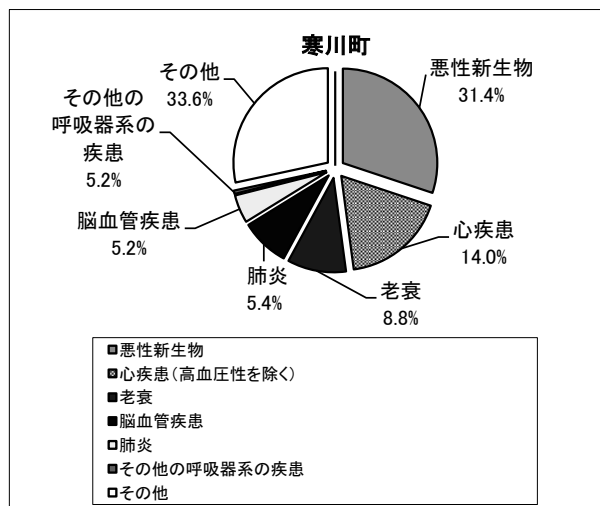
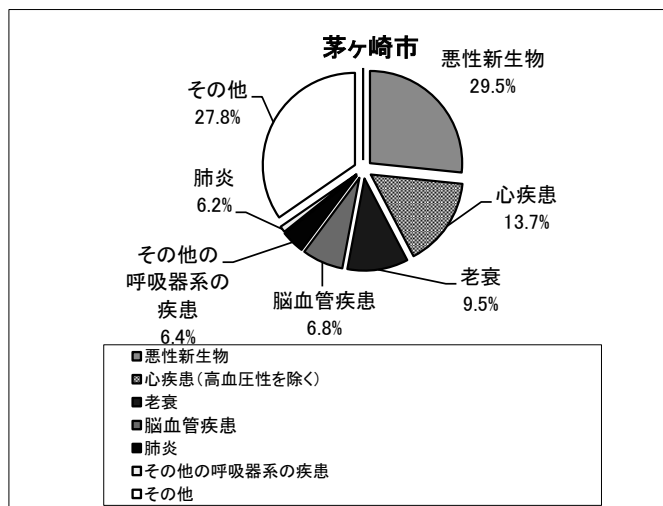

(3) 5歳階級別死亡数(管内・市町別)

区分	総数	0	5	10	15	20	25	30	35	40	45	50	55	60	65	70	75	80	85	90	不詳
		4	9	14	19	24	29	34	39	44	49	54	59	64	69	74	79	84	89	上以	
総数	2,817	4	1	1	3	2	3	5	6	22	31	59	74	75	107	255	308	508	589	764	0
男	1,499	2	1	1	2	2	2	4	4	18	16	35	52	47	79	164	187	321	317	245	0
女	1,318	2	0	0	1	0	1	1	2	4	15	24	22	28	28	91	121	187	272	519	0
茅ヶ崎市	2,299	3	1	0	2	2	1	4	4	15	25	46	59	59	81	204	253	409	484	647	0
寒川町	518	1	0	1	1	0	2	1	2	7	6	13	15	16	26	51	55	99	105	117	0

(4) 主要死因の年次推移 (管内)

区分	総数	第1位	第2位	第3位	第4位	第5位	第6位
令和元年	2,620	悪性新生物	心疾患(高血圧性を除く)	老 衰	肺 炎	脳血管疾患	その他の呼吸器系の疾患
		782	360	242	170	163	160
令和2年	2,704	悪性新生物	心疾患(高血圧性を除く)	老 衰	脳血管疾患	肺 炎	その他の呼吸器系の疾患
		827	422	264	163	149	142
令和3年	2,817	悪性新生物	心疾患(高血圧性を除く)	老 衰	脳血管疾患	肺 炎	その他の呼吸器系の疾患
		768	453	297	209	119	28

(5) 主要死因の年次推移 (茅ヶ崎市)

区分	総数	第1位	第2位	第3位	第4位	第5位	第6位
令和元年	2,177	悪性新生物	心疾患(高血圧性を除く)	老 衰	肺 炎	脳血管疾患	その他の呼吸器系の疾患
		643	298	207	147	140	136
令和2年	2,244	悪性新生物	心疾患(高血圧性を除く)	老 衰	脳血管疾患	その他の呼吸器系の疾患	肺 炎
		687	339	233	138	119	119
令和3年	2,299	悪性新生物	心疾患(高血圧性を除く)	老 衰	脳血管疾患	肺 炎	その他の呼吸器系の疾患
		612	361	245	166	94	25

(6) 主要死因の年次推移 (寒川町)

区分	総数	第1位	第2位	第3位	第4位	第5位	第6位
令和元年	443	悪性新生物	心疾患(高血圧性を除く)	S	脳血管疾患	その他の呼吸器系の疾患	老 衰
		139	62	35	24	23	12
令和2年	460	悪性新生物	心疾患(高血圧性を除く)	老 衰	肺 炎	脳血管疾患	その他の呼吸器系の疾患
		140	83	31	30	25	23
令和3年	518	悪性新生物	心疾患(高血圧性を除く)	老 衰	脳血管疾患	肺 炎	その他の呼吸器系の疾患
		156	92	52	43	25	3

(7) 年次別乳児死亡数 (市町別)

()内は新生児内数

区分	平成27年	平成28年	平成29年	平成30年	令和元年	令和2年	令和3年
総数	3(2)	3(1)	6(3)	2(1)	8(3)	0(0)	4(3)
茅ヶ崎市	3(2)	3(1)	5(2)	2(1)	4(0)	0(0)	3(2)
寒川町	0(0)	0(0)	1(1)	0(0)	4(3)	0(0)	1(1)

令和5年度茅ヶ崎市保健所年報

令和6年(2024年)10月発行

発行 茅ヶ崎市 編集 茅ヶ崎市保健所保健企画課



茅ヶ崎市保健所

〒253-8660 茅ヶ崎市茅ヶ崎1-8-7

電話 0467-85-1171

FAX 0467-82-0501

携帯サイト

