茅ヶ崎市沿岸部西側（2分の2）

神奈川県が公表した基準水位（浸水深に津波が建物等に衝突した際のせり上がり高を加えた水位）を基に、茅ヶ崎市における津波の危険性を示したものです。
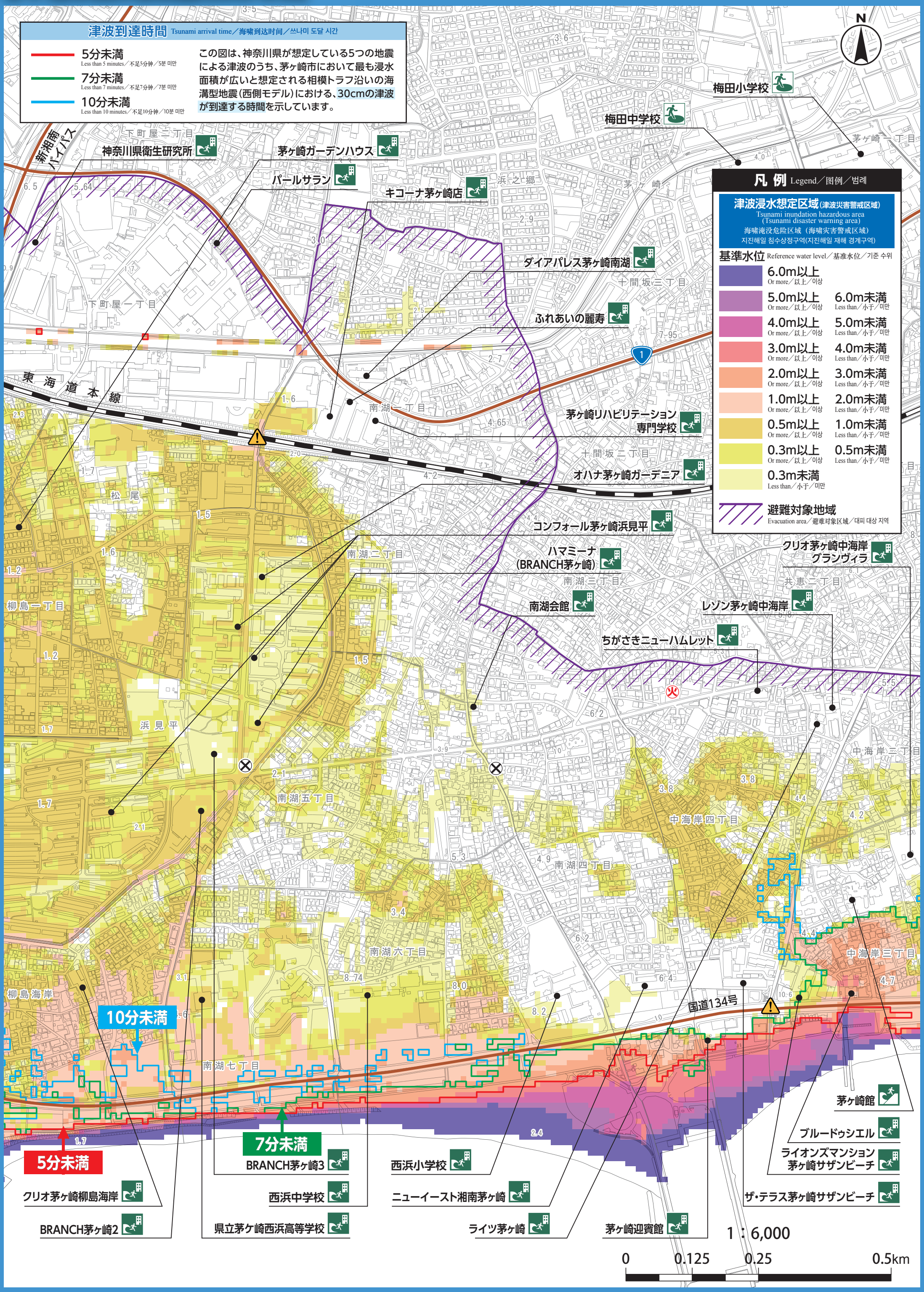
茅ヶ崎市における津波浸水想定区域の全域を示した、「茅ヶ崎市津波ハザードマップ」と併せてご活用ください。