

市 税 概 要

令 和 5 年 度

(2 0 2 3 年 度)

茅 ヶ 崎 市

市 税 概 要

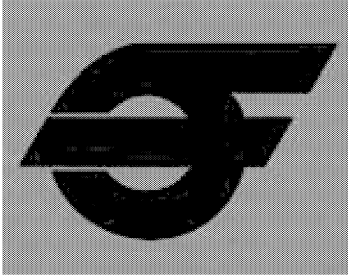

市章
(昭和32年10月1日制定)

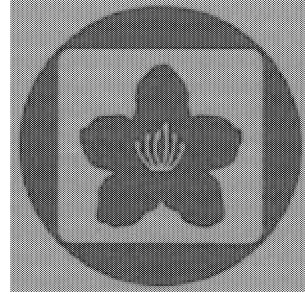

市の花/つつじ
(昭和47年10月1日制定)

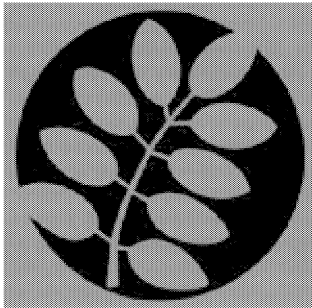

市の木/アカシア
(昭和47年10月1日制定)



市の鳥/シジュウカラ
(平成9年10月1日制定)

本市は、神奈川県の中南部、東経139度24分、北緯35度19分に位置し、東京から西に50キロメートルあまり、東は藤沢市、西は相模川をはさんで平塚市、南は海岸線約6キロメートルに及ぶ相模湾、そして北は寒川町と接しています。面積は35.76平方キロメートル、東西6.94キロメートル、南北7.60キロメートルで、周囲は30.46キロメートルに及んでいます。気候も四季を通じて温暖という環境から、明治から昭和初期にかけては湘南の別荘地、保養地といわれてきました。

こうした自然に恵まれた住みよい条件のなかで、昭和22年10月、神奈川県下で8番目の市として市制を施行し、昭和30年4月には旧小出村との分村合併により現在の市域となりました。その後、東京、横浜への交通の利便性や恵まれた自然環境を背景に急激な都市化が進み、平成元年12月に県下で7番目の20万都市に発展しました。

目 次

〔1〕 総 括

1	人口、世帯数の推移	1
2	令和4年度一般会計・特別会計歳入歳出決算	2
3	令和4年度一般会計歳入決算額	3
4	令和4年度一般会計歳出決算額	4
5	令和5年度一般会計歳入当初予算額	5
6	令和5年度一般会計歳出当初予算額	6

〔2〕 市 税

7	市税決算に関する調	7
8	令和2年度市税決算状況	9
9	令和3年度市税決算状況	11
10	令和4年度市税決算状況	13
11	市民税(現年課税分)に関する調	15
12	県民税に関する調	17
13	市民税(法人)に関する調定額調(現年課税分)	18
14	固定資産税・都市計画税(現年課税分)に関する調	19
15	国有資産等所在市町村交付金に関する調	21
16	軽自動車税(環境性能割)調定額調(現年課税分)	22
17	軽自動車税(種別割)調定額調(現年課税分)	22
18	市たばこ税に関する調	24
19	個人市民税当初調定額調	25
20	固定資産税・都市計画税当初調定額調	26
21	市税当初予算に関する調	27
22	納税者1人当たり調定額の推移(現年課税分)	28
23	令和4年度県下各市市税決算調定(税目別は現年課税分のみ)	31
24	令和4年度県下各市市税市民1人当たり負担額(現年課税分調定額)	33

[3] そ の 他

25	令和2年度徴税費に関する調	35
26	令和3年度徴税費に関する調	36
27	令和4年度徴税費に関する調	37
28	市税減免に関する調	38
29	市税不納欠損処分状況調	39
30	市税滞納処分(差押)執行状況調	39
31	公売処分状況調	39
32	口座振替に関する調	40
33	市税外収入調	40
34	市税延滞金収納状況に関する調	41
35	税務手当等	42
36	税務職員数調	42
37	行政機構図	43
38	茅ヶ崎市事務分掌	44
39	市税の税率表(令和5年度)	45

[1] 総括

1 人口、世帯数の推移

※ 面積 35.76km²
市制施行 昭和22年10月1日

区分 年	人 口				世 帯 数 世帯	前年対比 %
	男 人	女 人	計 人	前年対比 %		
平成16	111,903	114,670	226,573	100.82	86,117	101.94
平成17	112,509	115,492	228,001	100.63	87,566	101.68
平成18	113,331	115,259	228,590	100.26	88,184	100.71
平成19	113,679	115,634	229,313	100.32	89,574	101.58
平成20	114,516	116,489	231,005	100.74	90,956	101.54
平成21	115,249	117,556	232,805	100.78	92,381	101.57
平成22	115,821	118,619	234,440	100.70	93,780	101.51
平成23	115,431	120,046	235,477	100.44	93,656	99.87
平成24	115,670	120,604	236,274	100.34	94,717	101.13
平成25	115,784	121,019	236,803	100.22	95,630	100.96
平成26	115,955	121,463	237,418	100.26	96,618	101.03
平成27	116,181	121,805	237,986	100.24	97,621	101.04
平成28	116,882	122,595	239,477	100.63	98,078	100.47
平成29	117,073	123,082	240,155	100.28	99,269	101.21
平成30	117,421	123,530	240,951	100.33	100,544	101.28
平成31 (令和元)	117,892	124,187	242,079	100.47	102,035	101.48
令和2	117,768	124,244	242,012	99.97	103,077	101.02
令和3	117,777	124,809	242,586	100.24	104,459	101.34
令和4	118,155	125,680	243,835	100.51	104,552	100.09
令和5	118,280	126,079	244,359	100.73	105,912	101.39

(注) 各年とも1月1日現在(国勢調査に基づく)

2 令和4年度一般会計・特別会計歳入歳出決算

区 分		予 算 現 額	歳入決算額	収入率	歳出決算額	執行率	歳 入 構成比
会 計	一 般 会 計	円 98,124,148,871	円 96,566,543,038	% 98.4	円 88,997,976,442	% 90.7	% 68.3
特 別 会 計	国民健康保険事業	23,123,912,000	22,657,715,071	98.0	22,223,592,870	96.1	16.0
	後期高齢者医療事業	4,166,621,000	3,956,300,952	95.0	3,954,582,302	94.9	2.8
	介護保険事業	18,266,963,000	18,065,086,392	98.9	17,604,398,522	96.4	12.8
	公共用地先行取得事業	72,562,000	72,547,343	100.0	72,547,343	100.0	0.1
	小 計	45,630,058,000	44,751,649,758	98.1	43,855,121,037	96.1	31.7
合 計	143,754,206,871	141,318,192,796	98.3	132,853,097,479	92.4	100.0	

※ 特別会計のうち、公共下水道事業会計及び病院事業会計は除く。

3 令和4年度一般会計歳入決算額

款 別	予 算 現 額	調 定 額	決 算 額	決 算 額 の 構 成 比	対 予 算 の 収 入 比
	円	円	円	%	%
市 税	36,879,836,000	38,823,169,834	38,237,629,133	39.6	103.7
地 方 譲 与 税	411,816,000	392,736,000	392,736,000	0.4	95.4
利 子 割 交 付 金	18,000,000	14,081,000	14,081,000	0.0 (0.03)	78.2
配 当 割 交 付 金	228,000,000	283,329,000	283,329,000	0.3	124.3
株 式 等 譲 渡 所 得 割 交 付 金	244,000,000	217,269,000	217,269,000	0.2	89.0
法 人 事 業 税 交 付 金	271,000,000	315,104,000	315,104,000	0.3	116.3
地 方 消 費 税 交 付 金	5,032,000,000	5,194,019,000	5,194,019,000	5.4	103.2
ゴ ル フ 場 利 用 税 交 付 金	50,000,000	51,709,763	51,709,763	0.1	103.4
環 境 性 能 割 交 付 金	112,000,000	85,603,361	85,603,361	0.1 (0.04)	76.4
地 方 特 例 交 付 金	294,000,000	353,266,000	353,266,000	0.4	120.2
地 方 交 付 税	3,461,420,000	3,533,273,000	3,533,273,000	3.7	102.1
交 通 安 全 対 策 特 別 交 付 金	25,000,000	23,564,000	23,564,000	0.0 (0.03)	94.3
分 担 金 及 び 負 担 金	671,972,000	692,249,768	684,052,991	0.7	101.8
使 用 料 及 び 手 数 料	1,454,437,000	1,569,430,661	1,566,243,810	1.6	107.7
国 庫 支 出 金	23,600,655,405	20,575,353,597	20,575,258,873	21.3	87.2
県 支 出 金	6,864,085,900	6,400,913,237	6,400,913,237	6.6	93.3
財 産 収 入	162,013,000	228,542,309	228,539,066	0.2	141.1
寄 附 金	197,894,000	173,194,520	173,194,520	0.2	87.5
繰 入 金	3,634,048,000	3,594,246,605	3,594,246,605	3.7	98.9
繰 越 金	6,411,045,034	7,748,830,544	7,748,830,544	8.0	120.9
諸 収 入	3,820,721,532	4,183,387,865	3,952,075,135	4.1	103.4
市 債	4,280,205,000	2,941,605,000	2,941,605,000	3.1	68.7
合 計	98,124,148,871	97,394,878,064	96,566,543,038	100.0	98.4

4 令和4年度一般会計歳出決算額

款 別	予 算 現 額	決 算 額	不 用 額	決算額 の 構成比	対予算 の 執行率
議 会 費	円 421,137,000	円 403,383,047	円 17,753,953	% 0.5	% 95.8
総 務 費	10,188,545,500	9,409,942,957	(繰越額 259,358,852) 519,243,691	10.6	92.4
民 生 費	42,667,349,490	38,862,693,557	(繰越額 36,147,000) 3,768,508,933	43.6	91.1
衛 生 費	15,114,533,194	13,238,552,668	(繰越額 520,751,000) 1,355,229,526	14.9	87.6
労 働 費	241,385,000	219,307,104	(繰越額 4,516,380) 17,561,516	0.2	90.9
農林水産業費	300,067,000	261,367,821	(繰越額 0) 38,699,179	0.3	87.1
商 工 費	2,482,516,000	2,312,755,677	(繰越額 2,706,000) 167,054,323	2.6	93.2
土 木 費	6,637,832,207	5,726,967,117	(繰越額 449,285,136) 461,579,954	6.4	86.3
消 防 費	3,227,406,000	3,013,414,220	(繰越額 127,947,880) 86,043,900	3.4	93.4
教 育 費	10,944,378,480	9,754,218,877	(繰越額 735,624,510) 454,535,093	11.0	89.1
災 害 復 旧 費	3,000,000	0	3,000,000	0.0	0.0
公 債 費	5,878,385,000	5,795,373,397	83,011,603	6.5	98.6
予 備 費	17,614,000	0	17,614,000	0.0	0.0
合 計	98,124,148,871	88,997,976,442	(繰越額 2,136,336,758) 6,989,835,671	100.0	90.7

5 令和5年度一般会計歳入当初予算額

区 分	予 算 額	構 成 比	対 前 年 比
市 税	37,667,734 千円	47.2 %	103.1 %
地 方 譲 与 税	385,530	0.5	93.8
利 子 割 交 付 金	15,000	0.0 (0.02)	83.3
配 当 割 交 付 金	352,000	0.4	154.4
株 式 等 譲 渡 所 得 割 交 付 金	244,000	0.3	100.0
法 人 事 業 税 交 付 金	296,000	0.4	109.2
地 方 消 費 税 交 付 金	5,332,000	6.7	106.0
ゴ ル フ 場 利 用 税 交 付 金	52,000	0.1 (0.05)	104.0
環 境 性 能 割 交 付 金	75,000	0.1	67.0
地 方 特 例 交 付 金	354,000	0.4	120.4
地 方 交 付 税	3,079,000	3.9	89.6
交 通 安 全 対 策 特 別 交 付 金	24,000	0.0 (0.03)	96.0
分 担 金 及 び 負 担 金	685,230	0.9	103.5
使 用 料 及 び 手 数 料	1,493,745	1.9	106.9
国 庫 支 出 金	13,593,982	17.0	100.2
県 支 出 金	6,413,531	8.0	105.2
財 産 収 入	329,515	0.4	203.4
寄 附 金	198,770	0.2	131.8
繰 入 金	794,510	1.0	129.5
繰 越 金	1,000,000	1.2	133.3
諸 収 入	3,732,953	4.7	103.0
市 債	3,731,500	4.7	129.8
合 計	79,850,000	100.0	104.3

6 令和5年度一般会計歳出当初予算額

区 分	予 算 額	構 成 比	対前年比
議 会 費	416,666 千円	0.5 %	105.6 %
総 務 費	9,356,544	11.7	111.8
民 生 費	35,402,984	44.3	98.3
衛 生 費	9,715,635	12.2	100.2
労 働 費	214,601	0.3	93.7
農 林 水 産 業 費	358,485	0.4	142.3
商 工 費	1,694,901	2.1	106.2
土 木 費	7,085,819	8.9	120.9
消 防 費	3,352,191	4.2	106.7
教 育 費	6,366,865	8.0	125.9
災 害 復 旧 費	3,000	0.0 (0.004)	100.0
公 債 費	5,832,309	7.3	99.2
予 備 費	50,000	0.1	100.0
合 計	79,850,000	100.0	104.3

[2] 市 税

7 市税決算に関する調

年度 \ 区分	予 算 額 千円	調 定 額 千円	収 入 済 額 千円
18	33,458,813	36,041,761	33,606,134
19	36,765,765	39,200,470	36,623,691
20	36,388,468	39,088,699	36,486,907
21	35,363,219	37,911,294	35,195,246
22	33,792,559	36,770,750	34,192,863
23	34,198,930	36,802,689	34,505,567
24	34,181,028	36,840,995	34,803,781
25	35,014,215	36,646,689	34,874,535
26	35,006,784	36,736,951	35,227,141
27	35,041,428	36,647,057	35,374,565
28	35,420,502	37,002,867	35,900,589
29	35,891,176	37,135,384	36,189,559
30	35,400,869	37,730,621	36,926,431
元	35,854,615	37,747,571	37,055,898
2	35,847,464	37,775,517	37,146,245
3	36,205,182	37,283,370	36,779,347
4	36,879,836	38,823,169	38,237,629

不納欠損額 千円	収入未済額 千円	収入歩合	
		対予算 %	対調定 %
108,207	2,327,420	100.4	93.2
188,629	2,388,150	99.6	93.4
127,740	2,474,052	100.3	93.3
99,583	2,616,465	99.5	92.8
132,704	2,445,183	101.2	93.0
127,943	2,169,179	100.9	93.8
132,458	1,904,756	101.8	94.5
204,457	1,567,697	99.6	95.2
141,226	1,368,584	100.6	95.9
96,183	1,176,309	101.0	96.5
98,201	1,004,077	101.4	97.0
77,465	868,360	100.8	97.5
93,297	710,893	104.3	97.9
62,744	628,929	103.4	98.2
51,829	577,443	103.6	98.3
39,835	464,187	101.6	98.6
32,996	552,544	103.7	98.5

8 令和2年度市税決算状況

市税科目	予算額	調定額
現年度分	35,635,287,000 円	37,146,588,007 円
市民税	17,263,841,000	18,270,122,595
個人	16,128,904,000	17,135,045,995
法人	1,134,937,000	1,135,076,600
固定資産税	13,725,464,000	14,093,312,500
土地・家屋	12,340,563,000	12,590,331,600
償却資産	1,296,577,000	1,414,669,600
交付金	88,324,000	88,311,300
軽自動車税	310,463,000	313,164,800
環境性能割	8,000,000	10,100,800
種別割	302,463,000	303,064,000
市たばこ税	975,901,000	1,044,769,012
都市計画税	3,359,618,000	3,425,219,100
滞納繰越分	212,177,000	628,929,032
市民税	119,250,000	426,932,090
個人	116,466,000	411,165,094
法人	2,784,000	15,766,996
固定資産税	71,518,000	148,146,831
軽自動車税	3,839,000	17,474,111
市たばこ税	0	0
都市計画税	17,570,000	36,376,000
市税計	35,847,464,000	37,775,517,039

収入済額	不納欠損額	収入未済額	対予算 収入率	対調定 収入率
36,859,466,808 円	59,410 円	287,061,789 円	103.4 %	99.2 %
18,104,959,922	59,410	165,103,263	104.9	99.1
16,985,019,522	59,410	149,967,063	105.3	99.1
1,119,940,400	0	15,136,200	98.7	98.7
13,998,224,550	0	95,087,950	102.0	99.3
12,504,847,350	0	85,484,250	101.3	99.3
1,405,065,900	0	9,603,700	108.4	99.3
88,311,300	0	0	100.0	100.0
309,558,024	0	3,606,776	99.7	98.8
10,100,800	0	0	126.3	100.0
299,457,224	0	3,606,776	99.0	98.8
1,044,769,012	0	0	107.1	100.0
3,401,955,300	0	23,263,800	101.3	99.3
286,778,477	51,770,257	290,380,298	135.2	45.6
151,860,287	38,701,281	236,370,522	127.3	35.6
147,479,172	37,660,663	226,025,259	126.6	35.9
4,381,115	1,040,618	10,345,263	157.4	27.8
105,567,490	9,542,376	33,036,965	147.6	71.3
3,409,300	933,900	13,130,911	88.8	19.5
0	0	0	0.0	0.0
25,941,400	2,592,700	7,841,900	147.6	71.3
37,146,245,285	51,829,667	577,442,087	103.6	98.3

9 令和3年度市税決算状況

市税科目	予算額	調定額
現年度分	35,980,276,000 円	36,705,928,226 円
市民税	17,603,144,000	17,923,423,276
個人	16,603,022,000	16,782,937,176
法人	1,000,122,000	1,140,486,100
固定資産税	13,704,598,000	13,959,349,800
土地・家屋	12,185,233,000	12,411,704,100
償却資産	1,430,936,000	1,459,216,700
交付金	88,429,000	88,429,000
軽自動車税	322,666,000	326,722,600
環境性能割	10,605,000	12,156,500
種別割	312,061,000	314,566,100
市たばこ税	1,015,180,000	1,121,201,150
都市計画税	3,334,688,000	3,375,231,400
滞納繰越分	224,906,000	577,442,087
市民税	126,962,000	401,473,785
個人	123,406,000	375,992,322
法人	3,556,000	25,481,463
固定資産税	75,517,000	128,124,915
軽自動車税	3,943,000	16,737,687
市たばこ税	0	0
都市計画税	18,484,000	31,105,700
市税計	36,205,182,000	37,283,370,313

収入済額	不納欠損額	収入未済額	対予算 収入率	対調定 収入率
36,494,337,337 円	324,984 円	211,265,905 円	101.4 %	99.4 %
17,793,320,812	259,784	129,842,680	101.1	99.3
16,660,806,312	259,784	121,871,080	100.3	99.3
1,132,514,500	0	7,971,600	113.2	99.3
13,896,841,945	52,400	62,455,455	101.4	99.6
12,355,775,045	52,400	55,876,655	101.4	99.5
1,452,637,900	0	6,578,800	101.5	99.5
88,429,000	0	0	100.0	100.0
322,957,330	0	3,765,270	100.1	98.8
12,156,500	0	0	114.6	100.0
310,800,830	0	3,765,270	99.6	98.8
1,121,201,150	0	0	110.4	100.0
3,360,016,100	12,800	15,202,500	100.8	99.5
285,010,515	39,510,878	252,920,694	126.7	49.4
151,260,631	27,961,339	222,251,815	119.1	37.7
140,758,831	26,834,376	208,399,115	114.1	37.4
10,501,800	1,126,963	13,852,700	295.3	41.2
107,497,102	8,145,039	12,482,774	142.3	83.9
2,948,482	1,275,400	12,513,805	74.8	17.6
0	0	0	0.0	0.0
23,304,300	2,129,100	5,672,300	126.1	74.9
36,779,347,852	39,835,862	464,186,599	101.6	98.6

10 令和4年度市税決算状況

市税科目	予算額	調定額
現年度分	36,666,764,000 円	38,267,787,794 円
市民税	17,699,616,000	18,783,486,125
個人	16,589,493,000	17,518,252,025
法人	1,110,123,000	1,265,234,100
固定資産税	14,184,767,000	14,457,149,400
土地・家屋	12,645,270,000	12,837,917,600
償却資産	1,452,172,000	1,531,906,700
交付金	87,325,000	87,325,100
軽自動車税	322,319,000	351,278,100
環境性能割	17,155,000	20,674,300
種別割	305,164,000	330,603,800
市たばこ税	1,028,664,000	1,195,299,369
都市計画税	3,431,398,000	3,480,574,800
滞納繰越分	213,072,000	555,382,040
市民税	128,281,000	350,230,967
個人	119,548,000	328,618,167
法人	8,733,000	21,612,800
固定資産税	65,758,000	155,324,271
軽自動車税	3,144,000	12,201,668
市たばこ税	0	0
都市計画税	15,889,000	37,625,134
市税計	36,879,836,000	38,823,169,834

収入済額	不納欠損額	収入未済額	対予算 収入率	対調定 収入率
38,021,693,770 円	170,860 円	245,923,164 円	103.7 %	99.4 %
18,621,935,820	162,560	161,387,745	105.2	99.1
17,362,542,974	112,560	155,596,491	104.7	99.1
1,259,392,846	50,000	5,791,254	113.4	99.5
14,392,007,258	6,700	65,135,442	101.5	99.5
12,779,734,658	6,700	58,176,242	101.1	99.5
1,524,947,500	0	6,959,200	105.0	99.5
87,325,100	0	0	100.0	100.0
347,677,623	0	3,600,477	107.9	99.0
20,674,300	0	0	120.5	100.0
327,003,323	0	3,600,477	107.2	98.9
1,195,299,369	0	0	116.2	100.0
3,464,773,700	1,600	15,799,500	101.0	99.5
215,935,363	32,825,367	306,621,310	101.3	38.9
132,006,940	21,102,497	197,121,530	102.9	37.7
119,935,644	20,487,197	188,195,326	100.3	36.5
12,071,296	615,300	8,926,204	138.2	55.9
67,668,543	8,187,070	79,468,658	102.9	43.6
2,602,280	1,557,900	8,041,488	82.8	21.3
0	0	0	0.0	0.0
13,657,600	1,977,900	21,989,634	86.0	36.3
38,237,629,133	32,996,227	552,544,474	103.7	98.5

11 市民税(現年課税分)に関する調

年度	区分 税目	予 算 額 円	調 定 額		収 入 済 額	
			調 定 額 円	件 数 件	税 額 円	件 数 件
2 年 度	個 人	16,128,904,000	17,135,045,995	123,981	16,985,019,522	121,403
	普通徴収	-	4,435,843,146	48,671	4,292,689,019	46,366
	特別徴収	-	12,699,202,849	75,310	12,692,330,503	75,037
	法 人	1,134,937,000	1,135,076,600	6,270	1,119,940,400	6,189
	市 民 税 計	17,263,841,000	18,270,122,595	130,251	18,104,959,922	127,592
3 年 度	個 人	16,603,022,000	16,782,937,176	124,486	16,660,806,312	122,234
	普通徴収	-	4,274,685,266	48,764	4,168,298,839	46,792
	特別徴収	-	12,508,251,910	75,722	12,492,507,473	75,442
	法 人	1,000,122,000	1,140,486,100	6,512	1,132,514,500	6,462
	市 民 税 計	17,603,144,000	17,923,423,276	130,998	17,793,320,812	128,696
4 年 度	個 人	16,589,493,000	17,518,252,025	126,314	17,362,542,974	124,070
	普通徴収	-	4,750,869,744	49,701	4,628,791,056	47,744
	特別徴収	-	12,767,382,281	76,613	12,733,751,918	76,326
	法 人	1,110,123,000	1,265,234,100	4,970	1,259,392,846	4,905
	市 民 税 計	17,699,616,000	18,783,486,125	131,284	18,621,935,820	128,975

不 納 欠 損 額		収 入 未 済 額		収 入 歩 合	
税 額 円	件 数 件	税 額 円	件 数 件	対 予 算 %	対 調 定 %
59,410	8	149,967,063	2,570	105.3	99.1
59,410	8	143,094,717	2,297	—	96.8
0	0	6,872,346	273	—	99.9
0	0	15,136,200	81	98.7	98.7
59,410	8	165,103,263	2,651	104.9	99.1
259,784	8	121,871,080	2,244	100.3	99.3
259,784	8	106,126,643	1,964	—	97.5
0	0	15,744,437	280	—	99.9
0	0	7,971,600	50	113.2	99.3
259,784	8	129,842,680	2,294	101.1	99.3
112,560	4	155,596,491	2,240	104.7	99.1
112,560	4	121,966,128	1,953	—	97.4
0	0	33,630,363	287	—	99.7
50,000	1	5,791,254	64	113.4	99.5
162,560	5	161,387,745	2,304	105.2	99.1

12 県民税に関する調

区 分		年 度		
		2	3	4
現 年 度 分	調 定 額	11,423,282,537 円	11,188,268,360 円	11,680,529,986 円
	収 入 済 額	11,318,629,070 円	11,102,576,974 円	11,574,980,314 円
	不納欠損額	39,590 円	173,116 円	75,040 円
	収入未済額	104,613,877 円	85,518,270 円	105,474,632 円
	対 調 定 収 入 率	99.1 %	99.2 %	99.1 %
滞 納 繰 越 分	調 定 額	276,082,498 円	253,262,091 円	222,285,837 円
	収 入 済 額	98,278,487 円	93,800,126 円	80,020,429 円
	不納欠損額	25,096,649 円	17,882,131 円	13,658,130 円
	収入未済額	152,707,362 円	141,579,834 円	128,607,278 円
	対 調 定 収 入 率	35.6 %	37.0 %	36.0 %
延 滞 金	調 定 額	19,550,184 円	20,585,823 円	14,520,151 円
	収 入 済 額	19,550,184 円	20,585,823 円	14,520,151 円
	収入未済額	0 円	0 円	0 円
	対 調 定 収 入 率	100.0 %	100.0 %	100.0 %

13 市民税(法人)に関する調定額調(現年課税分)

年 度 資本等の 金額別	元	2	3	4
1,000 万円 以下	3,773 402,943,100	3,822 356,750,500	3,972 376,515,400	4,096 380,348,500
1,000 万円 超 ～ 1 億 円 未 満	464 229,546,400	465 158,051,600	470 158,396,300	475 180,517,100
1 億 円 以 上 ～ 5 億 円 未 満	144 277,008,100	139 119,580,700	138 106,180,500	137 162,106,700
5 億 円 以 上 ～ 10 億 円 未 満	44 31,955,300	48 51,197,300	48 37,746,100	50 28,466,000
10 億 円 以 上 ～ 100 億 円 未 満	108 185,628,100	105 139,276,100	102 140,446,400	102 138,608,200
100 億 円 以 上	96 543,264,500	98 303,893,900	102 315,911,000	106 371,151,500
相 互 会 社 (純 資 産)	4 6,156,400	4 6,326,500	4 5,290,400	4 4,036,100
合 計	4,633 1,676,501,900	4,681 1,135,076,600	4,836 1,140,486,100	4,970 1,265,234,100

※二段書欄中、上段は法人数(単位:件)、下段は調定額(単位:円)

14 固定資産税・都市計画税(現年課税分)に関する調

年度	区分 税目	予 算 額 円	調 定 額		収 入 済 額	
			調 定 額 円	件 数 件	税 額 円	件 数 件
2 年 度	固定資産税	13,725,464,000	14,093,312,500	88,217	13,998,224,550	86,661
	土地・家屋	12,340,563,000	12,590,331,600	86,158	12,504,847,350	—
	償却資産	1,296,577,000	1,414,669,600	2,057	1,405,065,900	—
	交付金	88,324,000	88,311,300	2	88,311,300	2
	都市計画税	3,359,618,000	3,425,219,100	—	3,401,955,300	—
	合 計	17,085,082,000	17,518,531,600	88,217	17,400,179,850	86,661
3 年 度	固定資産税	13,498,626,000	13,959,349,800	88,659	13,896,841,945	87,559
	土地・家屋	12,185,233,000	12,411,704,100	86,775	12,355,775,045	—
	償却資産	1,224,964,000	1,459,216,700	1,882	1,452,637,900	—
	交付金	88,429,000	88,429,000	2	88,429,000	2
	都市計画税	3,334,688,000	3,375,231,400	—	3,360,016,100	—
	合 計	16,833,314,000	17,334,581,200	88,659	17,256,858,045	87,559
4 年 度	固定資産税	14,184,767,000	14,457,149,400	89,627	14,392,007,258	88,403
	土地・家屋	12,645,270,000	12,837,917,600	87,520	12,779,734,658	—
	償却資産	1,452,172,000	1,531,906,700	2,105	1,524,947,500	—
	交付金	87,325,000	87,325,100	2	87,325,100	2
	都市計画税	3,431,398,000	3,480,574,800	84,140	3,464,773,700	—
	合 計	17,616,165,000	17,937,724,200	173,767	17,856,780,958	88,403

不 納 欠 損 額		収 入 未 済 額		収 入 歩 合	
税 額 円	件 数 件	税 額 円	件 数 件	対 予 算 %	対 調 定 %
0	0	95,087,950	1,556	102.0	99.3
0	0	85,484,250	—	101.3	99.3
0	0	9,603,700	—	108.4	99.3
0	0	0	0	100.0	100.0
0	—	23,263,800	—	101.3	99.3
0	0	118,351,750	1,556	101.8	99.3
52,400	6	62,455,455	1,094	103.0	99.6
52,400	6	55,876,655	—	101.4	99.5
0	0	6,578,800	—	118.6	99.5
0	0	0	0	100.0	100.0
0	—	15,215,300	—	100.8	99.5
52,400	6	77,670,755	1,094	102.5	99.6
6,700	4	65,135,442	1,220	101.5	99.5
6,700	4	58,176,242	—	101.1	99.5
0	0	6,959,200	—	105.0	99.5
0	0	0	0	100.0	100.0
1,600	—	15,799,500	—	101.0	99.5
8,300	4	80,934,942	1,220	101.4	99.5

15 国有資産等所在市町村交付金に関する調

年 度	名 称	算 定 標 準 額 円	交 付 金 額 円
2	関 東 財 務 局	946,462,000	13,250,400
	神 奈 川 県	5,361,504,000	75,060,900
	横 須 賀 市	6,000	0
	合 計	6,307,972,000	88,311,300
3	関 東 財 務 局	954,889,000	13,368,400
	神 奈 川 県	5,361,480,000	75,060,600
	横 須 賀 市	6,000	0
	合 計	6,316,375,000	88,429,000
4	関 東 財 務 局	960,176,000	13,442,400
	神 奈 川 県	5,277,342,000	73,882,700
	横 須 賀 市	6,000	0
	合 計	6,237,524,000	87,325,100

16 軽自動車税(環境性能割)調定額調(現年課税分)

月	年度	2		3		4	
		台数	調定額	台数	調定額	台数	調定額
4			871,900		951,800		1,705,600
5			1,088,600		1,105,900		2,498,500
6			444,200		1,023,800		1,426,200
7			492,000		993,800		1,218,100
8			839,700		1,170,800		1,944,400
9			753,600		892,700		2,118,500
10			695,800		913,200		1,864,900
11			1,330,700		862,600		1,987,400
12			961,300		746,900		1,656,200
1			997,000		855,600		1,069,000
2			695,600		919,000		1,280,300
3			930,400		1,720,400		1,905,200
計			3,584,300		12,156,500		20,674,300
月平均			896,075		1,013,042		1,722,858

※令和3年12月分(令和4年2月調定分)まで環境性能割の臨時的軽減措置が適用

17 軽自動車税(種別割)調定額調(現年課税分)

車種	区分	2		3		4			
		税率	台数	調定額	台数	調定額	台数	調定額	
原動機付自転車	50cc以下	2,000	12,812	25,624,000	12,404	24,808,000	12,216	24,432,000	
	90cc以下	2,000	979	1,958,000	1,013	2,026,000	1,014	2,028,000	
	125cc以下	2,400	5,930	14,232,000	6,187	14,848,800	6,617	15,880,800	
	ミニカー	3,700	281	1,039,700	291	1,076,700	315	1,165,500	
軽自動車	二輪車	3,600	3,574	12,866,400	3,658	13,168,800	3,811	13,719,600	
	三輪車	計		3	13,800	3	13,800	3	13,800
		3,900(改正税率)							
		3,100(経過措置)							
		4,600(重課税率)		3	13,800	3	13,800	3	13,800
		1,000(経過措置(75%))							
		2,000(経過措置(50%))							
3,000(経過措置(25%))									

軽自動車	四輪乗用	営業用	計	1	5,500	1	8,200	2	15,100
			6,900(改正税率)				1	6,900	
			5,500(経過措置)	1	5,500				
			8,200(重課税率)			1	8,200	1	8,200
			1,800(経過措置(75%))						
			3,500(経過措置(50%))						
			5,200(経過措置(25%))						
	自家用	計	20,715	195,436,200	21,151	206,085,300	21,598	218,430,900	
		10,800(改正税率)	6,253	67,532,400	7,717	83,343,600	9,998	107,978,400	
		7,200(経過措置)	9,345	67,284,000	7,992	57,542,400	6,875	49,500,000	
		12,900(重課税率)	4,132	53,302,800	4,451	57,417,900	4,725	60,952,500	
		2,700(経過措置(75%))		0		0			
		5,400(経過措置(50%))	245	1,323,000	91	491,400			
		8,100(経過措置(25%))	740	5,994,000	900	7,290,000			
	四輪貨物	営業用	計	378	1,351,100	423	1,544,600	464	1,708,200
			3,800(改正税率)	120	456,000	164	623,200	204	775,200
			3,000(経過措置)	173	519,000	157	471,000	158	474,000
			4,500(重課税率)	81	364,500	99	445,500	102	459,000
			1,000(経過措置(75%))		0	2	2,000		
			1,900(経過措置(50%))		0		0		
			2,900(経過措置(25%))	4	11,600	1	2,900		
		自家用	計	5,364	26,504,000	5,348	26,745,200	5,473	27,757,000
			5,000(改正税率)	1,455	7,275,000	1,747	8,735,000	2,113	10,565,000
			4,000(経過措置)	2,052	8,208,000	1,733	6,932,000	1,484	5,936,000
			6,000(重課税率)	1,802	10,812,000	1,809	10,854,000	1,876	11,256,000
			1,300(経過措置(75%))		0		0		
			2,500(経過措置(50%))		0		0		
			3,800(経過措置(25%))	55	209,000	59	224,200		
小型特殊自動車	農耕作業用	2,400	488	1,171,200	488	1,171,200	490	1,176,000	
	その他	5,900	379	2,236,100	351	2,070,900	346	2,041,400	
二輪の小型自動車		6,000	3,438	20,623,000	3,496	20,971,000	3,698	22,183,000	
合計			54,342	303,061,000	54,814	314,538,500	56,047	330,551,300	

※遡及課税分は含めず

18 市たばこ税に関する調

区分 \ 年度	2	3	4
売上本数	177,817,899 本	177,251,308 本	182,432,751 本
税 率	4~9月 $\frac{5,692}{1,000}$ 10~3月 $\frac{6,122}{1,000}$	4~9月 $\frac{6,122}{1,000}$ 10~3月 $\frac{6,552}{1,000}$	4~3月 $\frac{6,552}{1,000}$
税 額	1,044,769,012 円	1,121,201,150 円	1,195,299,369 円
前 年 比	101.8%	107.3%	106.6%

月別調定額

月 \ 年度	2	3	4
4	84,624,141 円	94,247,853 円	97,822,466 円
5	83,223,245	91,065,764	98,661,568
6	84,526,159	89,521,791	96,698,038
7	87,768,204	93,310,453	101,423,680
8	90,934,394	92,861,814	100,103,518
9	87,558,329	91,095,456	107,079,255
10	109,938,645	119,126,957	102,740,875
11	71,783,316	75,161,789	99,108,735
12	84,548,737	91,288,629	98,960,896
1	91,838,673	104,922,764	103,280,788
2	83,485,638	89,241,083	96,971,165
3	84,539,531	89,356,797	92,448,385
計	1,044,769,012	1,121,201,150	1,195,299,369
月 平 均	87,064,084	93,433,429	99,608,281

19 個人市民税当初調定額調

年度	区分	納税義務者 人	所得割 円	均等割 円	合計額 円
元年度	普通徴収	42,449	3,895,919,643	149,262,431	4,045,182,074
	特別徴収	79,405	12,287,004,648	272,885,900	12,559,890,548
	合計	121,854	16,182,924,291	422,148,331	16,605,072,622
2年度	普通徴収	41,189	3,887,934,908	145,006,816	4,032,941,724
	特別徴収	80,395	12,481,847,268	276,759,788	12,758,607,056
	合計	121,584	16,369,782,176	421,766,604	16,791,548,780
3年度	普通徴収	41,319	3,825,079,573	145,504,211	3,970,583,784
	特別徴収	81,270	12,274,303,296	279,779,373	12,554,082,669
	合計	122,589	16,099,382,869	425,283,584	16,524,666,453
4年度	普通徴収	42,254	4,233,642,807	148,793,673	4,382,436,480
	特別徴収	82,631	12,568,292,121	284,235,214	12,852,527,335
	合計	124,885	16,801,934,928	433,028,887	17,234,963,815
5年度	普通徴収	42,817	4,102,315,049	150,670,626	4,252,985,675
	特別徴収	83,996	13,083,522,682	288,843,965	13,372,366,647
	合計	126,813	17,185,837,731	439,514,591	17,625,352,322

※各年度とも6月1日現在

20 固定資産税・都市計画税当初調定額調

(金額は円単位)

年度	区 分	納 税 義 務 者 人	固 定 資 産 税 円	都 市 計 画 税 円	合 計 額 円
元 年 度	土地・家屋	85,628	12,380,536,500	3,381,075,000	15,761,611,500
	償 却 資 産	2,014	1,372,697,600		1,372,697,600
	交 付 金	2	90,400,600		90,400,600
	合 計	87,644	13,843,634,700	3,381,075,000	17,224,709,700
2 年 度	土地・家屋	86,209	12,593,922,300	3,425,787,600	16,019,709,900
	償 却 資 産	2,000	1,397,419,100		1,397,419,100
	交 付 金	2	88,324,300		88,324,300
	合 計	88,211	14,079,665,700	3,425,787,600	17,505,453,300
3 年 度	土地・家屋	86,806	12,410,656,400	3,374,981,600	15,785,638,000
	償 却 資 産	1,858	1,430,411,000		1,430,411,000
	交 付 金	2	88,429,000		88,429,000
	合 計	88,666	13,929,496,400	3,374,981,600	17,304,478,000
4 年 度	土地・家屋	87,559	12,775,717,300	3,467,191,700	16,242,909,000
	償 却 資 産	2,077	1,522,413,900		1,522,413,900
	交 付 金	2	87,325,100		87,325,100
	合 計	89,638	14,385,456,300	3,467,191,700	17,852,648,000
5 年 度	土地・家屋	88,147	13,038,764,300	3,526,043,500	16,564,807,800
	償 却 資 産	2,119	1,542,228,800		1,542,228,800
	交 付 金	2	75,355,900		75,355,900
	合 計	90,268	14,656,349,000	3,526,043,500	18,182,392,500

※各年度とも5月1日現在

21 市税当初予算に関する調

年 度 税 目	3		4		5	
	税 額 千円	対前年 %	税 額 千円	対前年 %	税 額 千円	対前年 %
現 年 度 分	33,597,097	93.9	36,318,135	108.1	37,471,503	103.2
市 民 税	15,425,937	88.8	17,350,987	112.5	17,990,881	103.7
個 人	14,591,943	90.4	16,240,864	111.3	16,847,238	103.7
法 人	833,994	67.2	1,110,123	133.1	1,143,643	103.0
固定資産税	13,498,626	98.2	14,184,767	105.1	14,474,299	102.0
土地・家屋	12,185,233	98.6	12,645,270	103.8	12,919,522	102.2
償却資産	1,224,964	94.0	1,452,172	118.5	1,479,422	101.9
交付金	88,429	100.1	87,325	98.8	75,355	86.3
軽自動車税	322,666	103.2	322,319	99.9	349,273	108.4
環境性能割	10,605	103.9	17,155	161.8	20,982	122.3
種別割	312,061	103.2	305,164	97.8	328,291	107.6
市たばこ税	1,015,180	104.0	1,028,664	101.3	1,157,337	112.5
都市計画税	3,334,688	99.1	3,431,398	102.9	3,499,713	102.0
滞 納 繰 越 分	224,906	106.0	213,072	94.7	196,231	92.1
市 民 税	126,962	106.5	128,281	101.0	111,173	86.7
個 人	123,406	106.0	119,548	96.9	104,828	87.7
法 人	3,556	127.7	8,733	245.6	6,345	72.7
固定資産税	75,517	105.6	65,758	87.1	66,425	101.0
軽自動車税	3,943	102.7	3,144	79.7	2,647	84.2
市たばこ税	0	0.0	0	0.0	0	0.0
都市計画税	18,484	105.2	15,889	86.0	15,986	100.6
合 計	33,822,003	94.0	36,531,207	108.0	37,667,734	103.1

22 納税者1人当たり調定額の推移(現年課税分)

市民税

区分 年度	普通徴収		特別徴収		市民税(個人)		市民税(法人)	
	調定額 円	前年対比 %	調定額 円	前年対比 %	調定額 円	前年対比 %	調定額 円	前年対比 %
30	89,609	97.9	170,245	98.4	137,680	99.0	316,996	97.3
元	89,610	100.0	167,924	98.6	136,991	99.5	268,584	84.7
2	91,139	101.7	168,626	100.4	138,207	100.9	181,033	67.4
3	87,661	96.2	165,186	98.0	134,818	97.5	175,136	96.7
4	95,589	109.0	166,648	100.9	138,688	102.9	254,574	145.4

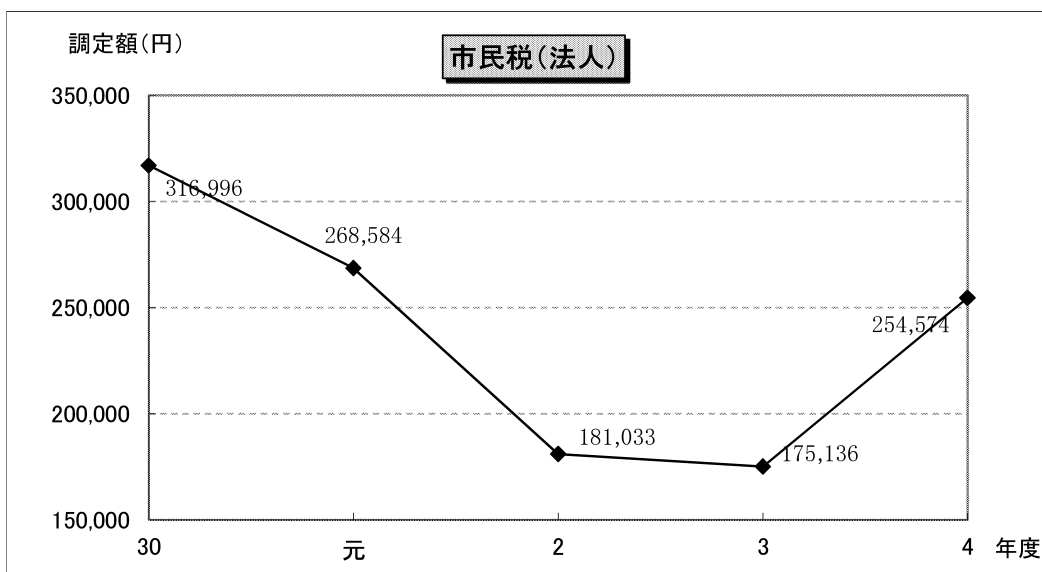
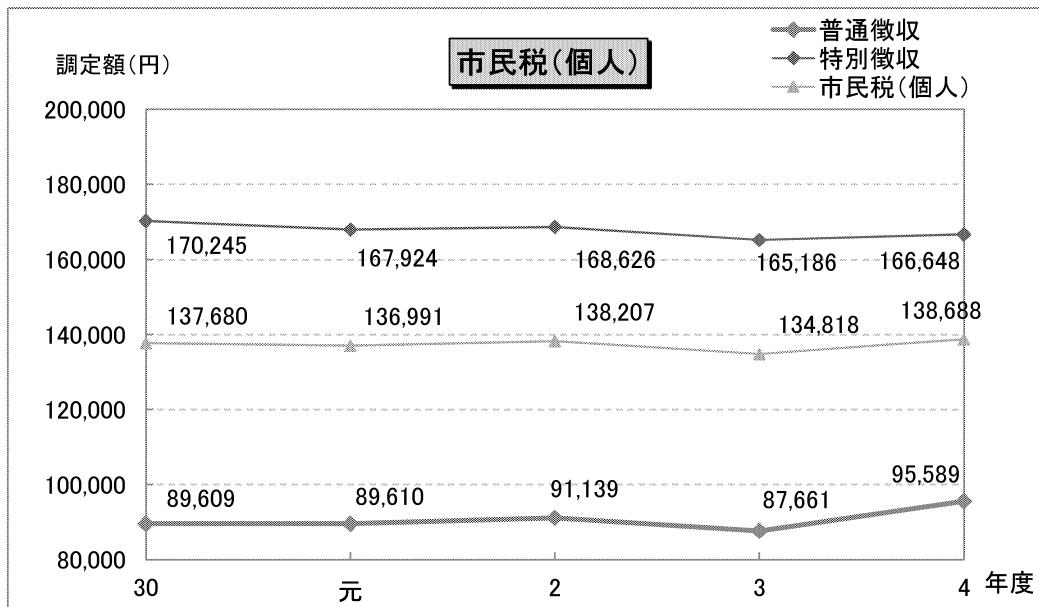

固定資産税・都市計画税

区分 年度	土地・家屋・償却資産		土地・家屋		償却資産		都市計画税	
	調定額 円	前年対比 %	調定額 円	前年対比 %	調定額 円	前年対比 %	調定額 円	前年対比 %
30	156,686	100.6	144,232	100.9	670,856	98.3	41,081	100.1
元	156,252	99.7	144,538	100.2	647,676	96.5	41,069	100.0
2	158,760	101.6	146,131	101.1	687,734	106.2	41,364	100.7
3	156,456	98.5	143,033	97.9	775,354	112.7	40,502	97.9
4	160,335	102.5	146,687	102.6	727,747	93.9	41,366	102.1

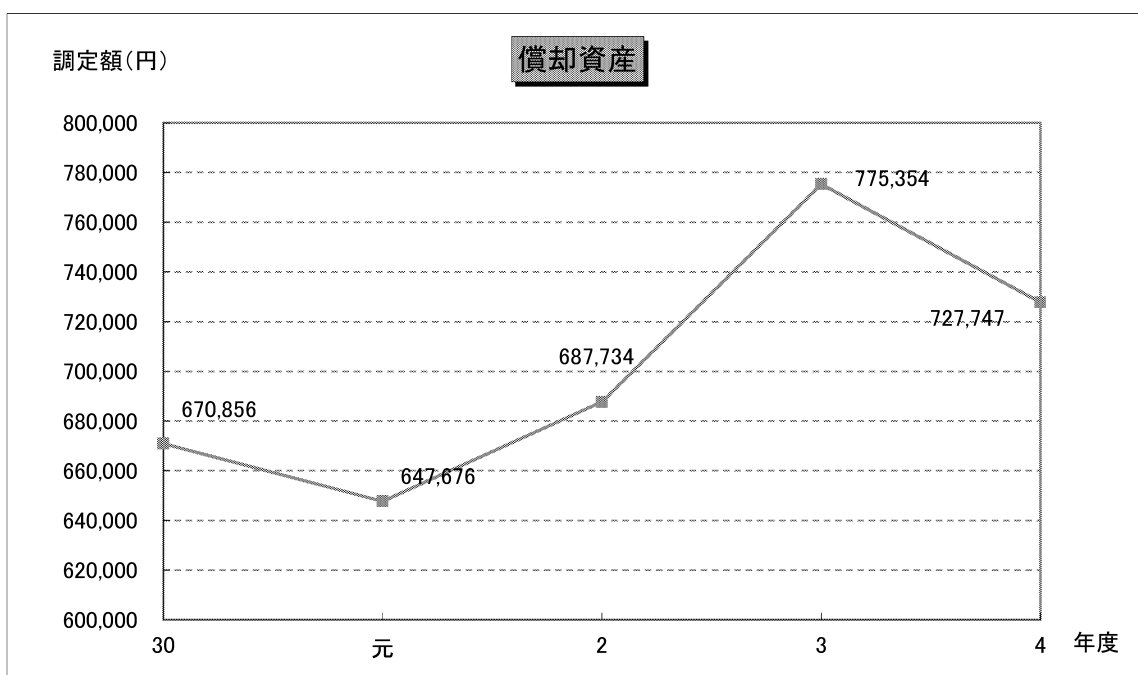
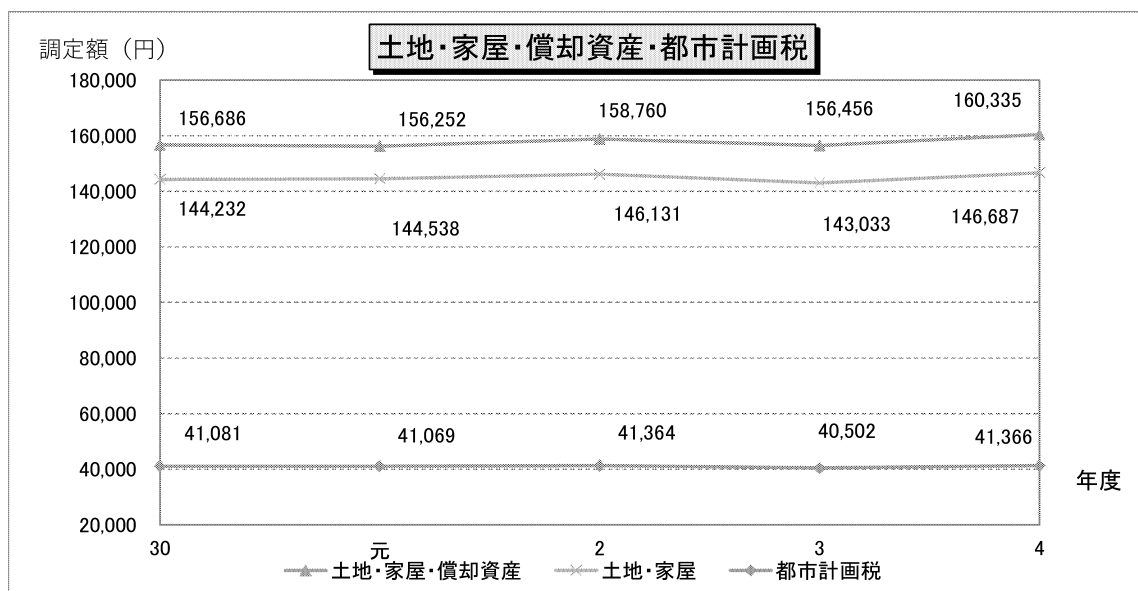

軽自動車税(種別割)

区分 年度	調定額 円	前年対比 %
30	5,261	103.6
元	5,438	103.4
2	5,579	106.0
3	5,739	105.5
4	5,897	105.7

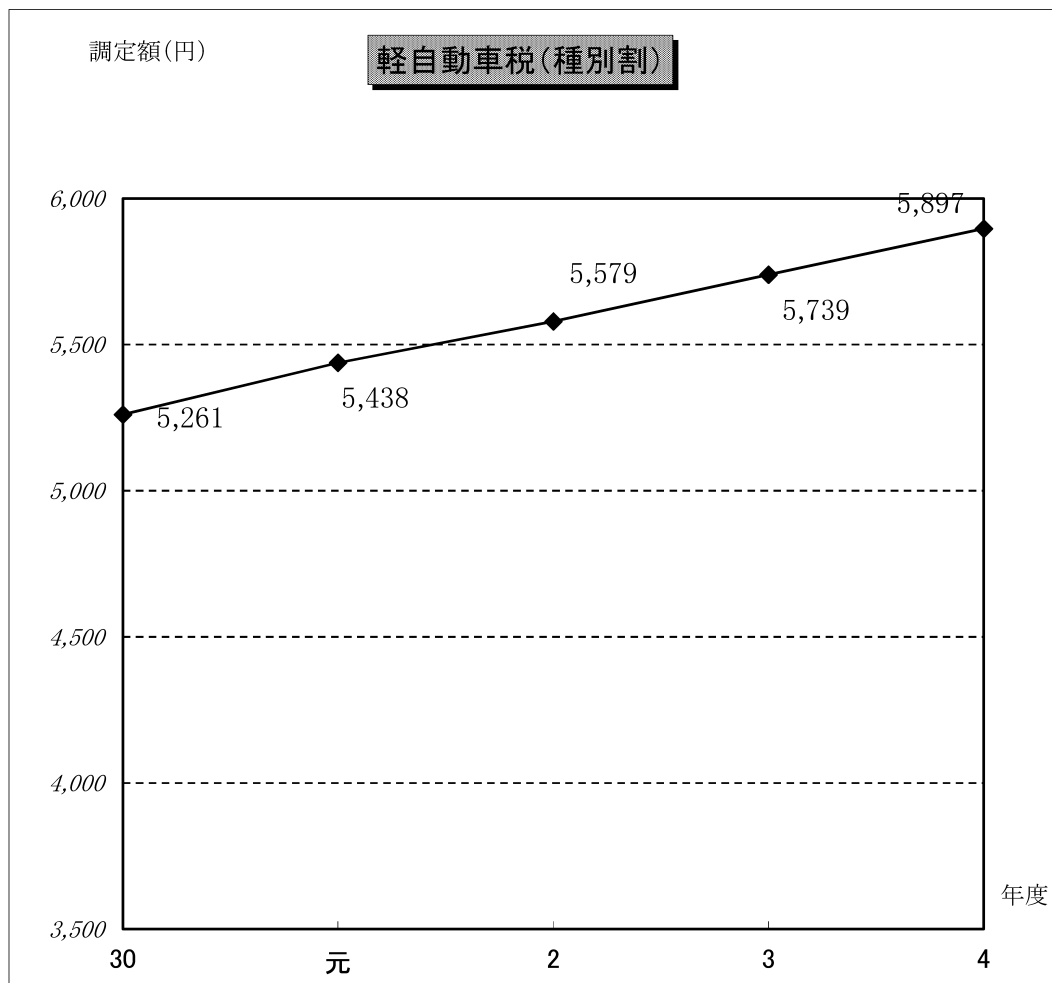

23 令和4年度県下各市市税決算調定(税目別は現年課税分のみ)

【市税総計順】

税目 都市名	市 民 税		固定資産税 千円	軽自動車税 (種別割・環境性能割) 千円	市たばこ税 千円
	個 人 千円	法 人 千円			
横 浜	423,652,940	50,383,515	286,783,722	3,451,382	23,241,198
川 崎	181,278,716	17,971,090	131,554,436	1,000,846	9,938,069
相 模 原	62,418,003	6,058,658	47,303,958	1,215,908	4,970,966
藤 沢	35,356,485	4,427,297	32,738,790	591,833	2,714,339
横 須 賀	23,375,124	2,901,808	23,164,578	633,645	2,921,218
厚 木	15,346,109	5,975,910	20,495,017	522,932	1,996,335
平 塚	15,916,289	2,892,528	19,859,542	545,518	1,897,162
大 和	16,819,852	1,708,142	15,048,625	309,407	1,842,248
茅ヶ崎	17,518,252	1,265,234	14,457,149	351,278	1,195,299
鎌 倉	17,812,084	1,990,026	13,487,325	187,946	817,760
小 田 原	11,727,720	1,898,847	15,291,889	435,139	1,405,350
海 老 名	9,646,695	1,357,383	11,055,544	218,163	975,087
秦 野	9,174,581	923,362	9,526,157	369,688	1,050,698
座 間	8,092,413	951,526	8,222,671	202,076	803,912
伊 勢 原	6,756,041	1,142,981	7,407,232	232,385	712,671
綾 瀬	4,807,106	1,034,864	6,009,679	187,951	668,411
逗 子	5,223,456	248,488	3,367,819	69,832	257,956
南 足 柄	2,242,442	346,864	3,356,648	120,719	285,395
三 浦	2,168,676	182,884	2,235,213	125,674	331,689

※千円未満は四捨五入

特別土地 保有税	都市計画税	※ その他	現年課税分	滞納繰越分	市税総計
千円	千円	千円	千円	千円	千円
0	61,616,599	18,953,720	868,083,076	5,055,986	873,139,062
0	27,499,950	9,242,946	378,486,052	1,588,126	380,074,178
0	9,510,149	3,154,289	134,631,931	2,368,127	137,000,059
0	6,074,295	2,469,346	84,372,385	2,262,868	86,635,252
0	4,546,745	1,691,369	59,234,487	1,646,386	60,880,873
0	2,460,818	2,516	46,799,639	429,738	47,229,377
0	2,661,628	0	43,772,667	830,737	44,603,404
0	2,178,793	0	37,907,068	1,063,210	38,970,278
0	3,480,575	0	38,267,788	555,382	38,823,170
0	3,302,003	0	37,597,144	730,063	38,327,206
0	1,885,824	29,692	32,674,461	874,270	33,548,731
0	1,484,899	0	24,737,770	702,434	25,440,204
0	1,585,922	4,903	22,635,312	806,010	23,441,322
0	1,196,174	0	19,468,773	629,965	20,098,738
0	888,973	0	17,140,284	276,933	17,417,216
0	769,209	0	13,477,220	276,209	13,753,429
0	581,850	0	9,749,400	164,006	9,913,406
0	379,567	593	6,732,227	250,140	6,982,367
0	404,863	27,027	5,476,027	490,266	5,966,293

※その他	横浜市	事業所税	18,891,794千円	入湯税	61,926千円
	川崎市	事業所税	9,216,382千円	入湯税	26,564千円
	藤沢市	事業所税	2,459,397千円	入湯税	9,950千円
	横須賀市	事業所税	1,686,105千円	入湯税	5,264千円
	相模原市			事業所税のみ
	厚木市・小田原市・秦野市・伊勢原市・			入湯税のみ
	南足柄市・三浦市				

24 令和4年度県下各市市税市民1人当たり負担額(現年課税分調定額)

区分 順位	市 民 税				固 定 資 産 税		軽自動車税 (種別割・環境性能割)		市たばこ税	
	個 人		法 人		都市名	税額 円	都市名	税額 円	都市名	税額 円
	都市名	税額 円	都市名	税額 円						
1	川崎	117,588	厚木	26,700	厚木	91,571	三浦	3,097	厚木	8,920
2	横浜	112,415	横浜	13,369	川崎	85,334	南足柄	3,025	三浦	8,173
3	鎌倉	103,610	綾瀬	12,453	南足柄	84,112	厚木	2,336	綾瀬	8,043
4	逗子	92,791	川崎	11,657	小田原	81,859	小田原	2,329	横須賀	7,766
5	相模原	86,127	鎌倉	11,576	海老名	79,116	秦野	2,292	大和	7,582
6	藤沢	79,719	伊勢原	11,264	鎌倉	78,454	伊勢原	2,290	小田原	7,523
7	茅ヶ崎	71,617	平塚	11,225	平塚	77,066	綾瀬	2,262	平塚	7,362
8	大和	69,222	小田原	10,165	横浜	76,097	平塚	2,117	南足柄	7,152
9	海老名	69,034	藤沢	9,982	藤沢	73,817	横須賀	1,684	伊勢原	7,023
10	厚木	68,566	海老名	9,714	伊勢原	72,997	相模原	1,678	海老名	6,978
11	伊勢原	66,580	南足柄	8,692	綾瀬	72,319	海老名	1,561	相模原	6,859
12	小田原	62,780	相模原	8,360	相模原	65,272	座間	1,530	秦野	6,515
13	横須賀	62,140	横須賀	7,714	座間	62,259	茅ヶ崎	1,436	川崎	6,446
14	平塚	61,764	座間	7,205	大和	61,933	藤沢	1,334	横浜	6,167
15	座間	61,273	大和	7,030	横須賀	61,580	大和	1,273	藤沢	6,120
16	綾瀬	57,847	秦野	5,725	逗子	59,827	逗子	1,241	座間	6,087
17	秦野	56,886	茅ヶ崎	5,172	茅ヶ崎	59,103	鎌倉	1,093	茅ヶ崎	4,887
18	南足柄	56,192	三浦	4,506	秦野	59,066	横浜	916	鎌倉	4,757
19	三浦	53,437	逗子	4,414	三浦	55,076	川崎	649	逗子	4,582

特別土地保有税		都市計画税		市 税 合 計(事業所税・入湯税を含む)				各 市 人 口	
				本 年 度		前 年 度		令和5.4.1現在の人口	
都市名	税額 円	都市名	税額 円	都市名	税額 円	都市名	税額 円	都市名	人 口 人
横 浜	0	鎌 倉	19,207	川 崎	245,509	川 崎	236,723	横 浜	3,768,664
川 崎	0	川 崎	17,838	横 浜	230,342	横 浜	222,296	川 崎	1,541,640
相 模 原	0	横 浜	16,350	鎌 倉	218,697	鎌 倉	210,620	相 模 原	724,724
藤 沢	0	茅ヶ崎	14,229	厚 木	209,100	厚 木	197,168	藤 沢	443,515
横 須 賀	0	藤 沢	13,696	藤 沢	190,236	藤 沢	184,029	横 須 賀	376,171
厚 木	0	相 模 原	13,122	相 模 原	185,770	相 模 原	178,249	平 塚	257,694
平 塚	0	横 須 賀	12,087	海 老 名	177,028	海 老 名	171,585	茅ヶ崎	244,610
大 和	0	厚 木	10,995	小 田 原	174,909	小 田 原	169,125	大 和	242,983
茅ヶ崎	0	海 老 名	10,626	逗 子	173,190	逗 子	168,040	厚 木	223,815
鎌 倉	0	逗 子	10,336	平 塚	169,863	南 足 柄	167,695	小 田 原	186,808
小 田 原	0	平 塚	10,329	伊 勢 原	168,915	平 塚	165,692	鎌 倉	171,914
海 老 名	0	小 田 原	10,095	南 足 柄	168,698	伊 勢 原	162,302	秦 野	161,279
秦 野	0	三 浦	9,976	綾 瀬	162,181	綾 瀬	154,914	海 老 名	139,739
座 間	0	秦 野	9,833	横 須 賀	157,467	大 和	151,517	座 間	132,072
伊 勢 原	0	南 足 柄	9,511	茅ヶ崎	156,444	茅ヶ崎	150,638	伊 勢 原	101,473
綾 瀬	0	綾 瀬	9,256	大 和	156,007	横 須 賀	150,259	綾 瀬	83,100
逗 子	0	座 間	9,057	座 間	147,410	座 間	143,326	逗 子	56,293
南 足 柄	0	大 和	8,967	秦 野	140,349	秦 野	136,516	三 浦	40,584
三 浦	0	伊 勢 原	8,761	三 浦	134,931	三 浦	130,546	南 足 柄	39,907

25 令和2年度徴税費に関する調

節	区 分	予 算 現 額	構 成 比	支 出 済 額	不 用 額	執 行 率
税 務 総 務 費		551,540,000 円	66.7 %	523,336,633 円	3,453,367 円 (繰越明許費24,750,000)	94.9 %
	報 酬	3,573,000	0.4	3,500,800	72,200	98.0
	給 料	247,397,000	30.0	245,503,520	1,893,480	99.2
	職 員 手 当 等	178,877,000	21.6	178,875,606	1,394	100.0
	共 済 費	85,535,000	10.4	85,365,003	169,997	99.8
	旅 費	159,000	0.0 (0.019)	50,608	108,392	31.8
	需 用 費	1,970,000	0.2	1,968,047	1,953	99.9
	委 託 料	27,179,000	3.3	1,230,020	1,198,980 (繰越明許費24,750,000)	4.5
	使 用 料 及 び 賃 借 料	51,000	0.0 (0.006)	50,868	132	99.7
	負 担 金 補 助 及 び 交 付 金	6,799,000	0.8	6,792,161	6,839	99.9
賦 課 徴 収 費		274,864,000	33.3	265,939,750	8,924,250	96.8
	報 酬	20,808,000	2.5	19,347,635	1,460,365	93.0
	職 員 手 当 等	1,469,000	0.2	1,411,962	57,038	96.1
	旅 費	932,000	0.1 (0.113)	400,586	531,414	43.0
	需 用 費	17,367,000	2.1	16,000,612	1,366,388	92.1
	役 務 費	45,895,000	5.6	42,264,200	3,630,800	92.1
	委 託 料	53,927,000	6.5	52,451,019	1,475,981	97.3
	使 用 料 及 び 賃 借 料	17,384,000	2.1	16,983,714	400,286	97.7
	負 担 金 補 助 及 び 交 付 金	3,720,000	0.5	3,718,335	1,665	100.0
	償 還 金 利 子 及 び 割 引 料	113,362,000	13.7	113,361,687	313	100.0
徴 税 費 計		826,404,000	100.0	789,276,383	12,377,617 (繰越明許費24,475,000)	95.5

26 令和3年度徴税費に関する調

節	区 分	予 算 現 額	構 成 比	支 出 済 額	不 用 額	執 行 率
税 務 総 務 費		548,639,000 円	67.5 %	540,335,182 円	8,303,818 円	98.5 %
	報 酬	2,008,000	0.2	2,007,950	50	100.0
	給 料	245,054,000	30.2	244,105,201	948,799	99.6
	職 員 手 当 等	177,066,000	21.8	175,075,645	1,990,355	98.9
	共 済 費	88,464,000	10.9	83,541,778	4,922,222	94.4
	旅 費	58,000	0.0 (0.007)	10,500	47,500	18.1
	需 用 費	2,707,000	0.3	2,321,566	385,434	85.8
	委 託 料	25,981,000	3.2	25,978,260	2,740	100.0
	使 用 料 及 び 賃 借 料	51,000	0.0 (0.006)	50,868	132	99.7
	負 担 金 補 助 及 び 交 付 金	7,250,000	0.9	7,243,414	6,586	99.9
賦 課 徴 収 費		261,792,000	32.5	225,767,825	36,024,175	86.2
	報 酬	18,107,000	2.3	16,525,170	1,581,830	91.3
	職 員 手 当 等	1,914,000	0.3	1,729,617	184,383	90.4
	旅 費	762,000	0.1 (0.094)	415,626	346,374	54.5
	需 用 費	17,264,000	2.1	14,258,241	3,005,759	82.6
	役 務 費	45,221,000	5.6	41,492,120	3,728,880	91.8
	委 託 料	26,767,000	3.3	24,510,244	2,256,756	91.6
	使 用 料 及 び 賃 借 料	21,372,000	2.7	21,263,382	108,618	99.5
	負 担 金 補 助 及 び 交 付 金	1,727,000	0.2	1,232,900	494,100	71.4
	補 償 補 填 及 び 賠 償 金	3,000	0.0 (0.0004)	2,118	882	70.6
	償 還 金 利 子 及 び 割 引 料	128,655,000	15.9	104,338,407	24,316,593	81.1
徴 税 費 計		810,431,000	100.0	766,103,007	44,327,993	94.5

27 令和4年度徴税費に関する調

節	区 分	予 算 現 額	構 成 比	支 出 済 額	不 用 額	執 行 率
税 務 総 務 費		530,499,000 円	64.0 %	501,873,003 円	28,625,997 円	94.6 %
	報 酬	8,161,000	1.0	8,118,680	42,320	99.5
	給 料	245,578,000	29.6	230,651,846	14,926,154	93.9
	職 員 手 当 等	178,661,000	21.5	169,931,527	8,729,473	95.1
	共 済 費	85,091,000	10.3	80,465,597	4,625,403	94.6
	旅 費	411,000	0.0 (0.050)	231,624	179,376	56.4
	需 用 費	2,243,000	0.3	2,160,283	82,717	96.3
	役 務 費	107,000	0.0	77,965	29,035	72.9
	委 託 料	1,232,000	0.1	1,226,720	5,280	99.6
	使 用 料 及 び 賃 借 料	51,000	0.0 (0.006)	50,868	132	99.7
	負 担 金 補 助 及 び 交 付 金	8,964,000	1.1	8,957,893	6,107	99.9
賦 課 徴 収 費		299,134,000	36.0	257,091,537	42,042,463	85.9
	報 酬	13,806,000	1.7	12,086,940	1,719,060	87.5
	職 員 手 当 等	992,000	0.1	951,788	40,212	95.9
	旅 費	463,000	0.1 (0.056)	279,030	183,970	60.3
	需 用 費	18,003,000	2.2	15,628,102	2,374,898	86.8
	役 務 費	48,668,000	5.9	45,031,061	3,636,939	92.5
	委 託 料	63,333,000	7.6	56,364,043	6,968,957	89.0
	使 用 料 及 び 賃 借 料	22,035,000	2.6	21,551,362	483,638	97.8
	負 担 金 補 助 及 び 交 付 金	2,834,000	0.3	715,145	2,118,855	25.2
	償 還 金 利 子 及 び 割 引 料	129,000,000	15.5	104,484,066	24,515,934	81.0
徴 税 費 計		829,633,000	100.0	758,964,540	70,668,460	91.5

28 市税減免に関する調

年 度	税目 区分	市 県 民 税		固定資産税 都市計画税		軽自動車税		合 計	
		減免額	件 数	減免額	件 数	減免額	件 数	減免額	件 数
	減免理由	円	件	円	件	円	件	円	件
2 年 度	生活保護者	1,014,400	22	999,300	19	49,900	6	2,063,600	47
	生活困窮者	0	0	0	0	0	0	0	0
	災害被害者 (火災・床上浸水)	0	0	151,000	3	0	0	151,000	3
	身体障害者等	0	0	0	0	3,998,800	446	3,998,800	446
	合 計	1,014,400	22	1,150,300	22	4,048,700	452	6,213,400	496
3 年 度	生活保護者	730,900	9	972,100	19	45,000	7	1,748,000	35
	生活困窮者	0	0	0	0	0	0	0	0
	災害被害者 (火災・床上浸水)	0	0	125,600	4	0	0	125,600	4
	身体障害者等	0	0	0	0	4,031,800	442	4,031,800	442
	合 計	730,900	9	1,097,700	23	4,076,800	449	5,905,400	481
4 年 度	生活保護者	537,200	10	935,700	18	18,900	4	1,491,800	32
	生活困窮者	0	0	0	0	0	0	0	0
	災害被害者 (火災・床上浸水)	0	0	0	0	0	0	0	0
	身体障害者等	0	0	0	0	4,011,100	421	4,011,100	421
	合 計	537,200	10	935,700	18	4,030,000	425	5,502,900	453

29 市税不納欠損処分状況調

税目	年度 区分	2		3		4	
		欠損額	件数	欠損額	件数	欠損額	件数
		円	件	円	件	円	件
市民税(個人)		37,720,073	1,809	27,094,160	1,606	20,599,757	1,219
市民税(法人)		1,040,618	21	1,126,963	21	665,300	15
固定資産税		9,542,376	496	8,197,439	465	8,193,770	429
軽自動車税 (種別割)		933,900	281	1,275,400	275	1,557,900	302
都市計画税		2,592,700	0	2,141,900	6	1,979,500	0
合計		51,829,667	2,607	39,835,862	2,373	32,996,227	1,965
個人県民税		25,136,239	1,809	18,055,247	1,606	13,733,170	1,219

30 市税滞納処分(差押)執行状況調

種目	年度 区分	2		3		4	
		執行金額	件数	執行金額	件数	執行金額	件数
		円	件	円	件	円	件
動産		3,677,200	4	323,398	3	290,200	1
不動産		23,862,118	25	38,011,700	44	35,968,895	39
その他の債権		122,427,792	403	156,098,902	386	171,478,320	416
合計		149,967,110	432	194,434,000	433	207,737,415	456

※「債権(給与)」、「債権(預金)」、「債権(保険)」は、「その他の債権」に含む。

31 公売処分状況調

種目	年度 区分	2		3		4	
		市税等充当額	件数	市税等充当額	件数	市税等充当額	件数
		円	件	円	件	円	件
債権等		152,000	1	77,400	1	0	0
不動産		4,620,900	3	10,696,094	2	1,752,600	1
合計		4,772,900	4	10,773,494	3	1,752,600	1

32 口座振替に関する調

区 分		年 度				
		30	元	2	3	4
市 県 民 税 (普通徴収)	振替額(円)	1,547,702,375	1,558,627,415	1,598,302,343	1,471,435,391	1,687,192,390
	件数(件)	5,920	5,817	5,665	5,468	5,338
固 定 資 産 税 都 市 計 画 税	振替額(円)	6,515,215,000	6,857,630,600	6,944,936,000	6,953,509,900	7,196,101,500
	件数(件)	34,363	34,147	34,115	33,755	33,276
軽自動車税 (種別割)	振替額(円)	11,745,700	12,119,300	12,430,500	12,844,300	16,787,100
	件数(件)	2,291	2,285	2,277	2,278	2,639
合 計	振替額(円)	8,074,663,075	8,428,377,315	8,555,668,843	8,437,789,591	8,900,080,990
	件数(件)	42,574	42,249	42,057	41,501	41,253
合計額の対収入額	振替額(%)	33.36	34.70	34.55	34.55	36.41
	件数(%)	23.00	22.74	22.31	21.95	23.59

33 市税外収入調

区 分		年 度				
		30	元	2	3	4
臨時運行許可申請 諸証明・閲覧手数料	円	7,220,500	7,225,900	7,176,650	7,820,900	7,649,950
県 民 税 徴収取扱費		388,233,638	391,490,557	392,170,461	402,605,220	404,474,031
延 滞 金		61,587,387	54,484,311	62,199,046	57,986,945	46,431,614
雑 入 (毀 損 料)		31,400	32,600	34,000	30,600	27,600
合 計		457,072,925	453,233,368	461,580,157	468,443,665	458,583,195

34 市税延滞金収納状況に関する調

年 度	区 分 税 目	現年度課税分に対するもの		滞納繰越分に対するもの		合 計	
		金 額	件 数	金 額	件 数	金 額	件 数
2 年 度	市民税(個人)	円 699,118	件 493	円 28,638,384	件 6,418	円 29,337,502	件 6,911
	市民税(法人)	215,500	53	1,365,044	107	1,580,544	160
	固定資産税 都市計画税	832,500	383	30,129,505	3,618	30,962,005	4,001
	軽自動車税			318,995	129	318,995	129
	合 計	1,747,118	929	60,451,928	10,272	62,199,046	11,201
3 年 度	市民税(個人)	円 572,137	件 435	円 30,319,474	件 5,538	円 30,891,611	件 5,973
	市民税(法人)	323,000	51	881,700	65	1,204,700	116
	固定資産税 都市計画税	618,940	322	25,000,970	3,608	25,619,910	3,930
	軽自動車税			270,724	132	270,724	132
	合 計	1,514,077	808	56,472,868	9,343	57,986,945	10,151
4 年 度	市民税(個人)	円 763,632	件 603	円 21,028,727	件 4,620	円 21,792,359	件 5,223
	市民税(法人)	215,500	41	312,800	46	528,300	87
	固定資産税 都市計画税	928,800	447	22,864,123	3,242	23,792,923	3,689
	軽自動車税 (種別割)	0	0	318,032	151	318,032	151
	合 計	1,907,932	1,091	44,523,682	8,059	46,431,614	9,150

35 税務手当等

R5. 4. 1現在

種 類	支給を受ける者の範囲	支 給 基 準	金 額
なし (賦課徴収手当は平成21年度より廃止になりました)			

36 税務職員数調

R5. 4. 1現在

機 構		部 長	課 長	主 幹	課 長 補 佐	主 査	副 主 査	主 任	主 事	計	
収納課	26 総 務 担 当	1	1		1	5	3	1	2	12	
	人 納 税 担 当				2	1	4	2	4	13	
市民税課	21 市 民 税 担 当		1		3	5	2	6	4	20	
資産税課	24 総 務 担 当		1	1		1	2	1		1	5
	土 地 評 価 担 当					1	1	1	3	1	8
	人 家 屋 評 価 担 当					1	2	2	5		10
計				3	1	9	16	13	17	12	68

37 行政機構図(R5. 4. 1現在)

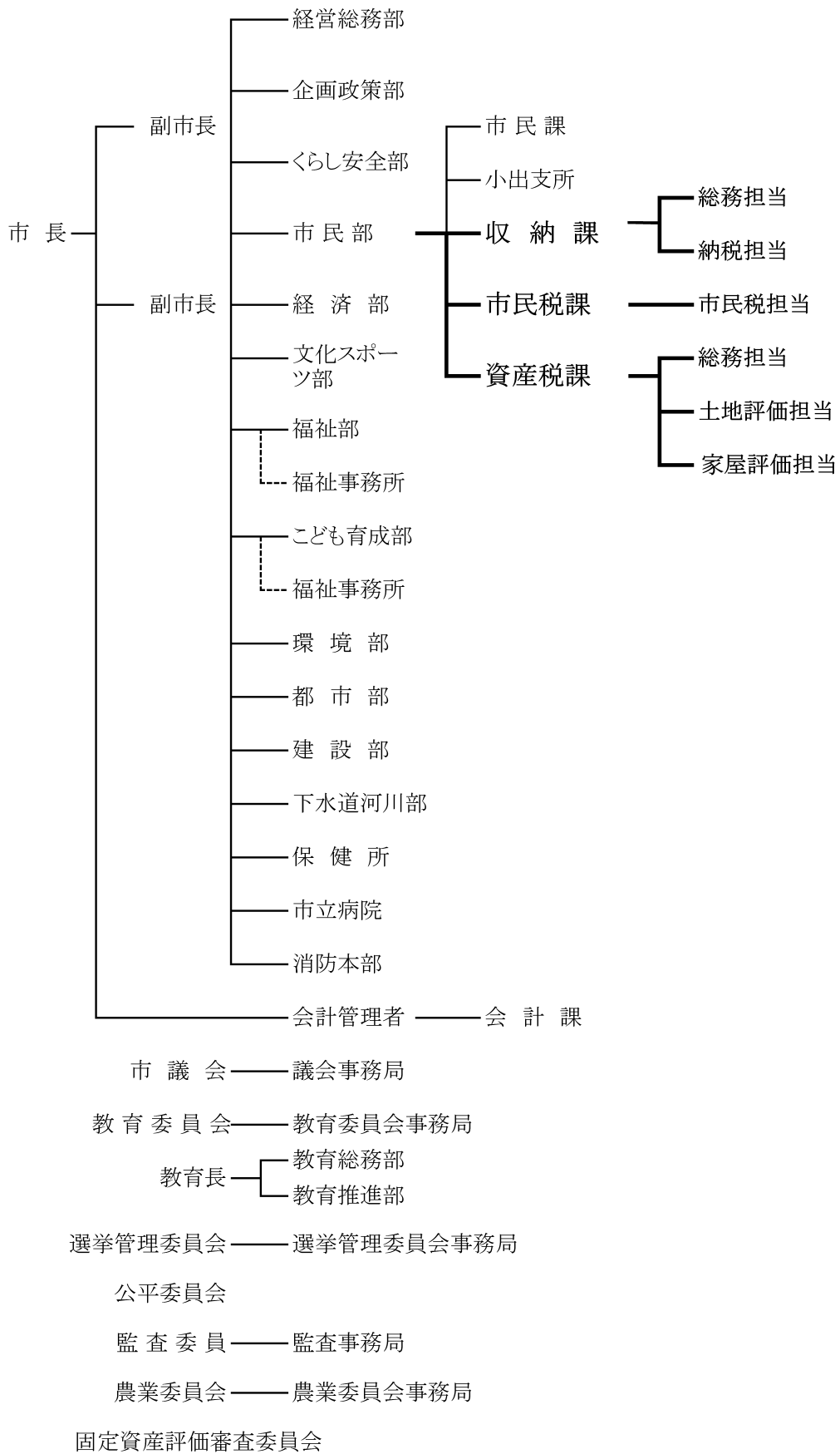

38 茅ヶ崎市事務分掌（R5. 4. 1）

収納課

- (1) 税制度の調査研究に関すること。
- (2) 納税意識の啓発及び高揚に関すること。
- (3) 軽自動車税、市たばこ税及び入湯税の課税資料の調査及び収集に関すること。
- (4) 軽自動車税、市たばこ税及び入湯税の賦課及び調定に関すること。
- (5) 市税(県民税を含む。以下同じ。)の減免及び納期の延長に関すること。
- (6) 市税の統計の総括に関すること。
- (7) 市税徴収簿及び滞納整理簿の管理に関すること。
- (8) 市税の欠損処分に関すること。
- (9) 市税の証明(他の所管に属するものを除く。)に関すること。
- (10) 自動車臨時運行許可証の交付に関すること。
- (11) 固定資産評価審査委員会との連絡に関すること。
- (12) 市税の徴収及び滞納処分に関すること。
- (13) 市税の徴収猶予、執行停止及び交付要求に関すること。
- (14) 徴収嘱託及び受託に関すること。
- (15) 火災証明書(火災に係るものを除く。以下同じ。)の交付に関すること。

市民税課

- (1) 個人の市民税(県民税を含む。以下同じ。)の課税資料の調査及び収集に関すること。
- (2) 個人の市民税の賦課、調定及び統計に関すること。
- (3) 個人の市民税の課税台帳の管理に関すること。
- (4) 法人の市民税の賦課、調定及び統計に関すること。
- (5) 個人の市民税及び法人の市民税の賦課に係る証明に関すること。
- (6) 火災証明書の交付の申請の受付に関すること。

資産税課

- (1) 固定資産税及び特別土地保有税の課税資料の調査及び収集に関すること。
- (2) 固定資産の評価及び価格の決定に関すること。
- (3) 固定資産税、都市計画税及び特別土地保有税の賦課、調定及び統計に関すること。
- (4) 固定資産税、都市計画税及び特別土地保有税の課税台帳の管理に関すること。
- (5) 固定資産課税台帳、土地名寄帳若しくは家屋名寄帳又は地籍図の閲覧に関すること。
- (6) 土地価格等縦覧帳簿及び家屋価格等縦覧帳簿の縦覧に関すること。
- (7) 固定資産税、都市計画税及び特別土地保有税の賦課に係る証明に関すること。
- (8) 国有資産等所在市町村交付金に関すること。
- (9) 火災証明書の交付の申請に伴う家屋の被害状況の調査に関すること。

39 市税の税率表(令和5年度)

税 目		課 税 標 準	税 率	超過課税分	
県 民 税	均 等 割	納税義務者 1人	1,500 ^{※1} 円	300 ^{※2} 円	
	所 得 割	課税総所得金額	4 %	0.025 ^{※2} %	
市 民 税	個 人	均 等 割	納税義務者 1人	3,500 ^{※1} 円	-
		所 得 割	課税総所得金額	6 %	-
	法 ^{※3}	均 等 割	(1) 次に掲げる法人 ア 法人税法第2条第5号の公共法人及び法第294条第7項に規定する公益法人等のうち、法第296条第1項の規定により均等割を課することができないもの以外のもの(法人税法別表第2に規定する独立行政法人で収益事業を行うものを除く。) イ 人格のない社団等 ウ 一般社団法人(非営利型法人(法人税法第2条第9号の2に規定する非営利型法人をいう。以下この号において同じ。)に該当するものを除く。) 及び一般財団法人(非営利型法人に該当するものを除く。) エ 保険業法(平成7年法律第105号)に規定する相互会社以外の法人で資本金の額又は出資金の額を有しないもの(アからウまでに掲げる法人を除く。) オ 資本金等の額(地方税法第292条第1項第4号の5に規定する資本金等の額をいう。以下この表において同じ)を有する法人(法人税法別表第2に規定する独立行政法人で収益事業を行わないもの及びエに掲げる法人を除く。以下この表において同じ。)で資本金等の額が10,000,000円以下であるもののうち、市内に有する事務所、事業所又は寮等の従業者(俸給、給料若しくは賞与又はこれらの性質を有する給与の支給を受けることとされる役員を含む。)の数の合計数(次号から第9号までにおいて「従業者数の合計数」という。)が50人以下のもの	50,000 円	-
			(2) 資本金等の額を有する法人で資本金等の額が10,000,000円以下であるもののうち、従業者数の合計数が50人を超えるもの	120,000 円	-
			(3) 資本金等の額を有する法人で資本金等の額が10,000,000円を超え100,000,000円以下であるもののうち、従業者数の合計数が50人以下であるもの	130,000 円	-

市 民 税	法 ^{※3}	均 等 割	(4) 資本金等の額を有する法人で資本金等の額が10,000,000円を超え100,000,000円以下であるもののうち、従業者数の合計数が50人を超えるもの	150,000 円	—
			(5) 資本金等の額を有する法人で資本金等の額が100,000,000円を超え1,000,000,000円以下であるもののうち、従業者数の合計数が50人以下であるもの	160,000 円	—
			(6) 資本金等の額を有する法人で資本金等の額が100,000,000円を超え1,000,000,000円以下であるもののうち、従業者数の合計数が50人を超えるもの	400,000 円	—
			(7) 資本金等の額を有する法人で資本金等の額が1,000,000,000円を超えるもののうち、従業者数の合計数が50人以下であるもの	410,000 円	—
			(8) 資本金等の額を有する法人で資本金等の額が1,000,000,000円を超え5,000,000,000円以下であるもののうち、従業者数の合計数が50人を超えるもの	1,750,000 円	—
			(9) 資本金等の額を有する法人で資本金等の額が5,000,000,000円を超えるもののうち、従業者数の合計数が50人を超えるもの	3,000,000 円	—
	人	法 人 税 割	① 資本金等の額が 5億円未満の法人 <small>(上段の税率)平成26年9月30日以前に開始する事業年度 (中段の税率)平成26年10月1日以後、令和元年9月30日以前に開始する事業年度 (下段の税率)令和元年10月1日以後に開始する事業年度</small>	100分の12.3 100分の9.7 100分の6.0	—
			② // 5億円以上10億円未満の法人 <small>(上段の税率)平成26年9月30日以前に開始する事業年度 (中段の税率)平成26年10月1日以後、令和元年9月30日以前に開始する事業年度 (下段の税率)令和元年10月1日以後に開始する事業年度</small>	100分の13.5 100分の10.9 100分の7.2	—
			③ // 10億円以上の法人 <small>(上段の税率)平成26年9月30日以前に開始する事業年度 (中段の税率)平成26年10月1日以後、令和元年9月30日以前に開始する事業年度 (下段の税率)令和元年10月1日以後に開始する事業年度</small>	100分の14.7 100分の12.1 100分の8.4	—

※1 「東日本大震災からの復興に関し地方公共団体が実施する防災のための施策に必要な財源の確保に係る地方税の臨時特例に関する法律」の施行により、平成26年度から令和5年度までの10年間、個人市民税と個人県民税の均等割額にそれぞれ500円が加算されています。

※2 超過課税分として神奈川県では水源環境の保全・再生に継続的に取り組むため、平成19年度から令和3年度分（令和4年度分から令和8年度分まで延長）まで、個人県民税均等割額に300円が上乗せされるとともに、個人県民税所得割の標準税率に税率0.025%が上乗せされています。

※3 資本金等の額とは

○平成27年3月31日以前に開始する事業年度

法人税法に規定する資本金等の額又は連結個別資本金等の額をいいます。

（保険業法に規定する相互会社にあつては、純資産額として政令で定めるところにより算定した金額をいいます。）

○平成27年4月1日以後に開始する事業年度:

地方税法に規定する資本金等の額をいいます。ただし、均等割の計算においては、「資本金等の額」が「資本金と資本準備金の合算額」を下回る場合には、「資本金と資本準備金の合算額」が使用されます。

税 目		課 税 標 準		税 率			免 税 点	
固 定 資 産 税	土 地	1月1日現在における	土地の価格	100分の1.4			300,000 円	
	家 屋	〃	家屋の価格	100分の1.4			200,000 円	
	償 却 資 産	〃	償却資産の価格	100分の1.4			1,500,000 円	
軽 自 動 車 税 (種 別 割)	原 動 機 付 自 転 車	50cc以下	年 額	2,000 円			—	
		90cc以下	〃	2,000 円			—	
		125cc以下	〃	2,400 円			—	
		ミニカー	〃	3,700 円			—	
	軽 自 動 車	二 輪	〃		3,600 円			—
					(1)経過措置 ^{※4}	(2)改正税率 ^{※5}	(3)重課税率 ^{※6}	
		三 輪	〃		3,100円	3,900円	4,600円	—
			四 輪 乗 用	営業用	〃	5,500円	6,900円	8,200円
		自家用		〃	7,200円	10,800円	12,900円	—
		四 輪 貨 物	営業用	〃	3,000円	3,800円	4,500円	—
			自家用	〃	4,000円	5,000円	6,000円	—
		小 型 特 殊	農耕作業用	〃		2,400 円		
	その他のもの		〃		5,900 円			—
二輪の小型自動車			〃		6,000 円			—
市 た ば こ 税		製造たばこ売渡し本数		従量割 1,000分の6,552				
都 計 画 市 税	土 地	1月1日現在における	土地の価格	100分の0.3			—	
	家 屋	〃	家屋の価格	100分の0.3			—	

※4 初めて車両番号の指定を受けた年月が平成27年3月31日までの車両

※5 初めて車両番号の指定を受けた年月が平成27年4月1日以降の車両

※6 初めて車両番号の指定を受けた年月から13年を経過した車両

※ 軽自動車税(種別割)は、令和4年4月1日から令和5年3月31日までに初めて車両番号の指定を受けた四輪以上及び三輪の軽自動車で、排出ガス性能及び燃費性能の優れた環境負荷の小さなものについては、令和5年度分に限り軽自動車税(種別割)の税率を軽減する特例措置が実施されます。

市税概要

令和5(2023)年12月発行

20部作成

発行 茅ヶ崎市

編集 市民部収納課

〒253-8686

神奈川県茅ヶ崎市茅ヶ崎一丁目1番1号

電話 0467-82-1111(代表)

FAX 0467-82-1164

ホームページ <http://www.city.chigasaki.kanagawa.jp/>

二次元バーコード

