

市 税 概 要

令 和 4 年 度

(2 0 2 2 年 度)

茅 ヶ 崎 市

市 税 概 要

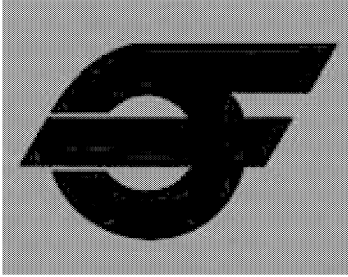

市章
(昭和32年10月1日制定)

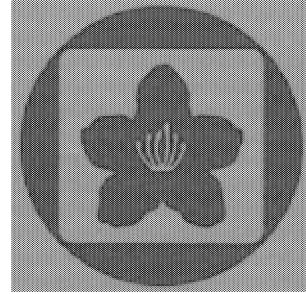

市の花/つつじ
(昭和47年10月1日制定)

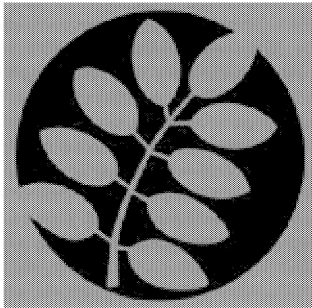

市の木/アカシア
(昭和47年10月1日制定)



市の鳥/シジュウカラ
(平成9年10月1日制定)

本市は、神奈川県の中南部、東経139度24分、北緯35度19分に位置し、東京から西に50キロメートルあまり、東は藤沢市、西は相模川をはさんで平塚市、南は海岸線約6キロメートルに及ぶ相模湾、そして北は寒川町と接しています。面積は35.76平方キロメートル、東西6.94キロメートル、南北7.60キロメートルで、周囲は30.46キロメートルに及んでいます。気候も四季を通じて温暖という環境から、明治から昭和初期にかけては湘南の別荘地、保養地といわれてきました。

こうした自然に恵まれた住みよい条件のなかで、昭和22年10月、神奈川県下で8番目の市として市制を施行し、昭和30年4月には旧小出村との分村合併により現在の市域となりました。その後、東京、横浜への交通の利便性や恵まれた自然環境を背景に急激な都市化が進み、平成元年12月に県下で7番目の20万都市に発展しました。

目 次

〔1〕 総 括

1	人口、世帯数の推移	1
2	令和3年度一般会計・特別会計歳入歳出決算	2
3	令和3年度一般会計歳入決算額	3
4	令和3年度一般会計歳出決算額	4
5	令和4年度一般会計歳入当初予算額	5
6	令和4年度一般会計歳出当初予算額	6

〔2〕 市 税

7	市税決算に関する調	7
8	令和元年度市税決算状況	9
9	令和2年度市税決算状況	11
10	令和3年度市税決算状況	13
11	市民税(現年課税分)に関する調	15
12	県民税に関する調	17
13	市民税(法人)に関する調定額調(現年課税分)	18
14	固定資産税・都市計画税(現年課税分)に関する調	19
15	国有資産等所在市町村交付金に関する調	21
16	軽自動車税(環境性能割)調定額調(現年課税分)	22
17	軽自動車税(種別割)調定額調(現年課税分)	22
18	市たばこ税に関する調	24
19	個人市民税当初調定額調	25
20	固定資産税・都市計画税当初調定額調	26
21	市税当初予算に関する調	27
22	納税者1人当たり調定額の推移(現年課税分)	28
23	令和3年度県下各市市税決算調定(税目別は現年課税分のみ)	31
24	令和3年度県下各市市税市民1人当たり負担額(現年課税分調定額)	33

[3] そ の 他

25	令和元年度徴税費に関する調	35
26	令和2年度徴税費に関する調	36
27	令和3年度徴税費に関する調	37
28	市税減免に関する調	38
29	市税不納欠損処分状況調	39
30	市税滞納処分(差押)執行状況調	39
31	公売処分状況調	39
32	口座振替に関する調	40
33	市税外収入調	40
34	市税延滞金収納状況に関する調	41
35	税務手当等	42
36	税務職員数調	42
37	行政機構図	43
38	茅ヶ崎市事務分掌	44
39	市税の税率表(令和4年度)	45

[1] 総括

1 人口、世帯数の推移

※ 面積 35.76km²
市制施行 昭和22年10月1日

区分 年	人 口				世 帯 数 世帯	前年対比 %
	男 人	女 人	計 人	前年対比 %		
平成15	111,090	113,648	224,738	100.87	84,476	102.09
平成16	111,903	114,670	226,573	100.82	86,117	101.94
平成17	112,509	115,492	228,001	100.63	87,566	101.68
平成18	113,331	115,259	228,590	100.26	88,184	100.71
平成19	113,679	115,634	229,313	100.32	89,574	101.58
平成20	114,516	116,489	231,005	100.74	90,956	101.54
平成21	115,249	117,556	232,805	100.78	92,381	101.57
平成22	115,821	118,619	234,440	100.70	93,780	101.51
平成23	115,431	120,046	235,477	100.44	93,656	99.87
平成24	115,670	120,604	236,274	100.34	94,717	101.13
平成25	115,784	121,019	236,803	100.22	95,630	100.96
平成26	115,955	121,463	237,418	100.26	96,618	101.03
平成27	116,181	121,805	237,986	100.24	97,621	101.04
平成28	116,882	122,595	239,477	100.63	98,078	100.47
平成29	117,073	123,082	240,155	100.28	99,269	101.21
平成30	117,421	123,530	240,951	100.33	100,544	101.28
平成31 (令和元)	117,892	124,187	242,079	100.47	102,035	101.48
令和2	117,768	124,244	242,012	99.97	103,077	101.02
令和3	117,777	124,809	242,586	100.24	104,459	101.34
令和4	118,155	125,680	243,835	100.75	104,552	101.43

(注) 各年とも1月1日現在(国勢調査に基づく)

2 令和3年度一般会計・特別会計歳入歳出決算

区 分		予 算 現 額	歳入決算額	収入率	歳出決算額	執行率	歳 入 構成比
会 計		円	円	%	円	%	%
一	般 会 計	93,187,534,306	91,196,552,683	97.9	83,447,722,139	89.5	67.4
特 別 会 計	国民健康保険事業	22,638,201,000	22,799,298,026	100.7	22,183,873,775	98.0	16.8
	後期高齢者医療事業	3,854,516,000	3,756,971,233	97.5	3,754,566,940	97.4	2.8
	介護保険事業	17,490,992,000	17,573,227,696	100.5	17,021,743,506	97.3	12.9
	公共用地先行取得事業	76,850,000	76,846,222	100.0	76,846,222	100.0	0.1
	小 計	44,060,559,000	44,206,343,177	100.3	43,037,030,443	97.7	32.6
合 計		137,248,093,306	135,402,895,860	98.7	126,484,752,582	92.2	100.0

※ 特別会計のうち、公共下水道事業会計及び病院事業会計は除く。

3 令和3年度一般会計歳入決算額

款 別	予 算 現 額	調 定 額	決 算 額	決 算 額 の 構 成 比	対 予 算 の 収 入 比
	円	円	円	%	%
市 税	36,205,182,000	37,283,370,313	36,779,347,852	40.3	101.6
地 方 譲 与 税	357,359,000	390,836,000	390,836,000	0.4	109.4
利 子 割 交 付 金	17,000,000	20,057,000	20,057,000	0.0 (0.03)	118.0
配 当 割 交 付 金	194,000,000	299,321,000	299,321,000	0.3	154.3
株 式 等 譲 渡 所 得 割 交 付 金	170,000,000	381,391,000	381,391,000	0.4	224.3
法 人 事 業 税 交 付 金	213,000,000	249,109,000	249,109,000	0.3	117.0
地 方 消 費 税 交 付 金	4,492,000,000	4,937,819,000	4,937,819,000	5.4	109.9
ゴ ル フ 場 利 用 税 交 付 金	35,000,000	47,632,732	47,632,732	0.1	136.1
環 境 性 能 割 交 付 金	67,000,000	71,652,187	71,652,187	0.1 (0.04)	106.9
地 方 特 例 交 付 金	584,000,000	468,114,000	468,114,000	0.5	80.2
地 方 交 付 税	3,539,298,000	3,693,794,000	3,693,794,000	4.1	104.4
交 通 安 全 対 策 特 別 交 付 金	22,000,000	24,302,000	24,302,000	0.0 (0.03)	110.5
分 担 金 及 び 負 担 金	663,788,000	609,402,775	597,281,200	0.7	90.0
使 用 料 及 び 手 数 料	1,034,047,000	1,050,095,998	1,045,602,463	1.1	101.1
国 庫 支 出 金	26,796,995,453	22,420,955,884	22,420,955,884	24.6	83.7
県 支 出 金	6,400,426,000	6,030,237,083	6,030,237,083	6.6	94.2
財 産 収 入	152,996,000	181,518,547	181,518,547	0.2	118.6
寄 附 金	171,193,000	167,502,130	167,502,130	0.2	97.8
繰 入 金	635,843,000	572,412,684	572,412,684	0.6	90.0
繰 越 金	4,424,942,853	6,742,861,994	6,742,861,994	7.4	152.4
諸 収 入	3,012,737,000	3,175,099,670	3,018,777,927	3.3	100.2
市 債	3,998,727,000	3,056,027,000	3,056,027,000	3.4	76.4
合 計	93,187,534,306	91,873,511,997	91,196,552,683	100.0	97.9

4 令和3年度一般会計歳出決算額

款 別	予 算 現 額	決 算 額	不 用 額	決算額 の 構成比	対予算 の 執行率
	円	円	円	%	%
議 会 費	410,677,000	392,995,540	17,681,460	0.5	95.7
総 務 費	11,098,575,000	10,408,337,380	(繰越額 10,065,500) 680,172,120	12.5	93.8
民 生 費	44,100,381,000	39,498,949,126	(繰越額 2,119,647,490) 2,481,784,384	47.3	89.6
衛 生 費	13,093,785,543	10,891,728,090	(繰越額 1,506,862,194) 695,195,259	13.1	83.2
労 働 費	245,572,000	229,842,251	(繰越額 0) 15,729,749	0.3	93.6
農林水産業費	339,898,000	307,947,112	(繰越額 7,270,000) 24,680,888	0.4	90.6
商 工 費	2,594,067,600	2,351,902,078	(繰越額 103,004,000) 139,161,522	2.8	90.7
土 木 費	6,282,266,323	5,560,997,138	(繰越額 420,613,207) 300,655,978	6.6	88.5
消 防 費	2,531,378,000	2,443,197,659	(繰越額 2,536,000) 85,644,341	2.9	96.5
教 育 費	7,096,199,840	6,153,463,586	(繰越額 543,944,480) 398,791,774	7.4	86.7
災 害 復 旧 費	3,000,000	1,552,100	1,447,900	0.0 (0.003)	51.7
公 債 費	5,275,935,000	5,206,810,079	69,124,921	6.2	98.7
予 備 費	115,799,000	0	115,799,000	0.0	0.0
合 計	93,187,534,306	83,447,722,139	(繰越額 4,713,942,871) 5,025,869,296	100.0	89.5

5 令和4年度一般会計歳入当初予算額

区 分	予 算 額	構 成 比	対 前 年 比
市 税	36,531,207 千円	47.7 %	108.0 %
地 方 譲 与 税	411,016	0.5	115.0
利 子 割 交 付 金	18,000	0.0 (0.02)	105.9
配 当 割 交 付 金	228,000	0.3	117.5
株 式 等 譲 渡 所 得 割 交 付 金	244,000	0.3	143.5
法 人 事 業 税 交 付 金	271,000	0.4	127.2
地 方 消 費 税 交 付 金	5,032,000	6.6	112.0
ゴ ル フ 場 利 用 税 交 付 金	50,000	0.1 (0.05)	142.9
環 境 性 能 割 交 付 金	112,000	0.1	167.2
地 方 特 例 交 付 金	294,000	0.4	50.3
地 方 交 付 税	3,435,000	4.5	173.4
交 通 安 全 対 策 特 別 交 付 金	25,000	0.0 (0.03)	113.6
分 担 金 及 び 負 担 金	661,772	0.9	100.3
使 用 料 及 び 手 数 料	1,397,106	1.8	135.1
国 庫 支 出 金	13,564,385	17.7	105.3
県 支 出 金	6,098,164	8.0	106.0
財 産 収 入	162,043	0.2	105.8
寄 附 金	150,860	0.2	112.4
繰 入 金	613,603	0.8	61.5
繰 越 金	750,000	1.0	100.0
諸 収 入	3,625,144	4.7	123.0
市 債	2,875,700	3.8	50.3
合 計	76,550,000	100.0	104.9

6 令和4年度一般会計歳出当初予算額

区 分	予 算 額	構 成 比	対前年比
議 会 費	394,676 千円	0.5 %	95.9 %
総 務 費	8,372,101	10.9	108.2
民 生 費	36,018,591	47.0	101.9
衛 生 費	9,696,746	12.7	113.6
労 働 費	229,112	0.3	94.4
農 林 水 産 業 費	251,971	0.3	126.0
商 工 費	1,595,811	2.1	91.6
土 木 費	5,863,182	7.7	114.0
消 防 費	3,141,164	4.1	124.4
教 育 費	5,055,261	6.6	87.3
災 害 復 旧 費	3,000	0.0 (0.004)	100.0
公 債 費	5,878,385	7.7	111.4
予 備 費	50,000	0.1	100.0
合 計	76,550,000	100.0	104.9

[2] 市 税

7 市税決算に関する調

区分 年度	予 算 額 千円	調 定 額 千円	収 入 済 額 千円
17	31,791,292	34,596,141	32,093,984
18	33,458,813	36,041,761	33,606,134
19	36,765,765	39,200,470	36,623,691
20	36,388,468	39,088,699	36,486,907
21	35,363,219	37,911,294	35,195,246
22	33,792,559	36,770,750	34,192,863
23	34,198,930	36,802,689	34,505,567
24	34,181,028	36,840,995	34,803,781
25	35,014,215	36,646,689	34,874,535
26	35,006,784	36,736,951	35,227,141
27	35,041,428	36,647,057	35,374,565
28	35,420,502	37,002,867	35,900,589
29	35,891,176	37,135,384	36,189,559
30	35,400,869	37,730,621	36,926,431
元	35,854,615	37,747,571	37,055,898
2	35,847,464	37,775,517	37,146,245
3	36,205,182	37,283,370	36,779,347

不納欠損額 千円	収入未済額 千円	収入歩合	
		対予算 %	対調定 %
134,652	2,367,505	101.0	92.8
108,207	2,327,420	100.4	93.2
188,629	2,388,150	99.6	93.4
127,740	2,474,052	100.3	93.3
99,583	2,616,465	99.5	92.8
132,704	2,445,183	101.2	93.0
127,943	2,169,179	100.9	93.8
132,458	1,904,756	101.8	94.5
204,457	1,567,697	99.6	95.2
141,226	1,368,584	100.6	95.9
96,183	1,176,309	101.0	96.5
98,201	1,004,077	101.4	97.0
77,465	868,360	100.8	97.5
93,297	710,893	104.3	97.9
62,744	628,929	103.4	98.2
51,829	577,442	103.6	98.3
39,835	464,186	101.6	98.6

8 令和元年度市税決算状況

市税科目	予算額	調定額
現年度分	35,584,560,000 円	37,036,678,613 円
市民税	17,264,602,000	18,545,331,400
個人	15,983,048,000	16,868,829,500
法人	1,281,554,000	1,676,501,900
固定資産税	13,657,562,000	13,787,649,600
土地・家屋	12,205,453,000	12,375,342,200
償却資産	1,361,709,000	1,321,906,800
交付金	90,400,000	90,400,600
軽自動車税	282,274,000	298,574,700
種別割(※)	278,604,000	295,394,900
環境性能割	3,670,000	3,179,800
市たばこ税	1,021,800,000	1,026,108,113
都市計画税	3,358,322,000	3,379,014,800
滞納繰越分	270,055,000	710,893,239
市民税	154,924,000	456,542,282
個人	150,033,000	441,274,911
法人	4,891,000	15,267,371
固定資産税	89,634,000	189,979,932
軽自動車税	3,902,000	17,208,825
市たばこ税	0	0
都市計画税	21,595,000	47,162,200
市税計	35,854,615,000	37,747,571,852

(※)軽自動車税の「種別割」は、令和元年度の予算科目上の目名は正しくは「軽自動車税」ですが、項名の「軽自動車税」と区別するため、また令和2年度以降の目名との整合を図るため、便宜上令和2年度以降の「種別割」という名称を使用しています(以下、特に注記がない場合、本冊子の令和元年度分記載において同様です)。

収入済額	不納欠損額	収入未済額	対予算 収入率	対調定 収入率
36,771,922,505 円	96,929 円	264,659,179 円	103.3 %	99.3 %
18,370,096,595	90,929	175,143,876	106.4	99.1
16,702,221,895	49,329	166,558,276	104.5	99.0
1,667,874,700	41,600	8,585,600	130.1	99.5
13,719,427,242	0	68,222,358	100.5	99.5
12,313,702,742	0	61,639,458	100.9	99.5
1,315,323,900	0	6,582,900	96.6	99.5
90,400,600	0	0	100.0	100.0
294,103,055	6,000	4,465,645	104.2	98.5
290,923,255	6,000	4,465,645	104.4	98.5
3,179,800	0	0	86.6	100.0
1,026,108,113	0	0	100.4	100.0
3,362,187,500	0	16,827,300	100.1	99.5
283,975,687	62,647,699	364,269,853	105.2	39.9
157,221,070	47,532,998	251,788,214	101.5	34.4
150,464,451	46,203,642	244,606,818	100.3	34.1
6,756,619	1,329,356	7,181,396	138.1	44.3
98,943,027	11,112,432	79,924,473	110.4	52.1
3,204,890	995,469	13,008,466	82.1	18.6
0	0	0	0.0	0.0
24,606,700	3,006,800	19,548,700	113.9	52.2
37,055,898,192	62,744,628	628,929,032	103.4	98.2

9 令和2年度市税決算状況

市税科目	予算額	調定額
現年度分	35,635,287,000 円	37,146,588,007 円
市民税	17,263,841,000	18,270,122,595
個人	16,128,904,000	17,135,045,995
法人	1,134,937,000	1,135,076,600
固定資産税	13,725,464,000	14,093,312,500
土地・家屋	12,340,563,000	12,590,331,600
償却資産	1,296,577,000	1,414,669,600
交付金	88,324,000	88,311,300
軽自動車税	310,463,000	313,164,800
種別割	302,463,000	303,064,000
環境性能割	8,000,000	10,100,800
市たばこ税	975,901,000	1,044,769,012
都市計画税	3,359,618,000	3,425,219,100
滞納繰越分	212,177,000	628,929,032
市民税	119,250,000	426,932,090
個人	116,466,000	411,165,094
法人	2,784,000	15,766,996
固定資産税	71,518,000	148,146,831
軽自動車税	3,839,000	17,474,111
市たばこ税	0	0
都市計画税	17,570,000	36,376,000
市税計	35,847,464,000	37,775,517,039

収入済額	不納欠損額	収入未済額	対予算 収入率	対調定 収入率
36,859,466,808 円	59,410 円	287,061,789 円	103.4 %	99.2 %
18,104,959,922	59,410	165,103,263	104.9	99.1
16,985,019,522	59,410	149,967,063	105.3	99.1
1,119,940,400		15,136,200	98.7	98.7
13,998,224,550	0	95,087,950	102.0	99.3
12,504,847,350	0	85,484,250	101.3	99.3
1,405,065,900	0	9,603,700	108.4	99.3
88,311,300	0	0	100.0	100.0
309,558,024	0	3,606,776	99.7	98.8
299,457,224		3,606,776	99.0	98.8
10,100,800	0	0	126.3	100.0
1,044,769,012	0	0	107.1	100.0
3,401,955,300	0	23,263,800	101.3	99.3
286,778,477	51,770,257	290,380,298	135.2	45.6
151,860,287	38,701,281	236,370,522	127.3	35.6
147,479,172	37,660,663	226,025,259	126.6	35.9
4,381,115	1,040,618	10,345,263	157.4	27.8
105,567,490	9,542,376	33,036,965	147.6	71.3
3,409,300	933,900	13,130,911	88.8	19.5
0	0	0	0.0	0.0
25,941,400	2,592,700	7,841,900	147.6	71.3
37,146,245,285	51,829,667	577,442,087	103.6	98.3

10 令和3年度市税決算状況

市税科目	予算額	調定額
現年度分	35,980,276,000 円	36,705,928,226 円
市民税	17,603,144,000	17,923,423,276
個人	16,603,022,000	16,782,937,176
法人	1,000,122,000	1,140,486,100
固定資産税	13,704,598,000	13,959,349,800
土地・家屋	12,185,233,000	12,411,704,100
償却資産	1,430,936,000	1,459,216,700
交付金	88,429,000	88,429,000
軽自動車税	322,666,000	326,722,600
種別割	312,061,000	314,566,100
環境性能割	10,605,000	12,156,500
市たばこ税	1,015,180,000	1,121,201,150
都市計画税	3,334,688,000	3,375,231,400
滞納繰越分	224,906,000	577,442,087
市民税	126,962,000	401,473,785
個人	123,406,000	375,992,322
法人	3,556,000	25,481,463
固定資産税	75,517,000	128,124,915
軽自動車税	3,943,000	16,737,687
市たばこ税	0	0
都市計画税	18,484,000	31,105,700
市税計	36,205,182,000	37,283,370,313

収入済額	不納欠損額	収入未済額	対予算 収入率	対調定 収入率
36,494,337,337 円	324,984 円	211,265,905 円	101.4 %	99.4 %
17,793,320,812	259,784	129,842,680	101.1	99.3
16,660,806,312	259,784	121,871,080	100.3	99.3
1,132,514,500		7,971,600	113.2	99.3
13,896,841,945	52,400	62,455,455	101.4	99.6
12,355,775,045	52,400	55,876,655	101.4	99.5
1,452,637,900	0	6,578,800	101.5	99.5
88,429,000	0	0	100.0	100.0
322,957,330	0	3,765,270	100.1	98.8
310,800,830		3,765,270	99.6	98.8
12,156,500	0	0	114.6	100.0
1,121,201,150	0	0	110.4	100.0
3,360,016,100	12,800	15,202,500	100.8	99.5
285,010,515	39,510,878	252,920,694	126.7	49.4
151,260,631	27,961,339	222,251,815	119.1	37.7
140,758,831	26,834,376	208,399,115	114.1	37.4
10,501,800	1,126,963	13,852,700	295.3	41.2
107,497,102	8,145,039	12,482,774	142.3	83.9
2,948,482	1,275,400	12,513,805	74.8	17.6
0	0	0	0.0	0.0
23,304,300	2,129,100	5,672,300	126.1	74.9
36,779,347,852	39,835,862	464,186,599	101.6	98.6

11 市民税(現年課税分)に関する調

年度	区分 税目	予 算 額 円	調 定 額		収 入 済 額	
			調 定 額 円	件 数 件	税 額 円	件 数 件
元 年 度	個 人	15,983,048,000	16,868,829,500	123,138	16,702,221,895	120,483
	普通徴収	-	4,358,470,661	48,638	4,205,626,470	46,340
	特別徴収	-	12,510,358,839	74,500	12,496,595,425	74,143
	法 人	1,281,554,000	1,676,501,900	6,242	1,667,874,700	6,176
	市 民 税 計	17,264,602,000	18,545,331,400	129,380	18,370,096,595	126,659
2 年 度	個 人	16,128,904,000	17,135,045,995	123,981	16,985,019,522	121,403
	普通徴収	-	4,435,843,146	48,671	4,292,689,019	46,366
	特別徴収	-	12,699,202,849	75,310	12,692,330,503	75,037
	法 人	1,134,937,000	1,135,076,600	6,270	1,119,940,400	6,189
	市 民 税 計	17,263,841,000	18,270,122,595	130,251	18,104,959,922	127,592
3 年 度	個 人	16,603,022,000	16,782,937,176	124,486	16,660,806,312	122,234
	普通徴収	-	4,274,685,266	48,764	4,168,298,839	46,792
	特別徴収	-	12,508,251,910	75,722	12,492,507,473	75,442
	法 人	1,000,122,000	1,140,486,100	6,512	1,132,514,500	6,462
	市 民 税 計	17,603,144,000	17,923,423,276	130,998	17,793,320,812	128,696

不 納 欠 損 額		収 入 未 済 額		収 入 歩 合	
税 額 円	件 数 件	税 額 円	件 数 件	対 予 算 %	対 調 定 %
49,329	7	166,558,276	2,648	104.5	99.0
49,329	7	152,794,862	2,291	—	96.5
0	0	13,763,414	357	—	99.9
41,600	1	8,585,600	65	130.1	99.5
90,929	8	175,143,876	2,713	106.4	99.1
59,410	8	149,967,063	2,570	105.3	99.1
59,410	8	143,094,717	2,297	—	96.8
		6,872,346	273	—	99.9
		15,136,200	81	98.7	98.7
59,410	8	165,103,263	2,651	104.9	99.1
259,784	8	121,871,080	2,244	100.3	99.3
259,784	8	106,126,643	1,964	—	97.5
		15,744,437	280	—	99.9
		7,971,600	50	113.2	99.3
259,784	8	129,842,680	2,294	101.1	99.3

12 県民税に関する調

区 分		年 度		
		元	2	3
現 年 度 分	調 定 額	11,244,546,374 円	11,423,282,537 円	11,188,268,360 円
	収 入 済 額	11,130,175,863 円	11,318,629,070 円	11,102,576,974 円
	不納欠損額	32,871 円	39,590 円	173,116 円
	収入未済額	114,337,640 円	104,613,877 円	85,518,270 円
	対 調 定 収 入 率	99.0 %	99.1 %	99.2 %
滞 納 繰 越 分	調 定 額	295,933,548 円	276,082,498 円	253,262,091 円
	収 入 済 額	100,267,844 円	98,278,487 円	93,800,126 円
	不納欠損額	30,789,595 円	25,096,649 円	17,882,131 円
	収入未済額	164,876,109 円	152,707,362 円	141,579,834 円
	対 調 定 収 入 率	33.9 %	35.6 %	37.0 %
延 滞 金	調 定 額	20,457,439 円	19,550,184 円	20,585,823 円
	収 入 済 額	20,457,439 円	19,550,184 円	20,585,823 円
	収入未済額	0 円	0 円	0 円
	対 調 定 収 入 率	100.0 %	100.0 %	100.0 %

13 市民税(法人)に関する調定額調(現年課税分)

年 度 資本等の 金額別	30	元	2	3
1,000 万円 以下	3,658 346,218,300	3,773 402,943,100	3,822 356,750,500	3,972 376,515,400
1,000 万円 超 ～ 1 億 円 未 満	459 211,709,800	464 229,546,400	465 158,051,600	470 158,396,300
1 億 円 以 上 ～ 5 億 円 未 満	129 236,153,000	144 277,008,100	139 119,580,700	138 106,180,500
5 億 円 以 上 ～ 10 億 円 未 満	48 50,547,600	44 31,955,300	48 51,197,300	48 37,746,100
10 億 円 以 上 ～ 100 億 円 未 満	110 178,894,200	108 185,628,100	105 139,276,100	102 140,446,400
100 億 円 以 上	102 887,656,900	96 543,264,500	98 303,893,900	102 315,911,000
相 互 会 社 (純 資 産)	4 7,282,500	4 6,156,400	4 6,326,500	4 5,290,400
合 計	4,510 1,918,462,300	4,633 1,676,501,900	4,681 1,135,076,600	4,836 1,140,486,100

※二段書欄中、上段は法人数(単位:件)、下段は調定額(単位:円)

14 固定資産税・都市計画税(現年課税分)に関する調

年度	区分 税目	予 算 額 円	調 定 額		収 入 済 額	
			調 定 額 円	件 数 件	税 額 円	件 数 件
元 年 度	固定資産税	13,657,562,000	13,787,649,600	87,663	13,719,427,242	86,087
	土地・家屋	12,205,453,000	12,375,342,200	85,620	12,313,702,742	—
	償却資産	1,361,709,000	1,321,906,800	2,041	1,315,323,900	—
	交付金	90,400,000	90,400,600	2	90,400,600	2
	都市計画税	3,358,322,000	3,379,014,800	—	3,362,187,500	—
	合 計	17,015,884,000	17,166,664,400	87,663	17,081,614,742	86,087
2 年 度	固定資産税	13,725,464,000	14,093,312,500	88,217	13,998,224,550	86,661
	土地・家屋	12,340,563,000	12,590,331,600	86,158	12,504,847,350	—
	償却資産	1,296,577,000	1,414,669,600	2,057	1,405,065,900	—
	交付金	88,324,000	88,311,300	2	88,311,300	2
	都市計画税	3,359,618,000	3,425,219,100	—	3,401,955,300	—
	合 計	17,085,082,000	17,518,531,600	88,217	17,400,179,850	86,661
3 年 度	固定資産税	13,498,626,000	13,959,349,800	88,659	13,896,841,945	87,559
	土地・家屋	12,185,233,000	12,411,704,100	86,775	12,355,775,045	—
	償却資産	1,224,964,000	1,459,216,700	1,882	1,452,637,900	—
	交付金	88,429,000	88,429,000	2	88,429,000	2
	都市計画税	3,334,688,000	3,375,231,400	—	3,360,016,100	—
	合 計	16,833,314,000	17,334,581,200	88,659	17,256,858,045	87,559

不 納 欠 損 額		収 入 未 済 額		収 入 歩 合	
税 額 円	件 数 件	税 額 円	件 数 件	対 予 算 %	対 調 定 %
0	0	68,222,358	1,576	100.5	99.5
0	0	61,639,458	—	100.9	99.5
0	0	6,582,900	—	96.6	99.5
0	0	0	0	100.0	100.0
0	—	16,827,300	—	100.1	99.5
0	0	85,049,658	1,576	100.4	99.5
0	0	95,087,950	1,556	102.0	99.3
0	0	85,484,250	—	101.3	99.3
0	0	9,603,700	—	108.4	99.3
0	0	0	0	100.0	100.0
0	—	23,263,800	—	101.3	99.3
0	0	118,351,750	1,556	101.8	99.3
52,400	6	62,455,455	1,094	103.0	99.6
52,400	6	55,876,655	—	101.4	99.5
0	0	6,578,800	—	118.6	99.5
0	0	0	0	100.0	100.0
0	0	15,215,300	—	100.8	99.5
52,400	6	77,670,755	1,094	102.5	99.6

15 国有資産等所在市町村交付金に関する調

年 度	名 称	算 定 標 準 額 円	交 付 金 額 円
元	関 東 財 務 局	942,444,000	13,194,200
	神 奈 川 県	5,514,748,000	77,206,400
	横 須 賀 市	6,000	0
	合 計	6,457,198,000	90,400,600
2	関 東 財 務 局	946,462,000	13,250,400
	神 奈 川 県	5,361,504,000	75,060,900
	横 須 賀 市	6,000	0
	合 計	6,307,972,000	88,311,300
3	関 東 財 務 局	954,889,000	13,368,400
	神 奈 川 県	5,361,480,000	75,060,600
	横 須 賀 市	6,000	0
	合 計	6,316,375,000	88,429,000

16 軽自動車税(環境性能割)調定額調(現年課税分)

月	年度	元	2	3
4			871,900	951,800
5			1,088,600	1,105,900
6			444,200	1,023,800
7			492,000	993,800
8			839,700	1,170,800
9			753,600	892,700
10			695,800	913,200
11			1,330,700	862,600
12		637,900	961,300	746,900
1		889,600	997,000	855,600
2		766,400	695,600	919,000
3		885,900	930,400	1,720,400
計		3,179,800	10,100,800	12,156,500
月平均		794,950	841,733	1,013,042

※環境性能割は令和元年度12月調定より

※令和3年12月分(令和4年2月調定分)まで環境性能割の臨時的軽減措置が適用

17 軽自動車税(種別割)調定額調(現年課税分)

車種	区分	元		2		3		
		税率	台数	調定額	台数	調定額	台数	調定額
原動機付自転車	50cc以下	2,000	台 13,216	円 26,432,000	台 12,812	円 25,624,000	台 12,404	円 24,808,000
	90cc以下	2,000	975	1,950,000	979	1,958,000	1,013	2,026,000
	125cc以下	2,400	5,750	13,800,000	5,930	14,232,000	6,187	14,848,800
	ミニカー	3,700	263	973,100	281	1,039,700	291	1,076,700
軽自動車	二輪車	3,600	3,640	13,104,000	3,574	12,866,400	3,658	13,168,800
	三輪車	計	4	17,700	3	13,800	3	13,800
		3,900(改正税率)	1	3,900				
		3,100(経過措置)						
		4,600(重課税率)	3	13,800	3	13,800	3	13,800
		1,000(経過措置(75%))						
		2,000(経過措置(50%))						
3,000(経過措置(25%))								

軽自動車	四輪乗用	営業用	計	0	0	1	5,500	1	8,200
			6,900(改正税率)						
			5,500(経過措置)			1	5,500		
			8,200(重課税率)					1	8,200
			1,800(経過措置(75%))						
			3,500(経過措置(50%))						
			5,200(経過措置(25%))						
	自家用	計	20,628	188,692,500	20,715	195,436,200	21,151	206,085,300	
		10,800(改正税率)	5,028	54,302,400	6,253	67,532,400	7,717	83,343,600	
		7,200(経過措置)	10,843	78,069,600	9,345	67,284,000	7,992	57,542,400	
		12,900(重課税率)	3,850	49,665,000	4,132	53,302,800	4,451	57,417,900	
		2,700(経過措置(75%))				0		0	
		5,400(経過措置(50%))	256	1,382,400	245	1,323,000	91	491,400	
		8,100(経過措置(25%))	651	5,273,100	740	5,994,000	900	7,290,000	
	四輪貨物	営業用	計	351	1,228,600	378	1,351,100	423	1,544,600
			3,800(改正税率)	95	361,000	120	456,000	164	623,200
			3,000(経過措置)	180	540,000	173	519,000	157	471,000
			4,500(重課税率)	67	301,500	81	364,500	99	445,500
			1,000(経過措置(75%))				0	2	2,000
			1,900(経過措置(50%))				0		0
			2,900(経過措置(25%))	9	26,100	4	11,600	1	2,900
		自家用	計	5,315	25,885,600	5,364	26,504,000	5,348	26,745,200
			5,000(改正税率)	1,106	5,530,000	1,455	7,275,000	1,747	8,735,000
			4,000(経過措置)	2,359	9,436,000	2,052	8,208,000	1,733	6,932,000
			6,000(重課税率)	1,768	10,608,000	1,802	10,812,000	1,809	10,854,000
			1,300(経過措置(75%))				0		0
			2,500(経過措置(50%))				0		0
3,800(経過措置(25%))	82	311,600	55	209,000	59	224,200			
小型特殊自動車	農耕作業用	2,400	483	1,159,200	488	1,171,200	488	1,171,200	
	その他	5,900	368	2,171,200	379	2,236,100	351	2,070,900	
二輪の小型自動車		6,000	3,331	19,981,000	3,438	20,623,000	3,496	20,971,000	
合計			54,324	295,394,900	54,342	303,061,000	54,814	314,538,500	

※遡及課税分は含めず

18 市たばこ税に関する調

区分 \ 年度	元	2	3
売上本数	181,138,111 本	177,817,899 本	177,251,308 本
税 率	旧三級品以外 $\frac{5,262}{1,000}$	一般品のたばこ $\frac{5,692}{1,000}$ (4~9月)	一般品のたばこ $\frac{6,122}{1,000}$ (4~9月)
	旧三級品 $\frac{4,000}{1,000}$ (4~9月)	一般品のたばこ $\frac{6,122}{1,000}$ (10~3月)	一般品のたばこ $\frac{6,552}{1,000}$ (10~3月)
	旧三級品 $\frac{5,692}{1,000}$ (10~3月)		
税 額	1,026,108,113 円	1,044,769,012 円	1,121,201,150 円
前 年 比	101.9%	101.8%	107.3%

月別調定額

月 \ 年度	元	2	3
4	82,727,170 円	84,624,141 円	94,247,853 円
5	84,739,900	83,223,245	91,065,764
6	92,346,938	84,526,159	89,521,791
7	80,961,117	87,768,204	93,310,453
8	92,704,771	90,934,394	92,861,814
9	88,362,059	87,558,329	91,095,456
10	95,110,635	109,938,645	119,126,957
11	79,897,175	71,783,316	75,161,789
12	81,641,936	84,548,737	91,288,629
1	87,384,409	91,838,673	104,922,764
2	82,949,297	83,485,638	89,241,083
3	77,282,706	84,539,531	89,356,797
計	1,026,108,113	1,044,769,012	1,121,201,150
月 平 均	85,509,009	87,064,084	93,433,429

19 個人市民税当初調定額調

年度	区 分	納税義務者 人	所 得 割 円	均 等 割 円	合 計 額 円
30 年度	普通徴収	41,614	3,908,316,094	146,254,202	4,054,570,296
	特別徴収	77,673	12,026,981,505	266,924,046	12,293,905,551
	合 計	119,287	15,935,297,599	413,178,248	16,348,475,847
元 年度	普通徴収	42,449	3,895,919,643	149,262,431	4,045,182,074
	特別徴収	79,405	12,287,004,648	272,885,900	12,559,890,548
	合 計	121,854	16,182,924,291	422,148,331	16,605,072,622
2 年度	普通徴収	41,189	3,887,934,908	145,006,816	4,032,941,724
	特別徴収	80,395	12,481,847,268	276,759,788	12,758,607,056
	合 計	121,584	16,369,782,176	421,766,604	16,791,548,780
3 年度	普通徴収	41,319	3,825,079,573	145,504,211	3,970,583,784
	特別徴収	81,270	12,274,303,296	279,779,373	12,554,082,669
	合 計	122,589	16,099,382,869	425,283,584	16,524,666,453
4 年度	普通徴収	42,254	4,233,642,807	148,793,673	4,382,436,480
	特別徴収	82,631	12,568,292,121	284,235,214	12,852,527,335
	合 計	124,885	16,801,934,928	433,028,887	17,234,963,815

※各年度とも6月1日現在

20 固定資産税・都市計画税当初調定額調

(金額は円単位)

年度	区 分	納 税 義 務 者 人	固 定 資 産 税 円	都 市 計 画 税 円	合 計 額 円
30 年 度	土 地 ・ 家 屋	84,784	12,222,485,200	3,346,019,300	15,568,504,500
	償 却 資 産	1,989	1,369,516,400		1,369,516,400
	交 付 金	2	90,526,600		90,526,600
	合 計	86,775	13,682,528,200	3,346,019,300	17,028,547,500
元 年 度	土 地 ・ 家 屋	85,628	12,380,536,500	3,381,075,000	15,761,611,500
	償 却 資 産	2,014	1,372,697,600		1,372,697,600
	交 付 金	2	90,400,600		90,400,600
	合 計	87,644	13,843,634,700	3,381,075,000	17,224,709,700
2 年 度	土 地 ・ 家 屋	86,209	12,593,922,300	3,425,787,600	16,019,709,900
	償 却 資 産	2,000	1,397,419,100		1,397,419,100
	交 付 金	2	88,324,300		88,324,300
	合 計	88,211	14,079,665,700	3,425,787,600	17,505,453,300
3 年 度	土 地 ・ 家 屋	86,806	12,410,656,400	3,374,981,600	15,785,638,000
	償 却 資 産	1,858	1,430,411,000		1,430,411,000
	交 付 金	2	88,429,000		88,429,000
	合 計	88,666	13,929,496,400	3,374,981,600	17,304,478,000
4 年 度	土 地 ・ 家 屋	87,559	12,775,717,300	3,467,191,700	16,242,909,000
	償 却 資 産	2,077	1,522,413,900		1,522,413,900
	交 付 金	2	87,325,100		87,325,100
	合 計	89,638	14,385,456,300	3,467,191,700	17,852,648,000

※各年度とも5月1日現在

21 市税当初予算に関する調

年 度 税 目	2		3		4	
	税 額 千円	対前年 %	税 額 千円	対前年 %	税 額 千円	対前年 %
現 年 度 分	35,786,691	100.6	33,597,097	93.9	36,318,135	108.1
市 民 税	17,379,273	100.7	15,425,937	88.8	17,350,987	112.5
個 人	16,138,495	101.0	14,591,943	90.4	16,240,864	111.3
法 人	1,240,778	96.8	833,994	67.2	1,110,123	133.1
固定資産税	13,752,954	100.7	13,498,626	98.2	14,184,767	105.1
土地・家屋	12,362,003	101.3	12,185,233	98.6	12,645,270	103.8
償却資産	1,302,627	95.7	1,224,964	94.0	1,452,172	118.5
交付金	88,324	97.7	88,429	100.1	87,325	98.8
軽自動車税	312,710	110.8	322,666	103.2	322,319	99.9
環境性能割	10,206	278.1	10,605	103.9	17,155	161.8
種別割	302,504	108.6	312,061	103.2	305,164	97.8
市たばこ税	975,901	95.5	1,015,180	104.0	1,028,664	101.3
都市計画税	3,365,853	100.2	3,334,688	99.1	3,431,398	102.9
滞 納 繰 越 分	212,177	78.6	224,906	106.0	213,072	94.7
市 民 税	119,250	77.0	126,962	106.5	128,281	101.0
個 人	116,466	77.6	123,406	106.0	119,548	96.9
法 人	2,784	56.9	3,556	127.7	8,733	245.6
固定資産税	71,518	79.8	75,517	105.6	65,758	87.1
軽自動車税	3,839	98.4	3,943	102.7	3,144	79.7
市たばこ税	0	0.0	0	0.0	0	0.0
都市計画税	17,570	81.4	18,484	105.2	15,889	86.0
合 計	35,998,868	100.4	33,822,003	94.0	36,531,207	108.0

22 納税者1人当たり調定額の推移(現年課税分)

市民税

区分 年度	普通徴収		特別徴収		市民税(個人)		市民税(法人)	
	調定額 円	前年対比 %	調定額 円	前年対比 %	調定額 円	前年対比 %	調定額 円	前年対比 %
29	87,494	97.9	170,210	98.4	136,477	99.0	250,627	97.3
30	89,609	102.4	170,245	100.0	137,680	100.9	316,996	126.5
元	89,610	100.0	167,924	98.6	136,991	99.5	268,584	84.7
2	91,139	101.7	168,626	100.4	138,207	100.9	181,033	67.4
3	87,661	96.2	165,186	98.0	134,818	97.5	175,136	96.7

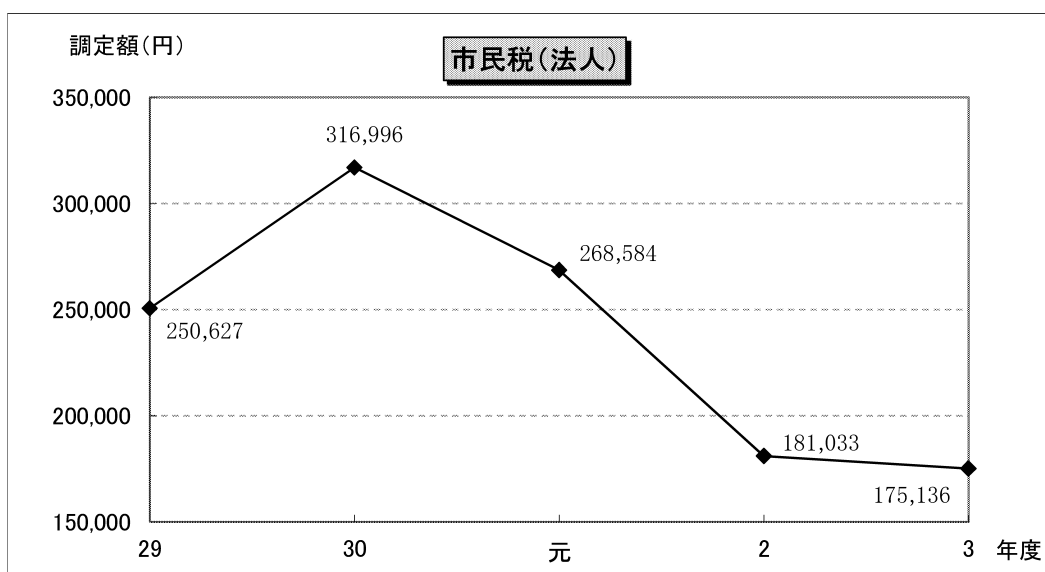
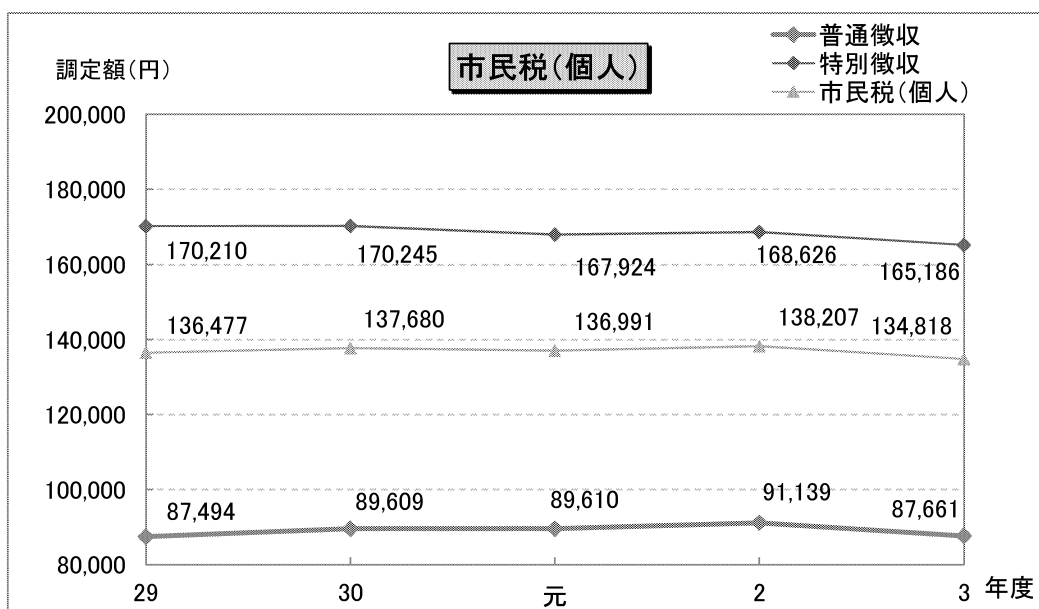

固定資産税・都市計画税

区分 年度	土地・家屋・償却資産		土地・家屋		償却資産		都市計画税	
	調定額 円	前年対比 %	調定額 円	前年対比 %	調定額 円	前年対比 %	調定額 円	前年対比 %
29	158,789	100.6	146,475	100.9	664,195	98.3	41,627	100.1
30	156,686	98.7	144,232	98.5	670,856	101.0	41,081	98.7
元	156,252	99.7	144,538	100.2	647,676	96.5	41,069	100.0
2	158,760	101.6	146,131	101.1	687,734	106.2	41,364	100.7
3	156,456	98.5	143,033	97.9	775,354	112.7	40,502	97.9

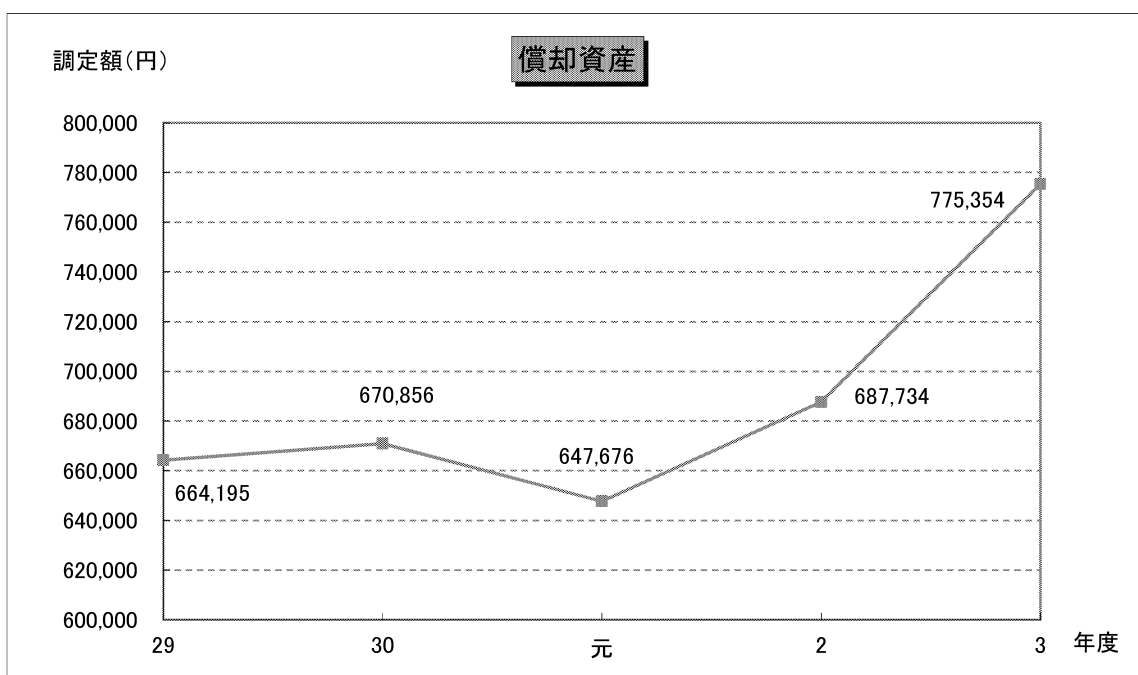
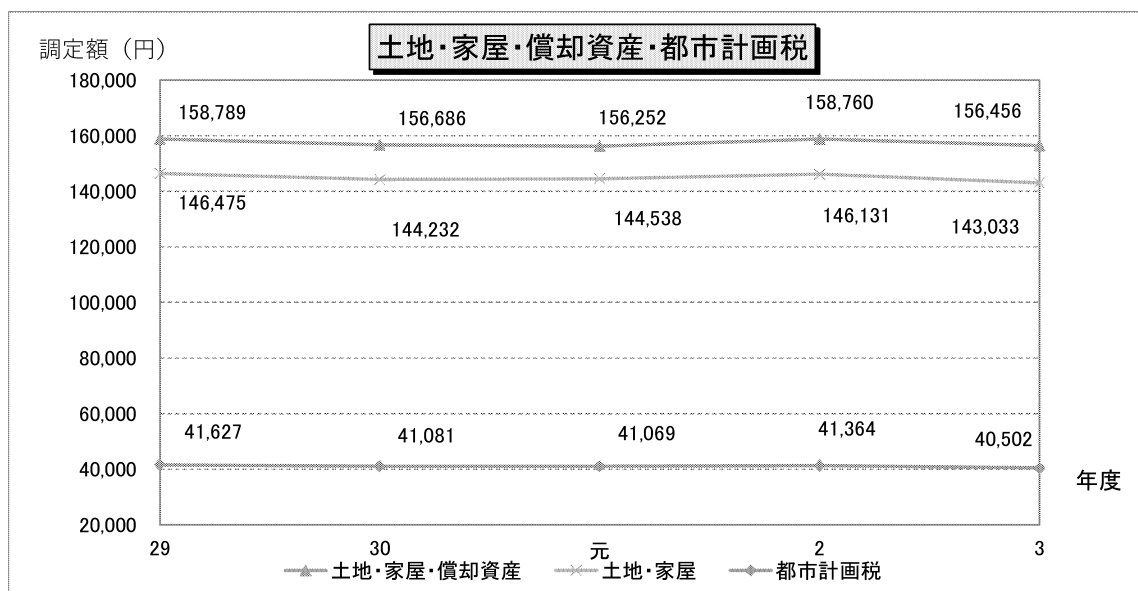

軽自動車税(種別割)

区分 年度	調定額 円	前年対比 %
29	5,076	104.0
30	5,261	103.6
元	5,438	103.4
2	5,579	106.0
3	5,739	105.5

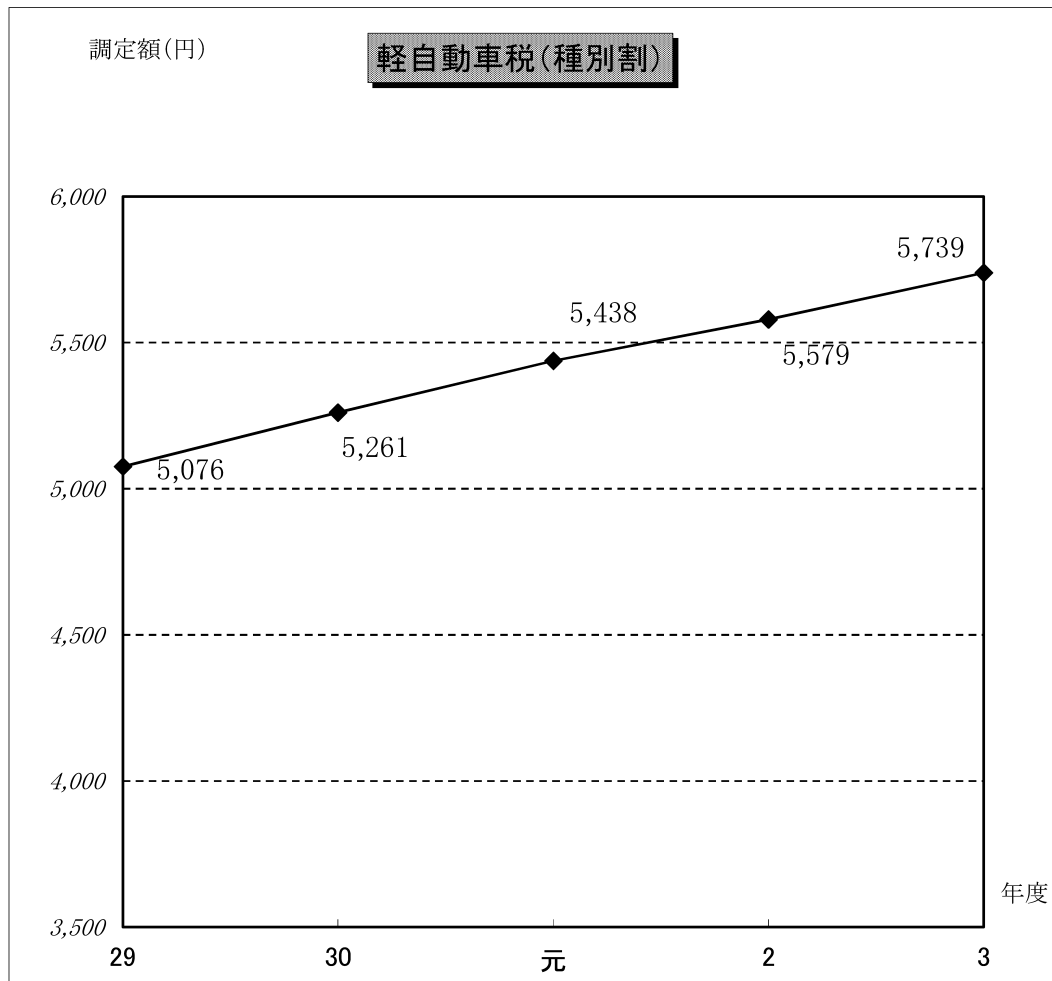

23 令和3年度県下各市市税決算調定(税目別は現年課税分のみ)

【市税総計順】

税目 都市名	市 民 税		固定資産税 千円	軽自動車税 (種別割・環境性能割) 千円	市たばこ税 千円
	個 人 千円	法 人 千円			
横 浜	411,486,105	44,934,762	277,678,392	3,251,580	22,024,635
川 崎	175,874,128	15,083,743	126,993,322	943,916	9,425,709
相 模 原	61,080,936	4,760,020	45,410,313	1,148,144	4,628,473
藤 沢	34,236,078	3,509,422	31,964,491	554,802	2,541,902
横 須 賀	22,984,101	2,347,440	22,479,677	597,913	2,794,294
厚 木	14,729,975	4,668,203	19,897,871	480,418	1,883,658
平 塚	15,496,585	2,905,860	19,311,304	515,013	1,792,475
大 和	16,204,525	1,596,788	14,655,663	285,940	1,731,516
茅ヶ崎	16,782,937	1,140,486	13,959,350	326,723	1,121,201
鎌 倉	16,665,413	1,852,557	13,526,372	178,020	783,078
小 田 原	11,350,581	1,779,042	14,970,353	411,723	1,324,569
海 老 名	9,312,991	1,197,010	10,628,045	202,309	902,120
秦 野	8,938,320	843,915	9,358,573	348,286	1,007,143
座 間	7,850,728	757,025	8,175,533	189,407	761,230
伊 勢 原	6,562,361	961,280	7,137,110	214,338	683,235
綾 瀬	4,701,181	799,808	5,827,376	176,030	631,517
逗 子	5,100,721	226,020	3,323,351	65,753	245,890
南 足 柄	2,239,142	429,136	3,300,255	114,604	270,765
三 浦	2,139,205	167,646	2,200,799	119,123	317,996

※千円未満は四捨五入

特別土地 保有税	都市計画税	※ その他	現年課税分	滞納繰越分	市税総計
千円	千円	千円	千円	千円	千円
0	59,654,493	18,660,939	837,690,905	7,297,049	844,987,954
0	26,547,308	9,382,463	364,250,589	2,331,045	366,581,634
0	9,141,373	3,126,751	129,296,011	2,771,017	132,067,028
0	5,972,673	2,478,023	81,257,390	2,411,814	83,669,204
0	4,481,848	1,487,150	57,172,421	1,925,432	59,097,853
0	2,405,569	2,432	44,068,126	523,278	44,591,404
0	2,607,014	0	42,628,250	1,034,380	43,662,630
0	2,126,882	0	36,601,314	1,196,030	37,797,345
0	3,375,231	0	36,705,928	577,442	37,283,370
0	3,362,128	0	36,367,567	948,455	37,316,022
0	1,856,391	19,941	31,712,600	1,118,852	32,831,452
0	1,433,997	0	23,676,472	832,720	24,509,191
0	1,566,696	3,348	22,066,282	879,773	22,946,055
0	1,181,705	0	18,915,628	722,613	19,638,240
0	853,480		16,411,804	440,716	16,852,520
0	754,446	0	12,890,358	329,460	13,219,818
0	586,786	0	9,548,521	189,572	9,738,093
0	382,196	547	6,736,644	277,773	7,014,417
0	403,323	19,299	5,367,391	577,902	5,945,293

※その他	横浜市	事業所税	18,617,117千円	入湯税	43,822千円
	川崎市	事業所税	9,370,167千円	入湯税	12,296千円
	藤沢市	事業所税	2,469,737千円	入湯税	8,286千円
	横須賀市	事業所税	1,480,170千円	入湯税	6,980千円
	相模原市			事業所税のみ
	厚木市・小田原市・秦野市・伊勢原市・			入湯税のみ
	南足柄市・三浦市				

24 令和3年度県下各市市税市民1人当たり負担額(現年課税分調定額)

区分 順位	市 民 税				固 定 資 産 税		軽自動車税 (種別割・環境性能割)		市たばこ税	
	個 人		法 人		都市名	税額 円	都市名	税額 円	都市名	税額 円
	都市名	税額 円	都市名	税額 円						
1	川崎	114,299	厚木	20,886	厚木	89,026	三浦	2,897	厚木	8,428
2	横浜	109,195	横浜	11,924	川崎	82,532	南足柄	2,853	三浦	7,734
3	鎌倉	96,517	平塚	11,295	南足柄	82,153	小田原	2,196	綾瀬	7,589
4	逗子	89,765	鎌倉	10,729	小田原	79,838	秦野	2,155	横須賀	7,344
5	相模原	84,207	南足柄	10,682	鎌倉	78,337	厚木	2,149	大和	7,168
6	藤沢	77,537	川崎	9,803	海老名	77,022	伊勢原	2,120	小田原	7,064
7	茅ヶ崎	68,876	綾瀬	9,612	平塚	75,061	綾瀬	2,115	平塚	6,967
8	海老名	67,492	伊勢原	9,506	横浜	73,687	平塚	2,002	伊勢原	6,757
9	大和	67,081	小田原	9,488	藤沢	72,392	相模原	1,583	南足柄	6,740
10	厚木	65,904	海老名	8,675	伊勢原	70,581	横須賀	1,571	海老名	6,538
11	伊勢原	64,897	藤沢	7,948	綾瀬	70,032	海老名	1,466	相模原	6,381
12	小田原	60,533	大和	6,610	相模原	62,603	座間	1,435	秦野	6,231
13	横須賀	60,406	相模原	6,562	座間	61,947	茅ヶ崎	1,341	川崎	6,126
14	平塚	60,234	横須賀	6,169	大和	60,670	藤沢	1,256	横浜	5,845
15	座間	59,486	座間	5,736	横須賀	59,081	大和	1,184	座間	5,768
16	綾瀬	56,498	秦野	5,221	逗子	58,486	逗子	1,157	藤沢	5,757
17	南足柄	55,739	茅ヶ崎	4,680	秦野	57,898	鎌倉	1,031	茅ヶ崎	4,601
18	秦野	55,298	三浦	4,077	茅ヶ崎	57,288	横浜	863	鎌倉	4,535
19	三浦	52,030	逗子	3,978	三浦	53,528	川崎	613	逗子	4,327

特別土地保有税		都市計画税		市税合計(事業所税・入湯税を含む)				各市人口	
				本年度		前年度		令和4.4.1現在の人口	
都市名	税額 円	都市名	税額 円	都市名	税額 円	都市名	税額 円	都市名	人口 人
横 浜	0	鎌 倉	19,472	川 崎	236,723	川 崎	237,662	横 浜	3,768,363
川 崎	0	川 崎	17,253	横 浜	222,296	横 浜	223,405	川 崎	1,538,721
相 模 原	0	横 浜	15,830	鎌 倉	210,620	厚 木	218,044	相 模 原	725,369
藤 沢	0	茅ヶ崎	13,852	厚 木	197,168	鎌 倉	210,991	藤 沢	441,547
横 須 賀	0	藤 沢	13,527	藤 沢	184,029	藤 沢	187,576	横 須 賀	380,492
厚 木	0	相 模 原	12,602	相 模 原	178,249	相 模 原	181,744	平 塚	257,274
平 塚	0	横 須 賀	11,779	海 老 名	171,585	海 老 名	175,173	茅ヶ崎	243,670
大 和	0	厚 木	10,763	小 田 原	169,125	小 田 原	174,315	大 和	241,565
茅ヶ崎	0	海 老 名	10,392	逗 子	168,040	平 塚	169,030	厚 木	223,506
鎌 倉	0	逗 子	10,327	南 足 柄	167,695	逗 子	167,934	小 田 原	187,510
小 田 原	0	平 塚	10,133	平 塚	165,692	南 足 柄	166,080	鎌 倉	172,669
海 老 名	0	小 田 原	9,900	伊 勢 原	162,302	伊 勢 原	164,556	秦 野	161,639
秦 野	0	三 浦	9,810	綾 瀬	154,914	綾 瀬	155,527	海 老 名	137,987
座 間	0	秦 野	9,693	大 和	151,517	横 須 賀	154,416	座 間	131,976
伊 勢 原	0	南 足 柄	9,514	茅ヶ崎	150,638	大 和	154,249	伊 勢 原	101,119
綾 瀬	0	綾 瀬	9,067	横 須 賀	150,259	茅ヶ崎	153,190	綾 瀬	83,210
逗 子	0	座 間	8,954	座 間	143,326	座 間	149,352	逗 子	56,823
南 足 柄	0	大 和	8,805	秦 野	136,516	秦 野	142,879	三 浦	41,115
三 浦	0	伊 勢 原	8,440	三 浦	130,546	三 浦	134,085	南 足 柄	40,172

25 令和元年度徴税费に関する調

節	区 分	予 算 現 額	構 成 比	支 出 済 額	不 用 額	執 行 率
税 務 総 務 費		555,656,000 円	62.5 %	528,273,705 円	27,382,295 円	95.1 %
	報 酬	7,481,000	0.8	7,203,960	277,040	96.3
	給 料	261,754,000	29.5	247,459,848	14,294,152	94.5
	職 員 手 当 等	186,394,000	21.0	177,789,207	8,604,793	95.4
	共 済 費	90,920,000	10.2	86,895,350	4,024,650	95.6
	旅 費	271,000	0.0 (0.030)	164,050	106,950	60.5
	需 用 費	1,798,000	0.2	1,727,103	70,897	96.1
	委 託 料	1,224,000	0.1	1,223,844	156	100.0
	使 用 料 及 び 賃 借 料	184,000	0.0 (0.021)	183,756	244	99.9
	負 担 金 補 助 及 び 交 付 金	5,630,000	0.6	5,626,587	3,413	99.9
賦 課 徴 収 費		333,386,000	37.5	294,657,663	38,728,337	88.4
	報 酬	7,936,000	0.9	7,695,868	240,132	97.0
	賃 金	11,244,000	1.3	10,713,550	530,450	95.3
	旅 費	319,000	0.0 (0.036)	86,528	232,472	27.1
	需 用 費	29,552,000	3.3	14,395,425	15,156,575	48.7
	役 務 費	45,790,000	5.2	42,749,205	3,040,795	93.4
	委 託 料	78,168,000	8.8	72,873,966	5,294,034	93.2
	使 用 料 及 び 賃 借 料	11,761,000	1.3	11,558,614	202,386	98.3
	負 担 金 補 助 及 び 交 付 金	4,350,000	0.5	3,736,260	613,740	85.9
	償 還 金 利 子 及 び 割 引 料	144,266,000	16.2	130,848,247	13,417,753	90.7
徴 税 費 計		889,042,000	100.0	822,931,368	66,110,632	92.6

26 令和2年度徴税費に関する調

節	区 分	予 算 現 額	構 成 比	支 出 済 額	不 用 額	執 行 率
税 務 総 務 費		551,540,000 円	66.7 %	523,336,633 円	3,453,367 円 (繰越明許費24,750,000)	94.9 %
	報 酬	3,573,000	0.4	3,500,800	72,200	98.0
	給 料	247,397,000	30.0	245,503,520	1,893,480	99.2
	職 員 手 当 等	178,877,000	21.6	178,875,606	1,394	100.0
	共 済 費	85,535,000	10.4	85,365,003	169,997	99.8
	旅 費	159,000	0.0 (0.019)	50,608	108,392	31.8
	需 用 費	1,970,000	0.2	1,968,047	1,953	99.9
	委 託 料	27,179,000	3.3	1,230,020	1,198,980 (繰越明許費24,750,000)	4.5
	使 用 料 及 び 賃 借 料	51,000	0.0 (0.006)	50,868	132	99.7
	負 担 金 補 助 及 び 交 付 金	6,799,000	0.8	6,792,161	6,839	99.9
賦 課 徴 収 費		274,864,000	33.3	265,939,750	8,924,250	96.8
	報 酬	20,808,000	2.5	19,347,635	1,460,365	93.0
	職 員 手 当 等	1,469,000	0.2	1,411,962	57,038	96.1
	旅 費	932,000	0.1 (0.113)	400,586	531,414	43.0
	需 用 費	17,367,000	2.1	16,000,612	1,366,388	92.1
	役 務 費	45,895,000	5.6	42,264,200	3,630,800	92.1
	委 託 料	53,927,000	6.5	52,451,019	1,475,981	97.3
	使 用 料 及 び 賃 借 料	17,384,000	2.1	16,983,714	400,286	97.7
	負 担 金 補 助 及 び 交 付 金	3,720,000	0.5	3,718,335	1,665	100.0
	償 還 金 利 子 及 び 割 引 料	113,362,000	13.7	113,361,687	313	100.0
徴 税 費 計		826,404,000	100.0	789,276,383	12,377,617 (繰越明許費24,475,000)	95.5

27 令和3年度徴税費に関する調

節	区 分	予 算 現 額	構 成 比	支 出 済 額	不 用 額	執 行 率
税 務 総 務 費		548,639,000 円	67.5 %	540,335,182 円	8,303,818 円	98.5 %
	報 酬	2,008,000	0.2	2,007,950	50	100.0
	給 料	245,054,000	30.2	244,105,201	948,799	99.6
	職 員 手 当 等	177,066,000	21.8	175,075,645	1,990,355	98.9
	共 済 費	88,464,000	10.9	83,541,778	4,922,222	94.4
	旅 費	58,000	0.0 (0.007)	10,500	47,500	18.1
	需 用 費	2,707,000	0.3	2,321,566	385,434	85.8
	委 託 料	25,981,000	3.2	25,978,260	2,740	100.0
	使 用 料 及 び 賃 借 料	51,000	0.0 (0.006)	50,868	132	99.7
	負 担 金 補 助 及 び 交 付 金	7,250,000	0.9	7,243,414	6,586	99.9
賦 課 徴 収 費		261,792,000	32.5	225,767,825	36,024,175	86.2
	報 酬	18,107,000	2.3	16,525,170	1,581,830	91.3
	職 員 手 当 等	1,914,000	0.3	1,729,617	184,383	90.4
	旅 費	762,000	0.1 (0.094)	415,626	346,374	54.5
	需 用 費	17,264,000	2.1	14,258,241	3,005,759	82.6
	役 務 費	45,221,000	5.6	41,492,120	3,728,880	91.8
	委 託 料	26,767,000	3.3	24,510,244	2,256,756	91.6
	使 用 料 及 び 賃 借 料	21,372,000	2.7	21,263,382	108,618	99.5
	負 担 金 補 助 及 び 交 付 金	1,727,000	0.2	1,232,900	494,100	71.4
	補 償 補 填 及 び 賠 償 金	3,000	0.0 (0.0004)	2,118	882	70.6
	償 還 金 利 子 及 び 割 引 料	128,655,000	15.9	104,338,407	24,316,593	81.1
徴 税 費 計		810,431,000	100.0	766,103,007	44,327,993	94.5

28 市税減免に関する調

年 度	税目 区分 減免理由	市 県 民 税		固定資産税 都市計画税		軽自動車税		合 計	
		減免額	件 数	減免額	件 数	減免額	件 数	減免額	件 数
元 年 度	生活保護者	円 587,200	件 16	円 895,600	件 14	円 4,000	件 2	円 1,486,800	件 32
	生活困窮者								
	災害被害者 (火災・床上浸水)			30,600	1			30,600	1
	身体障害者等					3,743,000	432	3,743,000	432
	合 計	587,200	16	926,200	15	3,747,000	434	5,260,400	465
2 年 度	生活保護者	1,014,400	22	999,300	19	49,900	6	2,063,600	47
	生活困窮者								
	災害被害者 (火災・床上浸水)			151,000	3			151,000	3
	身体障害者等					3,998,800	446	3,998,800	446
	合 計	1,014,400	22	1,150,300	22	4,048,700	452	6,213,400	496
3 年 度	生活保護者	730,900	9	972,100	19	45,000	7	1,748,000	35
	生活困窮者								
	災害被害者 (火災・床上浸水)			125,600	4			125,600	4
	身体障害者等					4,031,800	442	4,031,800	442
	合 計	730,900	9	1,097,700	23	4,076,800	449	5,905,400	481

29 市税不納欠損処分状況調

税目	年度 区分	元		2		3	
		欠損額	件数	欠損額	件数	欠損額	件数
		円	件	円	件	円	件
市民税(個人)		46,252,971	2,272	37,720,073	1,809	27,094,160	1,606
市民税(法人)		1,370,956	31	1,040,618	21	1,126,963	21
固定資産税		11,112,432	712	9,542,376	496	8,197,439	465
軽自動車税 (種別割)		1,001,469	317	933,900	281	1,275,400	275
都市計画税		3,006,800	0	2,592,700	0	2,141,900	6
合計		62,744,628	3,332	51,829,667	2,607	39,835,862	2,373
個人県民税		30,822,466	2,272	25,136,239	1,809	18,055,247	1,606

30 市税滞納処分(差押)執行状況調

種目	年度 区分	元		2		3	
		執行金額	件数	執行金額	件数	執行金額	件数
		円	件	円	件	円	件
動産		6,021,682	5	3,677,200	4	323,398	3
不動産		44,348,511	21	23,862,118	25	38,011,700	44
その他の債権		232,897,818	621	122,427,792	403	156,098,902	386
合計		283,268,011	647	149,967,110	432	194,434,000	433

※「債権(給与)」、「債権(預金)」、「債権(保険)」は、「その他の債権」に含む。

31 公売処分状況調

種目	年度 区分	元		2		3	
		市税等充当額	件数	市税等充当額	件数	市税等充当額	件数
		円	件	円	件	円	件
債権等		1,501,000	1	152,000	1	77,400	1
不動産		2,292,195	2	4,620,900	3	10,696,094	2
合計		3,793,195	3	4,772,900	4	10,773,494	3

32 口座振替に関する調

区 分		年 度				
		29	30	元	2	3
市 県 民 税 (普通徴収)	振替額(円)	1,584,918,679	1,547,702,375	1,558,627,415	1,598,302,343	1,471,435,391
	件数(件)	6,104	5,920	5,817	5,665	5,468
固 定 資 産 税 都 市 計 画 税	振替額(円)	6,563,799,100	6,515,215,000	6,857,630,600	6,944,936,000	6,953,509,900
	件数(件)	34,559	34,363	34,147	34,115	33,755
軽自動車税 (種別割)	振替額(円)	11,778,100	11,745,700	12,119,300	12,430,500	12,844,300
	件数(件)	2,357	2,291	2,285	2,277	2,278
合 計	振替額(円)	8,160,495,879	8,074,663,075	8,428,377,315	8,555,668,843	8,437,789,591
	件数(件)	43,020	42,574	42,249	42,057	41,501
合計額の対調定額	振替額(%)	33.19	32.92	34.23	34.07	34.20
	件数(%)	22.79	22.46	22.16	21.93	21.59
合計額の対収入額	振替額(%)	34.01	33.36	34.70	34.55	34.55
	件数(%)	23.95	23.00	22.74	22.31	21.95

33 市税外収入調

区 分		年 度				
		29	30	元	2	3
臨時運行許可申請 諸証明・閲覧手数料		円 7,873,050	円 7,220,500	円 7,225,900	円 7,176,650	円 7,820,900
県 民 税 徴収取扱費		378,664,668	388,233,638	391,490,557	392,170,461	402,605,220
延 滞 金		76,549,046	61,587,387	54,484,311	62,199,046	57,986,945
雑 入 (毀 損 料)		11,500	31,400	32,600	34,000	30,600
合 計		463,098,264	457,072,925	453,233,368	461,580,157	468,443,665

34 市税延滞金収納状況に関する調

年 度	区 分 税 目	現年度課税分に対するもの		滞納繰越分に対するもの		合 計	
		金 額	件 数	金 額	件 数	金 額	件 数
元 年 度	市民税(個人)	円 672,594	件 479	円 30,026,359	件 6,599	円 30,698,953	件 7,078
	市民税(法人)	289,000	49	321,500	56	610,500	105
	固定資産税 都市計画税	782,370	394	22,141,708	3,121	22,924,078	3,515
	軽自動車税			250,800	104	250,800	104
	合 計	1,743,964	922	52,740,367	9,880	54,484,331	10,802
2 年 度	市民税(個人)	円 699,118	件 493	円 28,638,384	件 6,418	円 29,337,502	件 6,911
	市民税(法人)	215,500	53	1,365,044	107	1,580,544	160
	固定資産税 都市計画税	832,500	383	30,129,505	3,618	30,962,005	4,001
	軽自動車税			318,995	129	318,995	129
	合 計	1,747,118	929	60,451,928	10,272	62,199,046	11,201
3 年 度	市民税(個人)	円 572,137	件 435	円 30,319,474	件 5,538	円 30,891,611	件 5,973
	市民税(法人)	323,000	51	881,700	65	1,204,700	116
	固定資産税 都市計画税	618,940	322	25,000,970	3,608	25,619,910	3,930
	軽自動車税 (種別割)			270,724	132	270,724	132
	合 計	1,514,077	808	56,472,868	9,343	57,986,945	10,151

35 税務手当等

R4. 4. 1現在

種 類	支給を受ける者の範囲	支 給 基 準	金 額
なし (賦課徴収手当は平成21年度より廃止になりました)			

36 税務職員数調

R4. 4. 1現在

機 構			部 長	課 長	主 幹	課 長 補 佐	副 主 幹	担 当 主 査	主 査	副 主 査	主 任	主 事	計	
収納課 人	25	総 務 担 当	1	1		1			4	1	4	1	11	
		納 税 担 当				1		1	2	3	3	3	13	
市民税課 人	20	市 民 税 担 当		1		2		1	6	3	4	3	19	
資産税課 人	24	総 務 担 当		1		1			3	1				5
		土 地 評 価 担 当				2		1	2	2	2	9		
		家 屋 評 価 担 当				1	1		2	3		2	9	
計				3	1	7	1	2	18	13	13	11	66	

37 行政機構図(R4.4.1現在)

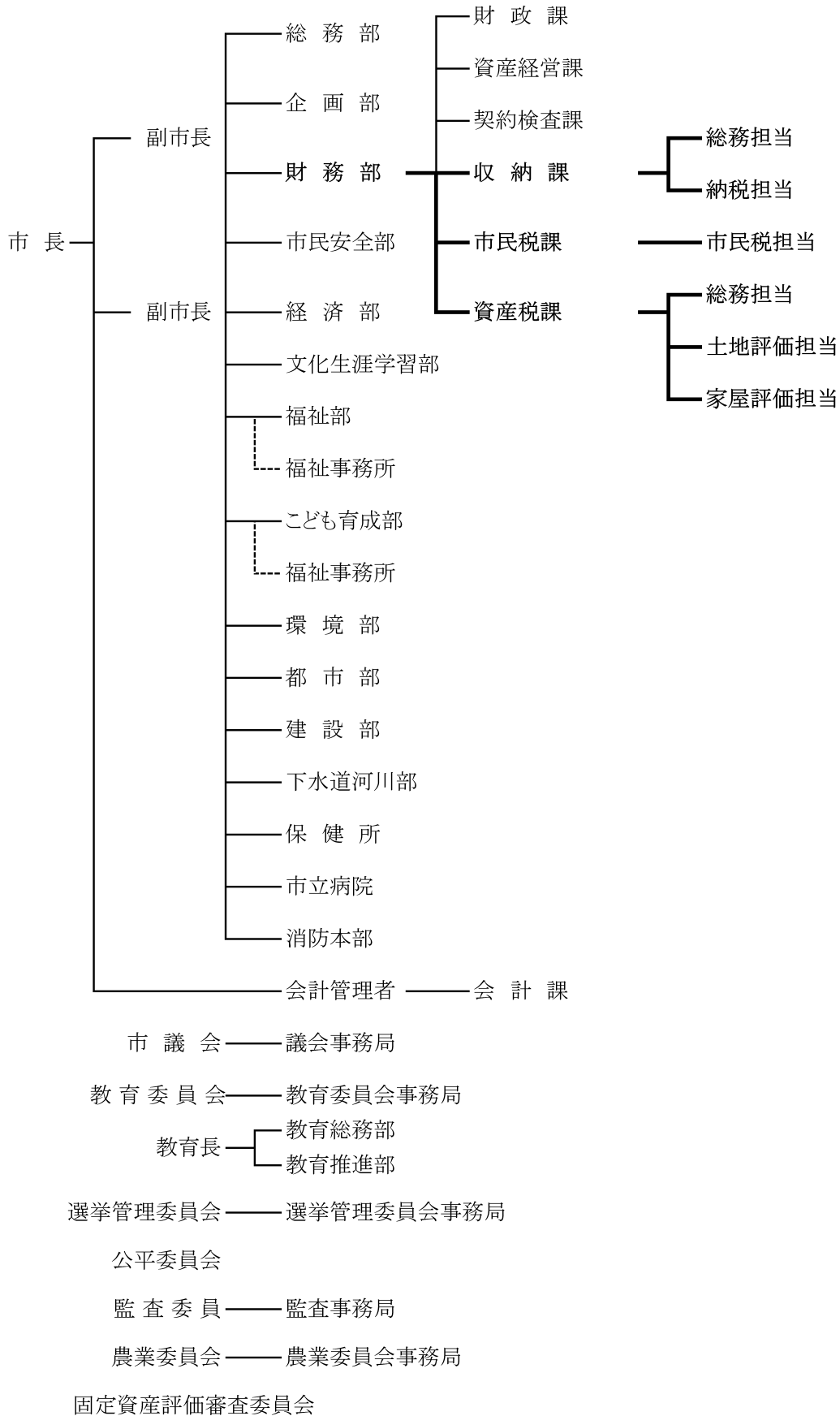

38 茅ヶ崎市事務分掌（R4.4.1）

収納課

- (1) 税制度の調査研究に関すること。
- (2) 納税意識の啓発及び高揚に関すること。
- (3) 軽自動車税、市たばこ税及び入湯税の課税資料の調査及び収集に関すること。
- (4) 軽自動車税、市たばこ税及び入湯税の賦課及び調定に関すること。
- (5) 市税(県民税を含む。以下同じ。)の減免及び納期の延長に関すること。
- (6) 市税の統計の総括に関すること。
- (7) 市税徴収簿及び滞納整理簿の管理に関すること。
- (8) 市税の欠損処分に関すること。
- (9) 市税の証明(他の所管に属するものを除く。)に関すること。
- (10) 自動車臨時運行許可証の交付に関すること。
- (11) 固定資産評価審査委員会との連絡に関すること。
- (12) 市税の徴収及び滞納処分に関すること。
- (13) 市税の徴収猶予、執行停止及び交付要求に関すること。
- (14) 徴収嘱託及び受託に関すること。
- (15) 火災証明書(火災に係るものを除く。以下同じ。)の交付に関すること。

市民税課

- (1) 個人の市民税(県民税を含む。以下同じ。)の課税資料の調査及び収集に関すること。
- (2) 個人の市民税の賦課、調定及び統計に関すること。
- (3) 個人の市民税の課税台帳の管理に関すること。
- (4) 法人の市民税の賦課、調定及び統計に関すること。
- (5) 個人の市民税及び法人の市民税の賦課に係る証明に関すること。
- (6) 火災証明書の交付の申請の受付に関すること。

資産税課

- (1) 固定資産税及び特別土地保有税の課税資料の調査及び収集に関すること。
- (2) 固定資産の評価及び価格の決定に関すること。
- (3) 固定資産税、都市計画税及び特別土地保有税の賦課、調定及び統計に関すること。
- (4) 固定資産税、都市計画税及び特別土地保有税の課税台帳の管理に関すること。
- (5) 固定資産課税台帳、土地名寄帳若しくは家屋名寄帳又は地籍図の閲覧に関すること。
- (6) 土地価格等縦覧帳簿及び家屋価格等縦覧帳簿の縦覧に関すること。
- (7) 固定資産税、都市計画税及び特別土地保有税の賦課に係る証明に関すること。
- (8) 国有資産等所在市町村交付金に関すること。
- (9) 火災証明書の交付の申請に伴う家屋の被害状況の調査に関すること。

39 市税の税率表(令和4年度)

税 目		課 税 標 準	税 率	超過課税分	
県 民 税	均 等 割	納税義務者 1人	1,500 ^{※1} 円	300 ^{※2} 円	
	所 得 割	課税総所得金額	4 %	0.025 ^{※2} %	
市 民 税	個 人	均 等 割	納税義務者 1人	3,500 ^{※1} 円	-
		所 得 割	課税総所得金額	6 %	-
	法 ^{※3}	均 等 割	(1) 次に掲げる法人 ア 法人税法第2条第5号の公共法人及び法第294条第7項に規定する公益法人等のうち、法第296条第1項の規定により均等割を課することができないもの以外のもの(法人税法別表第2に規定する独立行政法人で収益事業を行うものを除く。) イ 人格のない社団等 ウ 一般社団法人(非営利型法人(法人税法第2条第9号の2に規定する非営利型法人をいう。以下この号において同じ。))に該当するものを除く。) 及び一般財団法人(非営利型法人に該当するものを除く。) エ 保険業法(平成7年法律第105号)に規定する相互会社以外の法人で資本金の額又は出資金の額を有しないもの(アからウまでに掲げる法人を除く。) オ 資本金等の額(地方税法第292条第1項第4号の5に規定する資本金等の額をいう。以下この表において同じ)を有する法人(法人税法別表第2に規定する独立行政法人で収益事業を行わないもの及びエに掲げる法人を除く。以下この表において同じ。)で資本金等の額が10,000,000円以下であるもののうち、市内に有する事務所、事業所又は寮等の従業者(俸給、給料若しくは賞与又はこれらの性質を有する給与の支給を受けることとされる役員を含む。)の数の合計数(次号から第9号までにおいて「従業者数の合計数」という。)が50人以下のもの	50,000 円	-
			(2) 資本金等の額を有する法人で資本金等の額が10,000,000円以下であるもののうち、従業者数の合計数が50人を超えるもの	120,000 円	-
			(3) 資本金等の額を有する法人で資本金等の額が10,000,000円を超え100,000,000円以下であるもののうち、従業者数の合計数が50人以下であるもの	130,000 円	-

市 民 税	法 ^{※3}	均 等 割	(4) 資本金等の額を有する法人で資本金等の額が10,000,000円を超え100,000,000円以下であるもののうち、従業者数の合計数が50人を超えるもの	150,000 円	—
			(5) 資本金等の額を有する法人で資本金等の額が100,000,000円を超え1,000,000,000円以下であるもののうち、従業者数の合計数が50人以下であるもの	160,000 円	—
			(6) 資本金等の額を有する法人で資本金等の額が100,000,000円を超え1,000,000,000円以下であるもののうち、従業者数の合計数が50人を超えるもの	400,000 円	—
			(7) 資本金等の額を有する法人で資本金等の額が1,000,000,000円を超えるもののうち、従業者数の合計数が50人以下であるもの	410,000 円	—
			(8) 資本金等の額を有する法人で資本金等の額が1,000,000,000円を超え5,000,000,000円以下であるもののうち、従業者数の合計数が50人を超えるもの	1,750,000 円	—
			(9) 資本金等の額を有する法人で資本金等の額が5,000,000,000円を超えるもののうち、従業者数の合計数が50人を超えるもの	3,000,000 円	—
	人	法 人 税 割	① 資本金等の額が 5億円未満の法人 <small>(上段の税率)平成26年9月30日以前に開始する事業年度 (中段の税率)平成26年10月1日以後、令和元年9月30日以前に開始する事業年度 (下段の税率)令和元年10月1日以後に開始する事業年度</small>	100分の12.3 100分の9.7 100分の6.0	—
			② // 5億円以上10億円未満の法人 <small>(上段の税率)平成26年9月30日以前に開始する事業年度 (中段の税率)平成26年10月1日以後、令和元年9月30日以前に開始する事業年度 (下段の税率)令和元年10月1日以後に開始する事業年度</small>	100分の13.5 100分の10.9 100分の7.2	—
			③ // 10億円以上の法人 <small>(上段の税率)平成26年9月30日以前に開始する事業年度 (中段の税率)平成26年10月1日以後、令和元年9月30日以前に開始する事業年度 (下段の税率)令和元年10月1日以後に開始する事業年度</small>	100分の14.7 100分の12.1 100分の8.4	—

※1 「東日本大震災からの復興に関し地方公共団体が実施する防災のための施策に必要な財源の確保に係る地方税の臨時特例に関する法律」の施行により、平成26年度から令和5年度までの10年間、個人市民税と個人県民税の均等割額にそれぞれ500円が加算されています。

※2 超過課税分として神奈川県では水源環境の保全・再生に継続的に取り組むため、平成19年度から令和3年度分（令和4年度分から令和8年度分まで延長）まで、個人県民税均等割額に300円が上乗せされるとともに、個人県民税所得割の標準税率に税率0.025%が上乗せされています。

※3 資本金等の額とは

○平成27年3月31日以前に開始する事業年度

法人税法に規定する資本金等の額又は連結個別資本金等の額をいいます。

（保険業法に規定する相互会社にあつては、純資産額として政令で定めるところにより算定した金額をいいます。）

○平成27年4月1日以後に開始する事業年度:

地方税法に規定する資本金等の額をいいます。ただし、均等割の計算においては、「資本金等の額」が「資本金と資本準備金の合算額」を下回る場合には、「資本金と資本準備金の合算額」が使用されます。

税 目		課 税 標 準		税 率			免 税 点	
固 定 資 産 税	土 地	1月1日現在における	土地の価格	100分の1.4			300,000 円	
	家 屋	〃	家屋の価格	100分の1.4			200,000 円	
	償 却 資 産	〃	償却資産の価格	100分の1.4			1,500,000 円	
軽 自 動 車 税 (種 別 割)	原 動 機 付 自 転 車	50cc以下	年 額	2,000 円			—	
		90cc以下	〃	2,000 円			—	
		125cc以下	〃	2,400 円			—	
		ミニカー	〃	3,700 円			—	
	軽 自 動 車	二 輪	〃		3,600 円			—
					(1)経過措置 ^{※4}	(2)改正税率 ^{※5}	(3)重課税率 ^{※6}	
		三 輪	〃		3,100円	3,900円	4,600円	—
			四 輪 乗 用	営業用	〃	5,500円	6,900円	8,200円
		自家用		〃	7,200円	10,800円	12,900円	—
		四 輪 貨 物	営業用	〃	3,000円	3,800円	4,500円	—
			自家用	〃	4,000円	5,000円	6,000円	—
		小 型 特 殊	農耕作業用	〃		2,400 円		
	その他のもの		〃		5,900 円			—
	二輪の小型自動車		〃		6,000 円			—
市 た ば こ 税		製造たばこ売渡し本数		従量割 1,000分の6,552				
都 計 画 市 税	土 地	1月1日現在における	土地の価格	100分の0.3			—	
	家 屋	〃	家屋の価格	100分の0.3			—	

※4 初めて車両番号の指定を受けた年月が平成27年3月31日までの車両

※5 初めて車両番号の指定を受けた年月が平成27年4月1日以降の車両

※6 初めて車両番号の指定を受けた年月から13年を経過した車両

※ 軽自動車税(種別割)は、令和3年4月1日から令和4年3月31日までに初めて車両番号の指定を受けた四輪以上及び三輪の軽自動車で、排出ガス性能及び燃費性能の優れた環境負荷の小さなものについては、令和4年度分に限り軽自動車税(種別割)の税率を軽減する特例措置が実施されます。

市税概要

令和4(2022)年12月発行

80部作成

発行 茅ヶ崎市

編集 財務部収納課

〒253-8686

神奈川県茅ヶ崎市茅ヶ崎一丁目1番1号

電話 0467-82-1111(代表)

FAX 0467-82-1164

ホームページ <http://www.city.chigasaki.kanagawa.jp/>

携帯サイト <http://mobile.city.chigasaki.kanagawa.jp/>

二次元バーコード

